

**U-Power<sup>®</sup>**







# DON'T WORRY... BE HAPPY

Nos gusta pensar que cada día puede ser el comienzo de algo maravilloso. Un nuevo reto, una nueva oportunidad, una situación imprevista que nos permite mostrar todo nuestro valor. Creemos que el pensamiento positivo no es una ilusión, sino una forma concreta de enfrentarse la vida con una sonrisa, seguros de nosotros mismos de nuestras habilidades. Así se explica la razón de nuestra nueva pay-off, que es, en realidad, una filosofía de la vida: don't worry... be happy!

Franco Uzzeni  
Presidente

*Franco Uzzeni*





## EL GRUPO U-POWER RECIBE LA MEDALLA DE ORO DE ECOVADIS.

Estamos orgullosos de compartir un hito importante para nuestro Grupo: U-Power ha sido galardonada con una Medalla de Oro por EcoVadis, la organización líder mundial en calificación de sostenibilidad. Este importante reconocimiento nos sitúa en el Top 5% de más de 150.000 empresas evaluadas en todo el mundo y en el Top 2% del sector manufacturero. Este resultado demuestra nuestro compromiso concreto y continuo con el crecimiento responsable y sostenible. La auditoría EcoVadis evalúa a las empresas en función de cuatro pilares fundamentales: Medio ambiente - Gestión de la energía, biodiversidad, reducción de la contaminación y seguridad medioambiental

de los productos. Trabajo y derechos humanos - Salud y seguridad de los empleados, condiciones laborales y respeto de los derechos humanos. Ética - Políticas anticorrupción, transparencia de las prácticas empresariales y gestión responsable de la información. Este premio es una importante confirmación de nuestro trabajo, pero no es un fin en sí mismo: ¡seguiremos mejorando e innovando para un futuro aún más sostenible!



## UNA HISTORIA HECHA DE DESAFIOS.

Nuestra filosofía "Don't worry... be happy!" refleja nuestra misión, que siempre ha sido nuestro compromiso con los que utiliza el zapatos de trabajo **U-POWER**: cada zapato es una garantía de comodidad y funcionalidad en puro diseño italiano.

## MISIÓN.

**U-POWER** nace de una profunda convicción: quienes trabajan merecen sentirse protegidos, valorados y libres. Cada una de nuestras decisiones, cada tecnología y cada detalle tienen un único objetivo: ofrecer seguridad, comodidad y confianza, porque el bienestar de quienes trabajan es nuestra mayor responsabilidad.

Ponemos a las personas en el centro, incluso antes que al producto.

Creemos que la protección individual no es solo una necesidad, sino un acto de respeto y cuidado hacia quienes cada día construyen, crean y realizan.

**U-POWER** se ha fijado el objetivo de convertirse en la referencia auténtica y absoluta del bienestar de las personas es su lugar de trabajo.

Por eso consideramos el mundo de los equipos de protección individual como la frontera más noble de la innovación, un lugar donde la tecnología, la pasión y el diseño se unen para hacer del trabajo una experiencia más segura, más humana y más feliz.

Y como cada día está compuesto por muchos momentos, diseñamos prendas y calzado capaces de acompañar a la persona en todo momento, desde el trabajo hasta el tiempo libre, con la misma comodidad, la misma libertad y la misma energía positiva que caracterizan el espíritu **U-Power**.



Un Safety Partner con sus cualidades de fiabilidad, seguridad y eficacia.





# LA SUPREMACÍA **TECNOLÓGICA** DE U-POWER



**PARA U-POWER,  
EL FUTURO ES AHORA!**

Descubra el **VALOR** y  
las **PRESTACIONES**  
de una serie de  
patentes mundiales  
exclusivas.



# OUR TECHNOLOGY



## 1 FORRO:

wingtex wingtex

Forro ventilado

WhiteTex

Forro interior de suave piel de becerro blanca



Membrana impermeable y transpirable

## 2 LENGÜETA:

Stress Out SYSTEM

Lengüeta que acompaña la flexión y permite caminar cómodamente sin añadir carga al calzado

## 3 INSERTO:

CORDURA FABRIC

PU Tek PLUS\* HYPERTEX technology

PU Tek HD HYPERTEX technology

PU Tek STAR HYPERTEX technology

PU Tek CAP HYPERTEX technology

PU Tek SPIDER SEPIE HYPERTEX technology

## 4 PLANTILLAS ANATÓMICAS:



## 5 ENTRESUELA ANTIPERFORACIÓN NO METÁLICA



## 6 PUNTERA DE SEGURIDAD:



Puntera de seguridad

## 7 FIT SYSTEM:

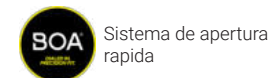

Sistema de apertura rápida

## 8 AMORTIGUACIÓN:



## 9 SUELA:



HRO ≥ 300°C

## 10 HORMA ANATÓMICA:





## CALZADO GORE-TEX® PARA EL ENTORNO LABORAL. PROTECCIÓN Y COMODIDAD.

### Alto confort climático

La membrana GORE-TEX® es el secreto que se halla en el núcleo del calzado GORE-TEX®. Ofrece un alto confort climático en cualquier clima.

### Impidiendo la entrada de agua y facilitando la salida del sudor.

La membrana GORE-TEX® contiene unos poros microscópicos 20.000 veces más pequeños que una gota de agua y 700 veces más grandes que una molécula de vapor de agua. De esta manera ofrece una impermeabilidad duradera y una alta transpirabilidad.



## GAMA DE PRODUCTOS.

Para responder a las necesidades específicas de cada clima, nivel de actividad y uso final, GORE-TEX® ha desarrollado unos laminados especiales para el calzado.

Existen tres Clases de Productos que facilitan la elección del calzado más apropiado para cada uso final:

### Calzado GORE-TEX® Extended Comfort

- Impermeabilidad duradera
- Altamente transpirable
- No aislante para favorecer la pérdida de calor

Ideal para climas cálidos y actividades combinadas de interior/externo

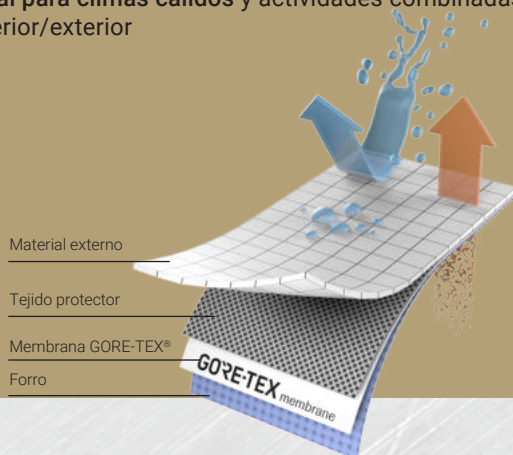

### Calzado GORE-TEX® Performance Comfort

- Impermeabilidad duradera
- Transpirable
- Aislamiento moderado para un amplio rango de temperaturas

Ideal para climas variables y múltiples actividades

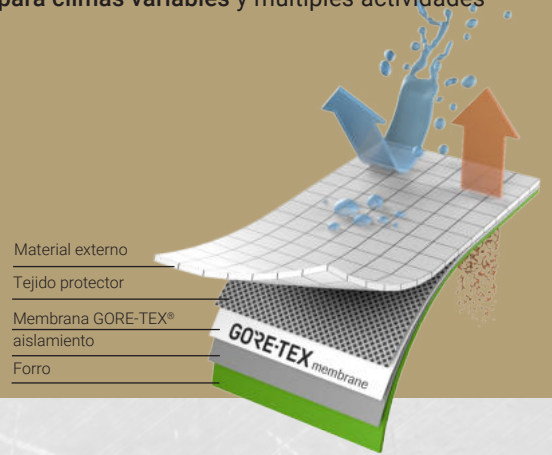





## CALIDAD PROBADA SIN COMPROMISOS

Mucho más que la suma de sus partes.

Todos los componentes del calzado (piel, tejidos, cordones, espuma, hilos) y el diseño completo del producto tienen por objeto ofrecer un máximo rendimiento en el uso final previsto tras superar exhaustivas pruebas de calidad durante todas las fases de desarrollo y producción.

El Calzado GORE-TEX® supera con creces los requisitos de la norma EN ISO 20345/347 en lo que respecta a impermeabilidad, transpirabilidad y durabilidad.



### Impermeabilidad duradera

El Calzado GORE-TEX® debe resistir hasta 300.000 flexiones (80 horas) con agua a la altura del tobillo sin que entre ni una gota de agua. La norma EN ISO 20344 sólo establece 4800 flexiones (80 minutos) y 3 cm<sup>2</sup> de entrada de agua.

### Transpirabilidad

La transpirabilidad de los materiales usados para fabricar el Calzado GORE-TEX® es hasta seis veces superior a la especificada en la norma EN ISO 20345/47.

### Durabilidad

El forro y la parte superior del Calzado GORE-TEX® deben resistir hasta cuatro veces más movimientos de abrasión que lo especificado en la norma EN ISO.

Páginas del catálogo 100-103

**SPIRIT s** **DOMINATION s** **DROP GTX s**



**CLIMB GTX s**



**FIXED s**



**ROCKET s**



**DUDE GTX s**



**LEGEND s**



**KORA s**



**SMASH GTX s**



**MIND s**



**SAURON s**





**POWERED BY**



Vibram es el líder mundial en el desarrollo tecnológico y la fabricación de suelas de goma de alto rendimiento, para los mercados outdoor, seguridad laboral, estilo de vida, ortopedia y reparación. Durante más de 80 años, el inconfundible octógono amarillo ha sido el símbolo de una empresa sinónimo de calidad, rendimiento, seguridad, innovación y diseño. Desde el momento en que creamos la primera suela de goma para el alpinismo, Vibram se ha convertido en un referente en el mercado del calzado. Suelas Vibram – derivadas del deseo de aumentar la seguridad y la protección – son conocidas en todo el mundo y son el resultado de un compromiso constante con la investigación y el desarrollo.



## UNA HISTORIA DE INNOVACIÓN

La historia de Vibram comenzó en 1936, cuando Vitale Bramani (un Académico del Club Alpino Italiano), en su regreso de un ascenso de alpinismo que finalizó en tragedia (1935), tuvo la idea de hacer suelas de calzado con la misma técnica empleada para hacer neumáticos para vehículos. Este golpe maestro condujo al debut de las primeras suelas marca Vibram – una combinación del nombre y apellido del inventor – y la famosa suela Carrarmato que revolucionó tanto el alpinismo como el mundo del calzado, permitiendo un rendimiento sin precedentes en cuanto a resistencia a la abrasión, tracción y agarre.



**RENDIMIENTO VIBRAM** El secreto del rendimiento de Vibram® es la óptima combinación de un DISEÑO hiperfuncional y exclusivos COMPUESTOS DE GOMA. Durante más de 80 años Vibram® ha estado entregando las suelas más avanzadas del mercado. El octógono amarillo Vibram® se ha convertido en el estándar de oro de calidad y rendimiento en toda la industria del calzado. Los diseñadores de Vibram® son expertos en estética y saben cómo dar a una suela las mejores características técnicas para cada uso específico. Trabajan junto con el equipo de Probadores Vibram y nuestros socios de suela para obtener la opinión de los usuarios finales para perfeccionar el producto de Vibram. También colaboran con los institutos biomecánicos, para innovar en las líneas, volúmenes y formas de vanguardia para las suelas futuras. Se esfuerzan por desarrollar unas suelas funcionales, cómodas y originales para obtener el máximo rendimiento en el entorno previsto.





## PRUEBAS VIBRAM

Todas y cada una de las suelas Vibram deben pasar 3 niveles de pruebas antes de llegar al mercado. Esta serie de pruebas asegura que la calidad del producto cumple con los requisitos de uso.



### PRUEBAS DE LABORATORIO

- Realizadas en un ambiente controlado
- Características físico-mecánicas manejadas por máquinas
- Muestras de prueba: suelas.
- Resultado: resistencia al deslizamiento, abrasión, elasticidad, dureza, densidad



### PRUEBA DE CAMPO

- Pruebas en exteriores bajo las situaciones más extremas pero reales
- Las pruebas ciegas realizadas por el Equipo de Probadores VIBRAM®
- Muestras de prueba en los zapatos: suelas, diseños y compuestos
- Resultado: aprobación: el producto está listo para el mercado



### PRUEBAS EN VIVO

- Prueba en interiores en zapatos con diseño de suela plana
- Correr con zapatos por humanos con protocolos científicos ("en-vivo")
- Muestras de prueba: suelas de diseño plano para enfocar el compuesto rendimiento
- Resultado: comparación de compuestos fiables



TC4+

- Diseñado para su uso en una amplia gama de entornos de trabajo y seguridad.
- Proporciona un alto nivel de agarre y durabilidad
- Excelente resistencia al calor y al desgarro



■ GRIP ■ TRACTION ■ BRAKING ■ STABILITY ■ CUSHIONING ➤ SELF-CLEANING

## DESIGN

1. Amplia área de contacto para el AGARRE EN SUELOS INDUSTRIALES CONTAMINADOS
2. Tacos reforzados para la ESTABILIDAD y DURABILIDAD
3. Canales de drenaje de aceite para mejorar el AGARRE y la SEGURIDAD



# OUR TECHNOLOGY



PU Tek® technology  
HYPERTEX



## Just touch it to feel it is tough!!

La tecnología PU Tek utiliza hilos de nuevo desarrollo, muy resistentes a la abrasión, tejidos directamente en la tela, para conseguir tejidos de alta tenacidad con un rendimiento de fricción muy elevado.

**HIGH TENACITY  
POLYESTER CORE**

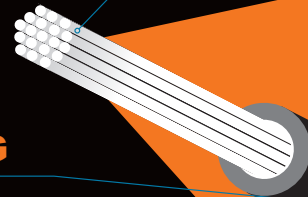

**EXTERNAL  
PU COATING**

**PU Tek Plus**  
HYPERTEX technology

**AS STRONG AS AN ARMADILLO SKIN**

ABRASION RESISTANT, HIGH BREATHABILITY, PVC FREE, DURABLE, FLEXIBLE

**PU Tek Plus is exclusive to U-Group**

\*Testing in accordance with the ISO 20344:11 standard showed a much greater breathability than the minimum required and 4 times higher than normal PU Tek for S3 safety footwear.

**PU Tek SPIDER**  
REPE1  
HYPERTEX technology

**AS STRONG AS AN ARMADILLO SKIN**

RECYCLED BREATHABLE, ABRASION RESISTANT, HIGH BREATHABILITY, PVC FREE, DURABLE, FLEXIBLE, RECYCLED, REPEATED

**PU Tek SPIDER is exclusive to U-Group**

\*Testing in accordance with the ISO 20344:11 standard showed a much greater breathability than the minimum required and 4 times higher than normal PU Tek for S3 safety footwear.

**PU Tek HD**  
HYPERTEX technology

**AS STRONG AS AN ARMADILLO SKIN**

ABRASION RESISTANT, HIGH BREATHABILITY, LIGHTWEIGHT, FLEXIBLE, DURABLE, HD, PVC FREE

**PU Tek HD is exclusive to U-Group**

\*Testing in accordance with the ISO 20344:11 standard showed a much greater breathability than the minimum required and 4 times higher than normal PU Tek for S3 safety footwear.

**PU Tek STAR**  
HYPERTEX technology

**AS STRONG AS AN ARMADILLO SKIN**

ABRASION RESISTANT, HIGH BREATHABILITY, PVC FREE, DURABLE, FLEXIBLE

\*Testing in accordance with the ISO 20344:11 standard showed a much greater breathability than the minimum required and 4 times higher than normal PU Tek for S3 safety footwear.

**PU Tek CAP**  
HYPERTEX technology

**AS STRONG AS AN ARMADILLO SKIN**

ABRASION RESISTANT, HIGH BREATHABILITY, FLEXIBLE, LIGHTWEIGHT, DURABLE, PVC FREE



## TEST RESISTENCIA A LA ABRASIÓN EN EL PAPEL DE LIJA NORMA EN 388

FABRIC QUALITY	RESISTENCIA A LA ABRASION EN 388	PERMEABILIDAD AL VAPOR DE AGUA norma* $\geq 0,8$	COEFICIENTE AL VAPOR DE AGUA norma* $\geq 15$
Cordura® 1000	> 1.500 cycle	> 10 mg	> 20 mg/cm <sup>2</sup>
PU Tek® Plus	> 3.000 cycle	> 15 mg	> 120 mg/cm <sup>2</sup>
PU Tek® SPIDER repet	> 3.000 cycle	> 8 mg	> 60 mg/cm <sup>2</sup>
PU Tek® HD	> 8.000 cycle	> 10 mg	> 8,5 mg/cm <sup>2</sup>
PU Tek® STAR	> 6.000 cycle	> 10 mg	> 80 mg/cm <sup>2</sup>
PU Tek® CAP	> 8.000 cycle	> 7 mg	> 60 mg/cm <sup>2</sup>

\*valores mínimos exigidos por la norma EN ISO 20344-2011





# OUR TECHNOLOGY

## PU Tek **PLUS\*** HYPER<sup>TE</sup>X technology



ROCKET	RED LION	p. 43
MONSTER	RED LION	p. 44
HARD	RED LION	p. 44
STRONG	RED LION	p. 44
STEGO	RED LION	p. 44
IMPERIUS	RED LION	p. 44
KINDLE	RED LION	p. 44
PRIME	RED LION	p. 44
DOMINATION	RED OVER	p. 52
RESCUE	RED OVER	p. 52
KORA	RED OVER	p. 52
SAURON	RED OVER	p. 52
DOMINGO	RED INDUSTRY	p. 76
BOGOTA	RED INDUSTRY	p. 76
STOCCOLMA	RED INDUSTRY	p. 76
LISBONA	RED INDUSTRY	p. 76
COLTON	RED SMART	p. 86
MORRISON	RED SMART	p. 87
JACKSON	RED SMART	p. 87
IMPERIUS CARPET	RED CARPET	p. 90
VELAR PLUS	RED UP PLUS	p. 95
SCUDO PLUS	RED UP PLUS	p. 95
VELAR	RED UP	p. 99
SCUDO	RED UP	p. 99
TAURUS	RED UP	p. 99
JAMES	FLAT OUT	p. 106

## PU Tek® **SPIDER** REPE<sup>T</sup> HYPER<sup>TE</sup>X technology



LAKE	RED INDUSTRY GREEN	p. 82
ISLAND	RED INDUSTRY GREEN	p. 82
LAND	RED INDUSTRY GREEN	p. 82
EMBER	RED INDUSTRY GREEN	p. 82
VENTURA	RED INDUSTRY GREEN	p. 83
MALIBU	RED INDUSTRY GREEN	p. 83



## PU Tek® technology HYPER<sup>TE</sup>X

## PU Tek **HD** HYPER<sup>TE</sup>X technology



MILO	RED 360	p. 38
KRUG	RED 360	p. 38
PROJECT	RED 360	p. 38
ZORBI	RED 360	p. 39

## PU Tek **STAR** HYPER<sup>TE</sup>X technology



PYKE	RED STRATOS	p. 27
VHAGAR	RED STRATOS	p. 27
ARRYN	RED STRATOS	p. 27
DORNE	RED STRATOS	p. 27
VISERYS	RED STRATOS	p. 27
OBERYN	RED STRATOS	p. 27
UMBER	RED STRATOS	p. 28
BOLTON	RED STRATOS	p. 28
SVEN	RED 360	p. 39
JACOB	RED 360	p. 39
MARLIN	RED 360	p. 39
HARRY	RED 360	p. 39

BRYAN	RED 360	p. 39
PETER	RED LEVE	p. 69
STEVE	RED LEVE	p. 69
LOGAN	RED LEVE	p. 69
MATT	RED LEVE	p. 69
JOE	RED LEVE	p. 69
PANAMA	RED INDUSTRY	p. 78
MONACO	RED INDUSTRY	p. 78

## PU Tek **CAP** HYPER<sup>TE</sup>X technology



BARRET	RED PREMIUM	p. 32
DAKOTA	RED PREMIUM	p. 32
FANTOM	RED PREMIUM	p. 33
KALEO	RED PREMIUM	p. 33



# OUR TECHNOLOGY

## PUNTERAS

La finalidad de la puntera es proteger los dedos de los pies de impactos y aplastamientos, y proporcionar seguridad al pie.

Por eso, la elección del material con el que se fabrica tiene una importancia fundamental.

U-power ofrece una gama completa de punteras de seguridad fabricadas con distintos materiales, cada uno de ellos adecuado para un uso específico.



La nobleza y la ligereza del aluminio para un confort sin peligro  
**AIRTOE ALUMINIUM**  
Peso medio 54 gr



La versatilidad y la mayor ligereza del composite  
**AIRTOE COMPOSITE**  
Peso medio 50 gr



Ligereza, comodidad y resistencia de la fibra de vidrio  
**FIBERTOE**  
Peso medio 52 gr

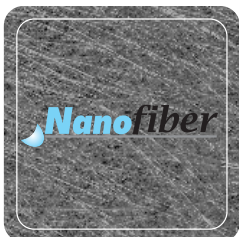

Ultraligero, máxima protección en equilibrio con la ligereza.  
**NANOFIBER TOE**  
Peso medio 40 gr



## FORRO TRANSPIRABLE



### ESTRUCTURA ALVEOLAR

Revolucionario forro ventilado para la máxima transpiración. Las microceldas especiales tienen grandes funciones absorbentes y desabsorbentes.



### SUAVE PIEL BLANCA

El confort está garantizado por el suave forro de piel blanca que asegura un alto nivel de confort y bienestar prolongado.





## ANTIPERFORACIÓN

**Save & Flex<sup>®</sup> plus**

El exclusiva inserto antiperforación no metálico, en comparación con el inserto de acero clásico, es más ligero, más flexible y seguro ya que se puede coser directamente a la parte superior, protegiendo así toda la planta del pie.

**U-POWER** ha integrado en su fabricación unicamente Material de calidad **Save & Flex PLUS**, que ofrecen una resistencia a la perforación a **1100 N**, conforme a los más altos estándares.

NORM  
1100 N

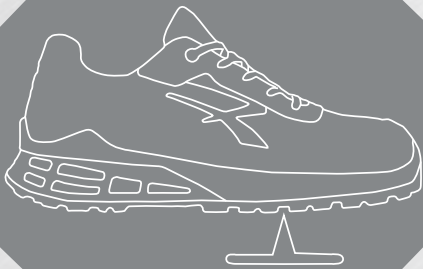

ACERO  
85%  
de superficie  
protegida



SAVE&FLEX  
PLUS  
100%  
de superficie  
protegida

**Save & Flex<sup>®</sup> air**

Inserto antiperforación extra-light. Mismas características de protección que el sistema antiperforación Save & Flex Plus pero **más ligero**, capaces de proteger el pie de clavos y astillas **sin sobrecargar el calzado**.

NORM  
1100 N



ACERO  
85%  
de superficie  
protegida



SAVE&FLEX  
AIR  
100%  
de superficie  
protegida

## HORMA ANATÓMICA

El ajuste indica la comodidad de uso del zapato y expresa una proporción, es decir, la relación entre la longitud del pie y su anchura en la parte más ancha, en la articulación de los dedos. Para trabajar todo el día con un calzado de seguridad lo más cómodo posible, el ajuste del zapato debe adaptarse a la conformación del pie, a la tensión a la que está sometido y a los cambios que puede sufrir a lo largo del día (por ejemplo, hinchazón).

**Natural  
CONFORT<sup>®</sup>11**



**SUPER  
CONFORT<sup>®</sup>12**



**EXTRA  
CONFORT<sup>®</sup>13**



# OUR TECHNOLOGY



**E**l Sistema Boa® ofrece soluciones de alto desempeño hechas a la medida para lograr un ajuste y cierre perfecto. El sistema patentado de Boa® consiste de tres partes principales: un dial micro ajustable, un cable/cordón ligero y super resistente y guías para el cable/cordón de baja fricción.

**C**ada configuración es única y esta diseñada para optimizar el ajuste y darle al usuario precisión, adaptabilidad y control. Los diales y cables/cordones del sistema Boa están respaldados por la **garantía Boa**.



## MAYOR VELOCIDAD Y RESISTENCIA:

Diseñado con materiales duraderos de alta calidad y rigurosamente probados en el campo, el **BOA® Fit System** está garantizado para funcionar en cualquier entorno.



## ESTABILIDAD MEJORADA:

Potencia sin comprometer la precisión, el **BOA® Fit System** proporciona acción más explosiva y una precisión inigualable.

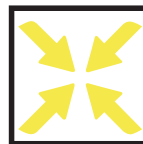

## RESISTENCIA Y SALUD:

Más lejos, rápido y fuerte. El **BOA® Fit System** ahorra energía al mejorar la circulación y la eficiencia.

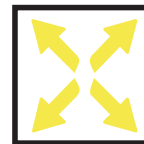

## CAMBIOS DE DIRECCIÓN EXPLOSIVOS:

El **BOA® Fit System** permite cambios de dirección más rápidos e intensos mediante una conexión perfecta entre el equipo y el cuerpo.

## COMO FUNCIONA



EMPUJAR PARA ACTIVAR

### DIAL

Los diales **BOA®** optimizan la sujeción con precisión, permitiendo realizar ajustes rápidos para rendir al máximo.

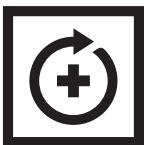

GIRAR PARA APRETAR



TIRAR PARA LIBERAR RÁPIDAMENTE

### CORDÓN

Los cordones **BOA®** superan habitualmente pruebas de campo muy exigentes en las condiciones más extremas, y cuentan con un diseño experto para aumentar la precisión y el rendimiento.

**FIT FOR LIFE WITH BOA®.**

**THE BOA® LIFETIME GUARANTEE**



### GUÍAS

Las guías de cordones sustituyen a los ojales tradicionales para minimizar la fricción y ofrecer un cierre uniforme.





## Stress Out <sup>®</sup> SYSTEM



Un innovador sistema de lengüeta diseñado para acompañar la flexión y proporcionar confort al caminar, sin añadir carga al pie. Esta tecnología exclusiva es fruto de intensos estudios sobre la ergonomía del pie. Se trata de la división del soporte anatómico combinado con un soporte acolchado de multidensidad insertado en la lengüeta.

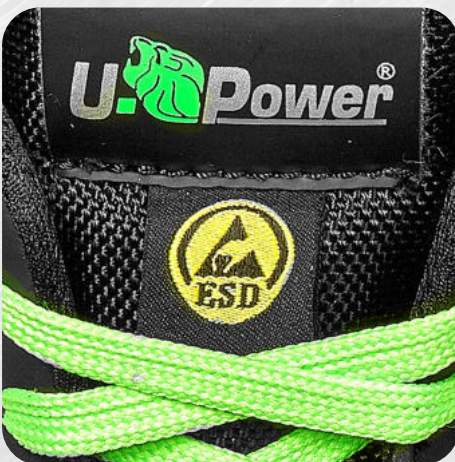

La muestra examinada cumple los requisitos de la norma IEC EN 61340-5-1:2016/COR1:2017, IEC 61340-4- 5:2018 y IEC EN IEC 61340-4-3:2018 con respecto a los requisitos para los elementos específicos de protección de ESD de los componentes electrónicos Electrónica (ámbito relacionado con la producción y utilización de dispositivos electrónicos).



# WHAT IS

**55% más energía...**



**Infinergy®**

Made with Infinergy® by BASF

BASF, líder mundial en innovación química, ha desarrollado Infinergy®, el primer TPU expandido (E-TPU = poliuretano termoplástico expandido).

**GRAN FLEXIBILIDAD**

**ALTA RESISTENCIA**

**FLEXIBILIDAD Y LIGEREZA**

**BAJA DENSIDAD**

**ALTA IMPERMEABILIDAD**

**RESISTENCIA A AMPLIOS CAMBIOS DE TEMPERATURA (DE +40 °C A -20 °C)**

**COEFICIENTE DE REBOTE UN 55% SUPERIOR**

## **INFINERGY® ES LA SOLUCIÓN ADECUADA PARA..**

Mejorar las condiciones de los trabajadores sometidos a distintas situaciones y tensiones cotidianas:



Estar de pie mucho tiempo



Subir y bajar escaleras repetidamente



Estrés repetitivo



Caminar largas distancias



Largos periodos de rodillas o en cuclillas



**LA SENSACIÓN DE LLEVAR CALZADO U-POWER ES COMO NO LLEVAR CALZADO DE SEGURIDAD EN ABSOLUTO**





## 100% ¡más posibilidades!

**Infinergy® es un verdadero avance en innovación**, diseñado originalmente para el mundo del deporte, revolucionó la zapatilla de correr. Los conocimientos tecnológicos de BASF en espumas de partículas, combinados con su experiencia en poliuretanos termoplásticos, han dado lugar a esta espuma de partículas elásticas de célula cerrada totalmente nueva.

### ¿QUÉ HACE INFINERGY®?

**Infinergy® almacena energía para devolvértela.**

La energía se almacena cuando el pie toca el suelo y se devuelve a través de la suela cuando el pie se eleva, empujándolo hacia delante.

### BENEFICIOS A CORTO PLAZO

- Reducción de la fatiga al final del día.
- Disminución del esfuerzo en los movimientos.
- Menos pesadez de piernas.
- Reducción de los factores de riesgo relacionados con la lumbalgia aguda (lumbago).
- Reducción de los factores de riesgo relacionados con los golpes en el sistema óseo.

### BENEFICIOS A MEDIO PLAZO

- Reducción del dolor muscular fascial de las piernas.
- Reducción del dolor articular.
- Mejor función muscular.
- Mayor movilidad articular.
- Adquisición de una mayor libertad de movimientos.

### BENEFICIOS A LARGO PLAZO

- Reducción del dolor crónico de larga duración.
- Mejora la fuerza de las piernas.
- Mejora de la postura estática y dinámica.
- Mejora del apoyo plantar.
- Reducción del grado de inflamación corporal.
  - Reducción de los síntomas de la artrosis.

Infinergy® combina dos características normalmente opuestas:



SUAVIDAD Y COMODIDAD



ESTABILIDAD Y RESISTENCIA

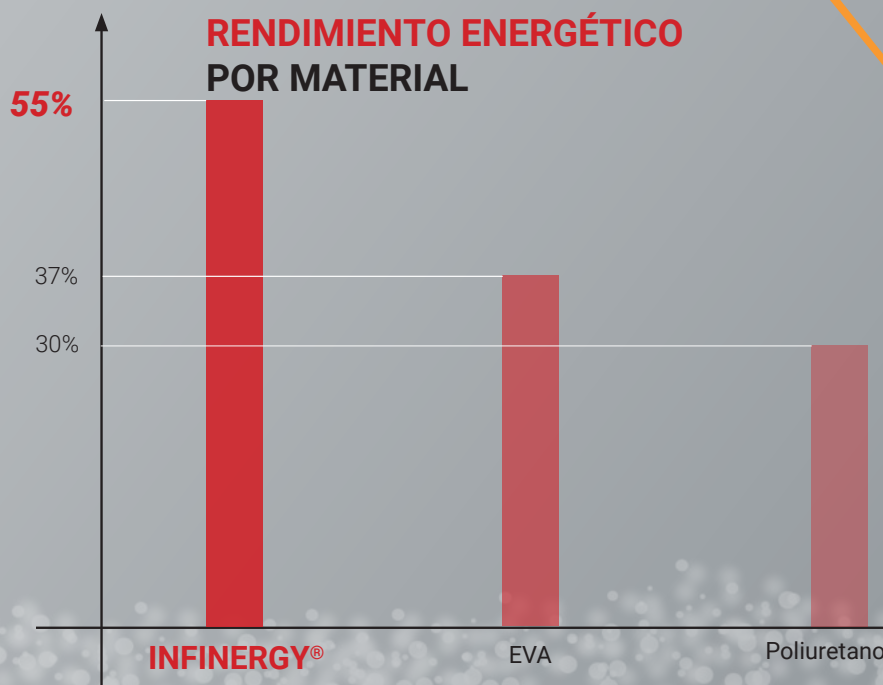

**INSERCIÓN EN LA TECNOLOGÍA INFINERGY®:**



# OUR TECHNOLOGY



**U-POWER ORIGINAL en cuero**



Plantilla anatómica de suave piel de becerro blanca con estructura de arco de suave compuesto dinámico **BASF**, con extraordinarias propiedades de automodelado capaz de distribuir uniformemente las presiones del peso corporal sobre el pie.



**U-POWER ORIGINAL**



Una estructura arco-plantar en MEZCLA DINAMICA SUAVE, con propiedades de auto-moldeado capaz de distribuir de manera uniforme, las presiones del peso corporal sobre el pie.



**WOW GEL**



Una estructura arco-plantar en MEZCLA DINAMICA SUAVE, con propiedades de auto-moldeado capaz de distribuir de manera uniforme, las presiones del peso corporal sobre el pie con un suave gel anti-impacto.



**WOW 2**



La plantilla **WOW2** está compuesta por dos elementos:

- Una estructura arco-plantar en MEZCLA DINAMICA SUAVE, con propiedades de auto-moldeado capaz de distribuir de manera uniforme, las presiones del peso corporal sobre el pie.

- Un inserto realizado con una revolucionaria composición de BASF que garantiza propiedades anti-fatiga, capaz de aliviar el stress corporal causado por una posición vertical prolongada.

El resultado es una sensación de beneficio inmediato, incluso desde el primer uso del calzado, que se traduce en un efecto defatigante a lo largo de la jornada laboral.



**WOW 2 GREEN**



La plantilla **WOW2 Green** está compuesta por dos elementos:

- Un estructura arco-plantar **en PU de BASF de origen 100%** de fuentes renovables, con propiedades de auto-moldeado capaz de distribuir de manera uniforme, las presiones del peso corporal sobre el pie.

- Un inserto realizado con una revolucionaria composición de BASF que garantiza propiedades anti-fatiga, capaz de aliviar el stress corporal causado por una posición vertical prolongada.

El resultado es una sensación de beneficio inmediato, incluso desde el primer uso del calzado, que se traduce en un efecto defatigante a lo largo de la jornada laboral.



**ERGO DRY**



Base anatómica, creada a partir de estudios sobre la morfología del pie, que se fabrica con un sistema de soporte dual PE y EVA revestido con una superficie textil. Extremadamente confortable, plantilla antibacterias y antiestática para tener siempre los pies descansados y frescos. ErgoDry blanco está presente en el calzado blanco y alimentario







## ACTION DRY



Una plantilla excepcionalmente confortable y relajante, que nace de nuestro know-how, realizada en un soporte de EVA revestida con una superficie textil de célula abierta antibacterias y excepcionalmente seca. Extremadamente ligera y antideslizante, asegura el máximo rendimiento, en las situaciones de trabajo mas extremas.



## LEATHER GEL

producto disponible solo sobre pedido \*



La plantilla exclusiva es de piel auténtica con soporte EVA, gracias al procedimiento especial de curtido es antibacterias. Después de estudiar largamente la anatomía del pie, esta suela ofrece un gran apoyo lateral a su tacón, el añadido de gel especial garantiza la absorción de impactos generados durante la actividad laboral. Una suela que garantiza pies frescos y secos, incluso después de muchas horas de trabajo.



## U-POWER ORIGINAL SMART



Una plantilla excepcionalmente confortable y relajante, que nace de nuestro know-how, realizada en un soporte de EVA revestida con una superficie textil de célula abierta antibacterias y excepcionalmente seca. Extremadamente ligera y antideslizante, asegura el máximo rendimiento, en las situaciones de trabajo mas extremas.



## U-POWER ORIGINAL RED FIT



Una estructura arco-plantar en MEZCLA DINAMICA SUAVE, con propiedades de auto-moldeado capaz de distribuir de manera uniforme, las presiones del peso corporal sobre el pie.

**\* DESCARGO DE RESPONSABILIDAD:**  
**las plantillas insertadas en el calzado están certificadas como parte integrante del EPI. Sustituir las por plantillas no certificadas comprometerá la validez de la certificación.**  
 La plantilla "Gel Piel" está disponible como recambio pero **no está certificada a efectos de protección del EPI.**





Las nuevas normas EN ISO 20345:2022 y EN ISO 20347:2022 han incorporado requisitos nuevos, específicos y adicionales. Algunos se han eliminado o han sufrido modificaciones:

- PL – Resistencia a la perforación (inserto no metálico)
- PS – Resistencia a la perforación (inserto no metálico)
- C – Calzado parcialmente conductor
- A – Calzado antiestático
- HI – Aislamiento térmico de la suela
- CI – Aislamiento del calzado contra el frío
- E – Absorción de energía en la zona del talón
- WR – Resistencia al agua
- M – Protección metatarsal
- AN – Protección del maléolo
- CR – Resistencia al cizallamiento
- SC – Resistencia a la abrasión de la cubierta de la punta
- SR – Resistencia al deslizamiento (en suelo de baldosas cerámicas con glicerina)
- WPA – Penetración y absorción de agua
- HRO – Resistencia al calor por contacto con la suela
- FO – Resistencia de la suela al contacto con hidrocarburos
- LG – Calzado adecuado para escaleras

Características más importantes y significativas de la norma EN ISO 20345:2022

### Resistencia al deslizamiento (SR)

El anterior ensayo de deslizamiento "SRC" (SRA + SRB) ya no se utilizará, el reglamento prevé un cambio en el procedimiento para realizar el ensayo de deslizamiento en condiciones diferentes, denominado "SR" (véase el cuadro siguiente)

### Resistencia a la perforación (P, PL, PS)

En esta nueva versión de la norma, la resistencia a la perforación en el calzado se divide en tres categorías diferentes:

**P** Resistencia a la perforación con inserto metálico

**PL** Resistencia a la perforación con inserto no metálico (prueba realizada con clavo de Ø4,5 mm)

**PS** Resistencia a la perforación con inserto no metálico (prueba realizada con clavo de Ø3,0 mm)

### Única resistencia a los hidrocarburos

Este requisito es opcional para todas las clases de protección. Si está presente, se indica con FO en el marcado.

### Penetración de agua

El requisito adicional WRU (parte superior resistente al agua), que describe el efecto repelente al agua de la parte superior del calzado, se ha cambiado por WPA (penetración y absorción de agua). Los requisitos de la parte superior se mantienen sin cambios.

### EMPUÑADURA DE ESCALERA (LG)

Para un mejor agarre en la escalera de peldaños, la suela debe tener una construcción que cumpla con los requisitos de la famice según la norma con una altura del talón de al menos 10 mm, altura del crampón en la famice de al menos 1,5 mm y una superficie de la famice de al menos 35 mm.

### Resistencia a la abrasión de la puntera (SCUFF CAP)

Se realiza una prueba de abrasión "Martindale" de 8.000 ciclos para determinar la abrasión de la broca; la broca no debe desarrollar agujeros en todo su espesor.

## SUELA ANTIDESLIZANTE

EN ISO 20345:2022 y EN ISO 20347:2022

Símbolo de marcado (SR)	Condiciones exigidas por la norma
<b>Antideslizante</b> en baldosas de cerámica con glicerina	≥ <b>0,19</b> zapato inclinado hacia el talón 7° ≥ <b>0,22</b> zapato inclinado 7° hacia la punta
<b>Resistencia al deslizamiento</b> en baldosas cerámicas con agua + NALS	≥ <b>0,31</b> zapato inclinado hacia el talón 7° ≥ <b>0,36</b> zapato inclinado 7° hacia la punta





# INFORMATIVE NOTES

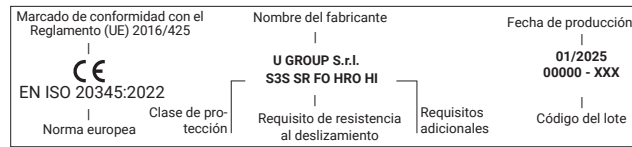

Además de los Requisitos Básicos existen otros, como se muestra en la siguiente tabla, cada requisito opcional indicado en el marcado del producto corresponde a una protección de riesgo asociada específica:

SÍMBOLO DE PROTECCIÓN	EN ISO 20345:2022														EN ISO 20347:2022														Requisitos	
	SB	S1	S2	S3	S3L	S3S	S4	S5	S5L	S5S	S6	S7	S7L	S7S	OB	O1	O2	O3	O3L	O3S	O4	O5	O5L	O5S	O6	O7	O7L	O7S		
Zona del talón cerrada	0	X	X	X	X	X	X	X	X	X	X	X	X	X	0	X	X	X	X	X	X	X	X	X	X	X	X	X	X	La zona del talón debe estar cerrada
Puntera resistente a un impacto de 200J	X	X	X	X	X	X	X	X	X	X	X	X	X	X	-	-	-	-	-	-	-	-	-	-	-	-	-	-		
Puntera resistente a una compresión de 15 kN	X	X	X	X	X	X	X	X	X	X	X	X	X	X	-	-	-	-	-	-	-	-	-	-	-	-	-	-		
A Calzado antiestático	0	X	X	X	X	X	X	X	X	X	X	X	X	0	X	X	X	X	X	X	X	X	X	X	X	X	X	X	Resistencia eléctrica >100 kΩ y ≤1000 MΩ	
E Absorción de energía en la zona del talón	0	X	X	X	X	X	X	X	X	X	X	X	X	0	X	X	X	X	X	X	X	X	X	X	X	X	X	X	Energía absorbida ≥20 J	
FO Resistencia de la suela a los hidrocarburos	0	0	0	0	0	0	0	0	0	0	0	0	0	0	0	0	0	0	0	0	0	0	0	0	0	0	0	0	Aumento del volumen ≤12%	
WPA Absorción y penetración de agua en la parte superior	0	-	X	X	X	X	-	-	-	-	X	X	X	0	-	X	X	X	X	-	-	-	-	X	X	X	X	Absorción ≤30% Penetración ≤0,2 g		
P Resistencia a la perforación (con inserto metálico antipinchazos)	0	0	-	X	-	-	-	X	-	-	-	X	-	0	0	-	X	-	-	-	X	-	-	-	X	-	-	≥1100 N		
PL Resistencia a la perforación (con inserto no metálico antipinchazos tipo PL)	0	0	-	-	X	-	-	-	X	-	-	-	X	-	0	0	-	-	X	-	-	-	X	-	-	-	X	A 1100 N sin perforación		
PS Resistencia a la perforación (con inserto antipinchazos no metálico de tipo PS)	0	0	-	-	-	X	-	-	-	X	-	-	X	0	0	-	-	-	X	-	-	-	X	-	-	-	X	Fuerza media de perforación ≥1100 N Fuerza de perforación única ≥950 N		
CI Aislamiento en frío de la parte inferior	0	0	0	0	0	0	0	0	0	0	0	0	0	0	0	0	0	0	0	0	0	0	0	0	0	0	0	Caída de temperatura tras 30 minutos a -17 °C ≤10 °C		
HI Aislamiento del calor inferior	0	0	0	0	0	0	0	0	0	0	0	0	0	0	0	0	0	0	0	0	0	0	0	0	0	0	0	Aumento de temperatura tras 30 minutos a 150 °C ≤22 °C		
C Calzado parcialmente conductor	0	-	-	-	-	-	-	-	-	-	-	-	-	0	-	-	-	-	-	-	-	-	-	-	-	-	-	Resistencia eléctrica ≤100 kΩ		
HRO Resistencia al calor por contacto con la suela	0	0	0	0	0	0	0	0	0	0	0	0	0	0	0	0	0	0	0	0	0	0	0	0	0	0	0	Sin signos de fusión y/o rotura		
AN Protección del maléolo	0	0	0	0	0	0	0	0	0	0	0	0	0	0	0	0	0	0	0	0	0	0	0	0	0	0	0	Energía transmitida: valor medio ≤10 kN valor único ≤15 kN		
WR Resistencia al agua del calzado completo	0	0	-	-	-	-	-	-	-	X	X	X	X	0	0	-	-	-	-	-	-	-	-	-	X	X	X	No penetra el agua		
M Protección metatarsal	0	0	0	0	0	0	0	0	0	0	0	0	0	0	-	-	-	-	-	-	-	-	-	-	-	-	-	Altura residual tras el impacto: medición 41 y 42 ≥40,0 mm		
CR Resistencia al cizallamiento	0	0	-	0	0	0	-	0	0	0	-	0	0	0	0	-	0	0	0	0	-	0	0	0	-	0	0	Índice de resistencia al cizallamiento ≥2,5		
SR Resistencia al deslizamiento (superficie cerámica recubierta de glicerina)	0	0	0	0	0	0	0	0	0	0	0	0	0	0	0	0	0	0	0	0	0	0	0	0	0	0	0	≥0,19 (talón 7°) - ≥0,22 (consejo 7°)		
LG Calzado adecuado para escaleras	0	0	0	0	0	0	0	0	0	0	0	0	0	0	0	0	0	0	0	0	0	0	0	0	0	0	0	Resistencia a la abrasión de las dimensiones fámice y fámice adecuadas para su uso en escaleras		
SC Resistencia a la abrasión de la puntera	0	0	0	0	0	0	0	0	0	0	0	0	0	0	0	0	0	0	0	0	0	0	0	0	0	0	0	Sin agujeros pasantes tras 8000 ciclos de abrasión		

x = Requisito obligatorio para la categoría especificada  
 0 = Requisito opcional además de los obligatorios, si se inicia en el marcado  
 - = No aplicable





# OUR TECHNOLOGY

24



## RED STRATOS

¡Energía, Ligereza Y Protección!

30



## RED PREMIUM

Comfort Premium!

34



## RED 360

RED 360 arma secreta!

40



## RED LION

Esto es una Revolución!

50



## RED OVER

Calzado para Emergencias

54



## RED FIT

¡Elige tu Fit!

58



## BAU & BUILDING

Comodidad durante todo el día

60



## RED PRO

Ser un pro

62



## RED EGO

Ligereza extrema!

66



## RED LEVEL

La ligereza en tus pies

72



## RED INDUSTRY

Efecto WOW

80



## RED INDUSTRY GREEN

El Primer Calzado laboral certificado Carbono Neutral

86



## RED SMART

Máxima Flexibilidad

88



## RED CARPET

Como estar en una alfombra anti-fatiga!

92



## RED UP PLUS

Keep Calm & Upgrade





# OUR TECHNOLOGY

96



## RED UP

Keep Calm & Red Up!

100



## GORE-TEX®

Impermeables y Transpirables

104



## FLAT OUT

Are you ready?

108



## THE ROAR...

Auténtico diseño italiano  
Auténtica protección personal

111



## WINNER

La apuesta ganadora

112



## CONCEPT PLUS

Nivel de entrada con todas las opciones

116



## CONCEPT M

Las todoterreno que se enfrentan a todo

118



## WHITE68&BLACK

No solo blancas

122



## ROCK&ROLL

Agiles y Fuertes

128



## LEI&LEI

High & Soft

132



## PROFESSIONAL

More & Less

134



## U-SPECIAL

Soluciones técnicas y específicas

136



## STEP ONE

Esenciales y Funcional

140



## STYLE & JOB

Simplemente Seguridad

144



## ENTRY

Best Price

146



## U-BOOTS

Tecnología y Durabilidad





# RED STRATOS



## SKILLS

### ENERGÍA

El corazón de esta colección es la suela **Super Critical Technology**: una espuma de última generación diseñada para ofrecer la máxima comodidad y energía en cada paso. El resultado es una sensación natural y continua de avance, un rebote dinámico que acompaña al pie, reduce la fatiga y aumenta la comodidad durante todo el día.

### PROTECCIÓN

El perfil de goma HRO garantiza tracción y estabilidad incluso en los terrenos más exigentes. La puntera ultraligera de **nanofibra** sin metal completa el calzado y garantiza la máxima protección sin concesiones.

### COMFORT

Una línea diseñada para aquellos que quieren afrontar cada día con energía, libertad de movimiento y un bienestar sin precedentes.



# RED STRATOS



EN ISO 20345:2022+A1:2024 CE

## RED STRATOS

¡ENERGÍA, LIGEREZA Y PROTECCIÓN!  
Una línea diseñada para quienes quieren afrontar cada día con energía, libertad de movimiento y un bienestar sin precedentes. Con RED STRATOS, cada paso es más ligero y eficaz: un calzado que favorece el movimiento y multiplica la energía.



PUNTERA DE SEGURIDAD



ENTRESUELA ANTIPERFORACIÓN NO METÁLICA



BASE ANATÓMICA



HORMA ANATÓMICA MONDOPOINT 11



## SUPER CRITICAL TECHNOLOGY + CAUCHO HRO



PERFILES CON ALTURAS DIFERENTES AUMENTA LA ADHERENCIA

CANAL ESTABILIZADOR MULTINIVEL MEJORA LAS PROPIEDADES ANTIDESLIZANTES

PERFIL DE ALTURA DIFERENTE PARA MEJORAR LA RÁPIDA DISPERSIÓN DE LÍQUIDOS Y DETRITOS

### RESISTENCIA AL DESLIZAMIENTO

		VALORES NORMA	RED STRATOS
SR	ANTIDESLIZAMIENTO DE BALDOSAS CERÁMICAS CON GLICERINA	Zapato inclinado hacia el talón 7°.	≥ 19 <b>0,25</b>
		Zapato inclinado hacia la punta 7°.	≥ 22 <b>0,29</b>
	RESISTENCIA AL DESLIZAMIENTO EN BALDOSAS CERÁMICAS CON AGUA + NALES	Zapato inclinado hacia el talón 7°.	≥ 31 <b>0,38</b>
		Zapato inclinado hacia la punta 7°.	≥ 36 <b>0,43</b>

RESULTADOS DE LAS PRUEBAS EN ACUERDO CON LA NORMA EN ISO 20345:2022, CATEGORÍA SRC



ARYA ESD	S1PS HI HRO FO SR	ORT20016
<p><b>CORTE</b> U-KNIT elástico con acabado láser + piel serraje suave</p> <p><b>PUNTERA</b> Puntera NanoFiber</p> <p><b>ANTIPERFORACIÓN</b> Plantilla anti-perforación ultraligera</p> <p><b>PLANTILLA AMOVIBLE</b> U-POWER original</p> <p><b>SUELA</b> Super Critical Technology + caucho HRO</p> <p><b>NUMERACIÓN</b> del 35 al 48</p>	 	 <p><b>NEW</b></p> <p>HRO ≥ 300° C</p>

BRAN ESD	S1PS HI HRO FO SR	ORT20026
<p><b>CORTE</b> U-KNIT elástico con acabado láser + piel serraje suave</p> <p><b>PUNTERA</b> Puntera NanoFiber</p> <p><b>ANTIPERFORACIÓN</b> Plantilla anti-perforación ultraligera</p> <p><b>PLANTILLA AMOVIBLE</b> U-POWER original</p> <p><b>SUELA</b> Super Critical Technology + caucho HRO</p> <p><b>NUMERACIÓN</b> del 35 al 48</p>	 	 <p><b>NEW</b></p> <p>HRO ≥ 300° C</p>

STARK ESD	S1PS HI HRO FO SR	ORT20036
<p><b>CORTE</b> U-KNIT elástico con acabado láser + piel serraje suave</p> <p><b>PUNTERA</b> Puntera NanoFiber</p> <p><b>ANTIPERFORACIÓN</b> Plantilla anti-perforación ultraligera</p> <p><b>PLANTILLA AMOVIBLE</b> U-POWER original</p> <p><b>SUELA</b> Super Critical Technology + caucho HRO</p> <p><b>NUMERACIÓN</b> del 35 al 48</p>	 	 <p><b>NEW</b></p> <p>HRO ≥ 300° C</p>

JAIME ESD	S1PS HI HRO FO SR	ORT20046
<p><b>CORTE</b> U-KNIT elástico con acabado láser + piel serraje suave</p> <p><b>PUNTERA</b> Puntera NanoFiber</p> <p><b>ANTIPERFORACIÓN</b> Plantilla anti-perforación ultraligera</p> <p><b>PLANTILLA AMOVIBLE</b> U-POWER original</p> <p><b>SUELA</b> Super Critical Technology + caucho HRO</p> <p><b>NUMERACIÓN</b> del 35 al 48</p>	 	 <p><b>NEW</b></p> <p>HRO ≥ 300° C</p>

EURON ESD	S1PS HI HRO FO SR	ORT20056
<p><b>CORTE</b> U-KNIT elástico con acabado láser</p> <p><b>PUNTERA</b> Puntera NanoFiber</p> <p><b>ANTIPERFORACIÓN</b> Plantilla anti-perforación ultraligera</p> <p><b>PLANTILLA AMOVIBLE</b> U-POWER original</p> <p><b>SUELA</b> Super Critical Technology + caucho HRO</p> <p><b>NUMERACIÓN</b> del 35 al 48</p>	 	 <p><b>NEW</b></p> <p>HRO ≥ 300° C</p>

JORAH ESD	S1PS HI HRO FO SR	ORT20066
<p><b>CORTE</b> U-KNIT elástico con acabado láser</p> <p><b>PUNTERA</b> Puntera NanoFiber</p> <p><b>ANTIPERFORACIÓN</b> Plantilla anti-perforación ultraligera</p> <p><b>PLANTILLA AMOVIBLE</b> U-POWER original</p> <p><b>SUELA</b> Super Critical Technology + caucho HRO</p> <p><b>NUMERACIÓN</b> del 35 al 48</p>	 	 <p><b>NEW</b></p> <p>HRO ≥ 300° C</p>

BRIENNE ESD	S1PS HI HRO FO SR	ORT20076
<p><b>CORTE</b> U-KNIT elástico con acabado láser</p> <p><b>PUNTERA</b> Puntera NanoFiber</p> <p><b>ANTIPERFORACIÓN</b> Plantilla anti-perforación ultraligera</p> <p><b>PLANTILLA AMOVIBLE</b> U-POWER original</p> <p><b>SUELA</b> Super Critical Technology + caucho HRO</p> <p><b>NUMERACIÓN</b> del 35 al 42</p>	 	 <p><b>NEW</b></p> <p>HRO ≥ 300° C</p>

LORAS ESD	S1PS HI HRO FO SR	ORT20086
<p><b>CORTE</b> U-KNIT elástico con acabado láser</p> <p><b>PUNTERA</b> Puntera NanoFiber</p> <p><b>ANTIPERFORACIÓN</b> Plantilla anti-perforación ultraligera</p> <p><b>PLANTILLA AMOVIBLE</b> U-POWER original</p> <p><b>SUELA</b> Super Critical Technology + caucho HRO</p> <p><b>NUMERACIÓN</b> del 35 al 48</p>	 	 <p><b>NEW</b></p> <p>HRO ≥ 300° C</p>





<b>PYKE ESD</b>	<b>S3S CI HI HRO FO SR</b>	<b>ORT10094</b>
<p><b>CORTE</b>  <b>PU TEK Star</b> de alta tenacidad, hidrorrepelente y transpirable</p> <p><b>PUNTERA</b>                  Puntera NanoFiber</p> <p><b>ANTIPERFORACIÓN</b>                  Plantilla anti-perforación ultraligera</p> <p><b>PLANTILLA AMOVIBLE</b>  <b>U-POWER original</b></p> <p><b>SUELA</b>                  Super Critical Technology + caucho HRO</p> <p><b>NUMERACIÓN</b>                  del 35 al 48</p>	  <p><b>NEW</b>  <b>PU TEK STAR</b>                  HYPERTEX technology</p>	
<b>HRO ≥ 300° C</b>		

<b>VHAGAR ESD</b>	<b>S3S CI HI HRO FO SR</b>	<b>ORT20094</b>
<p><b>CORTE</b>  <b>PU TEK Star</b> de alta tenacidad, hidrorrepelente y transpirable</p> <p><b>PUNTERA</b>                  Puntera NanoFiber</p> <p><b>ANTIPERFORACIÓN</b>                  Plantilla anti-perforación ultraligera</p> <p><b>PLANTILLA AMOVIBLE</b>  <b>U-POWER original</b></p> <p><b>SUELA</b>                  Super Critical Technology + caucho HRO</p> <p><b>NUMERACIÓN</b>                  del 35 al 48</p>	  <p><b>NEW</b>  <b>PU TEK STAR</b>                  HYPERTEX technology</p>	
<b>HRO ≥ 300° C</b>		

<b>ARRYN ESD</b>	<b>S3S CI HI HRO FO SR</b>	<b>ORT10124</b>
<p><b>CORTE</b>  <b>PU TEK Star</b> de alta tenacidad, hidrorrepelente y transpirable</p> <p><b>PUNTERA</b>                  Puntera NanoFiber</p> <p><b>ANTIPERFORACIÓN</b>                  Plantilla anti-perforación ultraligera</p> <p><b>PLANTILLA AMOVIBLE</b>  <b>U-POWER original</b></p> <p><b>SUELA</b>                  Super Critical Technology + caucho HRO</p> <p><b>NUMERACIÓN</b>                  del 35 al 48</p>	  <p><b>NEW</b>  <b>PU TEK STAR</b>                  HYPERTEX technology</p>	
<b>HRO ≥ 300° C</b>		

<b>DORNE ESD</b>	<b>S3S CI HI HRO FO SR</b>	<b>ORT20124</b>
<p><b>CORTE</b>  <b>PU TEK Star</b> de alta tenacidad, hidrorrepelente y transpirable</p> <p><b>PUNTERA</b>                  Puntera NanoFiber</p> <p><b>ANTIPERFORACIÓN</b>                  Plantilla anti-perforación ultraligera</p> <p><b>PLANTILLA AMOVIBLE</b>  <b>U-POWER original</b></p> <p><b>SUELA</b>                  Super Critical Technology + caucho HRO</p> <p><b>NUMERACIÓN</b>                  del 35 al 48</p>	  <p><b>NEW</b>  <b>PU TEK STAR</b>                  HYPERTEX technology</p>	
<b>HRO ≥ 300° C</b>		

<b>VISERYS ESD</b>	<b>S3S CI HI HRO FO SR</b>	<b>ORT20104</b>
<p><b>CORTE</b>  <b>PU TEK Star</b> de alta tenacidad, hidrorrepelente y transpirable</p> <p><b>PUNTERA</b>                  Puntera NanoFiber</p> <p><b>ANTIPERFORACIÓN</b>                  Plantilla anti-perforación ultraligera</p> <p><b>PLANTILLA AMOVIBLE</b>  <b>U-POWER original</b></p> <p><b>SUELA</b>                  Super Critical Technology + caucho HRO</p> <p><b>NUMERACIÓN</b>                  del 35 al 48</p>	  <p><b>NEW</b>  <b>PU TEK STAR</b>                  HYPERTEX technology</p>	
<b>HRO ≥ 300° C</b>		

<b>OBERYN ESD</b>	<b>S3S CI HI HRO FO SR</b>	<b>ORT20114</b>
<p><b>CORTE</b>  <b>PU TEK Star</b> de alta tenacidad, hidrorrepelente y transpirable</p> <p><b>PUNTERA</b>                  Puntera NanoFiber</p> <p><b>ANTIPERFORACIÓN</b>                  Plantilla anti-perforación ultraligera</p> <p><b>PLANTILLA AMOVIBLE</b>  <b>U-POWER original</b></p> <p><b>SUELA</b>                  Super Critical Technology + caucho HRO</p> <p><b>NUMERACIÓN</b>                  del 35 al 48</p>	  <p><b>NEW</b>  <b>PU TEK STAR</b>                  HYPERTEX technology</p>	
<b>HRO ≥ 300° C</b>		

<b>TYRON ESD</b>	<b>S3S CI HI HRO FO SR</b>	<b>ORT10154</b>
<p><b>CORTE</b>                  Piel Nobuk abatanada negra y suave</p> <p><b>PUNTERA</b>                  Puntera NanoFiber</p> <p><b>ANTIPERFORACIÓN</b>                  Plantilla anti-perforación ultraligera</p> <p><b>PLANTILLA AMOVIBLE</b>  <b>U-POWER original</b></p> <p><b>SUELA</b>                  Super Critical Technology + caucho HRO</p> <p><b>NUMERACIÓN</b>                  del 35 al 48</p>	  <p><b>NEW</b></p>	
<b>HRO ≥ 300° C</b>		

<b>GREGOR ESD</b>	<b>S3S CI HI HRO FO SR</b>	<b>ORT20154</b>
<p><b>CORTE</b>                  Piel Nobuk abatanada negra y suave</p> <p><b>PUNTERA</b>                  Puntera NanoFiber</p> <p><b>ANTIPERFORACIÓN</b>                  Plantilla anti-perforación ultraligera</p> <p><b>PLANTILLA AMOVIBLE</b>  <b>U-POWER original</b></p> <p><b>SUELA</b>                  Super Critical Technology + caucho HRO</p> <p><b>NUMERACIÓN</b>                  del 35 al 48</p>	  <p><b>NEW</b></p>	
<b>HRO ≥ 300° C</b>		





ROB ESD	S3S CI HI HRO FO SR	ORT10164
<p><b>CORTE</b> Piel Nobuk abatanada gris y suave</p> <p><b>PUNTERA</b> Puntera NanoFiber</p> <p><b>ANTIPERFORACIÓN</b> Plantilla anti-perforación ultraligera</p> <p><b>PLANTILLA AMOVIBLE</b> <b>U-POWER</b> original</p> <p><b>SUELA</b> Super Critical Technology + caucho HRO</p> <p><b>NUMERACIÓN</b> del 35 al 48</p>	 	 <p><b>NEW</b></p> <p><b>HRO ≥ 300° C</b></p>

NED ESD	S3S CI HI HRO FO SR	ORT20164
<p><b>CORTE</b> Piel Nobuk abatanada gris y suave</p> <p><b>PUNTERA</b> Puntera NanoFiber</p> <p><b>ANTIPERFORACIÓN</b> Plantilla anti-perforación ultraligera</p> <p><b>PLANTILLA AMOVIBLE</b> <b>U-POWER</b> original</p> <p><b>SUELA</b> Super Critical Technology + caucho HRO</p> <p><b>NUMERACIÓN</b> del 35 al 48</p>	 	 <p><b>NEW</b></p> <p><b>HRO ≥ 300° C</b></p>

NYMERIA ESD	S3S CI HI HRO FO SR	ORT10174
<p><b>CORTE</b> Piel Nobuk abatanada negra y suave</p> <p><b>PUNTERA</b> Puntera NanoFiber</p> <p><b>ANTIPERFORACIÓN</b> Plantilla anti-perforación ultraligera</p> <p><b>PLANTILLA AMOVIBLE</b> <b>U-POWER</b> original</p> <p><b>SUELA</b> Super Critical Technology + caucho HRO</p> <p><b>NUMERACIÓN</b> del 35 al 48</p>	 	 <p><b>NEW</b></p> <p><b>HRO ≥ 300° C</b></p>

VELARYON ESD	S3S CI HI HRO FO SR	ORT20174
<p><b>CORTE</b> Piel Nobuk abatanada negra y suave</p> <p><b>PUNTERA</b> Puntera NanoFiber</p> <p><b>ANTIPERFORACIÓN</b> Plantilla anti-perforación ultraligera</p> <p><b>PLANTILLA AMOVIBLE</b> <b>U-POWER</b> original</p> <p><b>SUELA</b> Super Critical Technology + caucho HRO</p> <p><b>NUMERACIÓN</b> del 35 al 48</p>	 	 <p><b>NEW</b></p> <p><b>HRO ≥ 300° C</b></p>

UMBER ESD	S3S CI HI HRO FO SR	ORT20144
<p><b>CORTE</b> PU TEK Star de alta tenacidad, hidrorrepelente y transpirable</p> <p><b>PUNTERA</b> Puntera NanoFiber</p> <p><b>ANTIPERFORACIÓN</b> Plantilla anti-perforación ultraligera</p> <p><b>PLANTILLA AMOVIBLE</b> <b>U-POWER</b> original</p> <p><b>SUELA</b> Super Critical Technology + caucho HRO</p> <p><b>NUMERACIÓN</b> del 35 al 48</p>	 	 <p><b>NEW</b></p> <p><b>HRO ≥ 300° C</b></p>

BOLTON ESD	S3S CI HI HRO FO SR	ORT20134
<p><b>CORTE</b> PU TEK Star de alta tenacidad, hidrorrepelente y transpirable</p> <p><b>PUNTERA</b> Puntera NanoFiber</p> <p><b>ANTIPERFORACIÓN</b> Plantilla anti-perforación ultraligera</p> <p><b>PLANTILLA AMOVIBLE</b> <b>U-POWER</b> original</p> <p><b>SUELA</b> Super Critical Technology + caucho HRO</p> <p><b>NUMERACIÓN</b> del 35 al 48</p>	 	 <p><b>NEW</b></p> <p><b>HRO ≥ 300° C</b></p>







**ESTABILIDAD Y TECNOLOGÍA**

**SUAVE PIEL BLANCA**

**LOOK  
ATRACTIVO**

**ENERGÍA Y VITALIDAD**

**SEGURIDAD EXTREMA**

**#SUPERCÓMODOS**



## **SKILLS**

### **INFINERGY**

El alma de este revolucionario calzado es la tecnología Infinergy® que almacena más del 55 % de la energía y la devuelve con cada paso. Nacida para el mundo del running, Infinergy® transforma la amortiguación tradicional en una amortiguación dinámica, que aprovecha el movimiento del pie para almacenar energía en la fase de adherencia al suelo y devolverla cuando el pie empuja hacia delante.

### **COMFORT PREMIUM**

El confort está garantizado por el suave forro de piel blanca que asegura un alto nivel de confort y bienestar prolongado. U-Power Red Premium representa el calzado U-Power más cómodo hasta la fecha gracias a la combinación de suave forro de piel de becerro blanca e Infinergy®.

### **DESIGN**

De inspiración deportiva, el look cautivador de este calzado se caracteriza por un talón reforzado, puntera de poliuretano antiabrasión y logotipo en relieve.





<b>WhiteTex</b>	<b>AirToe ALUMINIUM</b>	<b>Save &amp; Flex plus</b>	<b>U-POWER ORIGINAL</b>	<b>Natural CONFORT 11</b>	<b>NICKEL FREE</b>
FORRO VENTILADO	PUNTERA DE SEGURIDAD	ENTRESUELA ANTIPERFORACIÓN NO METÁLICA	BASE ANATÓMICA	HORMA ANATÓMICA MONDOPOINT 11	

**SUELA COMPUESTA POR MILES DE CÁPSULAS QUE ABSORBEN Y DEVUELVEN LA ENERGÍA ACUMULADA EN TODOS SUS PASOS.**



**PU/PU TECNOPOLYMER LAST-GENERATION**



RESISTENCIA AL DESLIZAMIENTO			
		VALORES NORMA	RED PREMIUM
<b>SR</b>	ANTIDESLIZAMIENTO DE BALDOSAS CERÁMICAS CON GLICERINA	Zapato inclinado hacia el talón 7°	≥ 19 <b>0,33</b>
		Zapato inclinado hacia la punta 7°	≥ 22 <b>0,30</b>
	RESISTENCIA AL DESLIZAMIENTO EN BALDOSAS CERÁMICAS CON AGUA + NALES	Zapato inclinado hacia el talón 7°	≥ 31 <b>0,42</b>
		Zapato inclinado hacia la punta 7°	≥ 36 <b>0,41</b>

RESULTADOS DE LAS PRUEBAS EN ACUERDO CON LA NORMA EN ISO 20345:2022, CATEGORÍA SRC



<b>EGON s ESD</b>	<b>S1PS FO SR</b>	<b>ORN20016</b>
-------------------	-------------------	-----------------

**CORTE**  
Nylon transpirante y microfibra afelpada, forro de suave piel de becerro blanca, puntera de poliuretano reforzada

**PUNTERA**  
AirToe Aluminium

**ANTIPERFORACIÓN**  
Save & Flex® PLUS

**PLANTILLA AMOVIBLE**  
**U-POWER original**, en suave piel de becerro blanca

**SUELA**  
PU/PU y **Infenergy®**

**NUMERACIÓN**  
del 35 al 48

<b>ELVIS s ESD</b>	<b>S1PS FO SR</b>	<b>ORN20026</b>
--------------------	-------------------	-----------------

**CORTE**  
Nylon transpirante y microfibra afelpada, forro de suave piel de becerro blanca, puntera de poliuretano reforzada

**PUNTERA**  
AirToe Aluminium

**ANTIPERFORACIÓN**  
Save & Flex® PLUS

**PLANTILLA AMOVIBLE**  
**U-POWER original**, en suave piel de becerro blanca

**SUELA**  
PU/PU y **Infenergy®**

**NUMERACIÓN**  
del 35 al 48





**ICARUS s ESD**      **S1PS FO SR**      **ORN20046**

**CORTE**  
Nylon transpirante y microfibra afelpada, forro de suave piel de becerro blanca, puntera de poliuretano reforzada



**PUNTERA**  
AirToe Aluminium  
**ANTIPERFORACIÓN**  
Save & Flex® PLUS  
**PLANTILLA AMOVIBLE**  
**U-POWER original**, en suave piel de becerro blanca  
**SUELA**  
PU/PU y Infinergy®  
**NUMERACIÓN**  
del 35 al 48



**IRVIN s ESD**      **S1PS FO SR**      **ORN20036**

**CORTE**  
Nylon transpirante, forro de suave piel de becerro blanca, puntera de poliuretano reforzada



**PUNTERA**  
AirToe Aluminium  
**ANTIPERFORACIÓN**  
Save & Flex® PLUS  
**PLANTILLA AMOVIBLE**  
**U-POWER original**, en suave piel de becerro blanca  
**SUELA**  
PU/PU y Infinergy®  
**NUMERACIÓN**  
del 35 al 48



**MOKI s ESD**      **S1PS FO SR**      **ORN20056**

**CORTE**  
Malla ultra transpirante, forro de suave piel de becerro blanca, puntera de poliuretano reforzada



**PUNTERA**  
AirToe Aluminium  
**ANTIPERFORACIÓN**  
Save & Flex® PLUS  
**PLANTILLA AMOVIBLE**  
**U-POWER original**, en suave piel de becerro blanca  
**SUELA**  
PU/PU y Infinergy®  
**NUMERACIÓN**  
del 35 al 48



**IVY s ESD**      **S1PS FO SR**      **ORN20126**

**CORTE**  
Nylon transpirante y microfibra afelpada, forro de suave piel de becerro blanca, puntera de poliuretano reforzada



**PUNTERA**  
AirToe Aluminium  
**ANTIPERFORACIÓN**  
Save & Flex® PLUS  
**PLANTILLA AMOVIBLE**  
**U-POWER original**, en suave piel de becerro blanca  
**SUELA**  
PU/PU y Infinergy®  
**NUMERACIÓN**  
del 35 al 42



**SYLVIE s ESD**      **S3S CI FO SR**      **ORN20134**

**CORTE**  
Suave microfibra resistente, forro de suave piel de becerro blanca, puntera de poliuretano reforzada



**PUNTERA**  
AirToe Aluminium  
**ANTIPERFORACIÓN**  
Save & Flex® PLUS  
**PLANTILLA AMOVIBLE**  
**U-POWER original**, en suave piel de becerro blanca  
**SUELA**  
PU/PU y Infinergy®  
**NUMERACIÓN**  
del 35 al 42



**BARRET s ESD**      **S3S CI FO SR**      **ORN10064**

**CORTE**  
**PU TEK® CAP** altamente resistente a la abrasión, hidropelente, transpirable, forro de suave piel de becerro blanca, protección anti-abrasión en la puntera



**PUNTERA**  
AirToe Aluminium  
**ANTIPERFORACIÓN**  
Save & Flex® PLUS  
**PLANTILLA AMOVIBLE**  
**U-POWER original**, en suave piel de becerro blanca  
**SUELA**  
PU/PU y Infinergy®  
**NUMERACIÓN**  
del 35 al 48



**DAKOTA s ESD**      **S3S CI FO SR**      **ORN20064**

**CORTE**  
**PU TEK® CAP** altamente resistente a la abrasión, hidropelente, transpirable, forro de suave piel de becerro blanca, protección anti-abrasión en la puntera



**PUNTERA**  
AirToe Aluminium  
**ANTIPERFORACIÓN**  
Save & Flex® PLUS  
**PLANTILLA AMOVIBLE**  
**U-POWER original**, en suave piel de becerro blanca  
**SUELA**  
PU/PU y Infinergy®  
**NUMERACIÓN**  
del 35 al 48





<b>FANTOM s ESD</b>	<b>S3S CI FO SR</b>	<b>ORN10074</b>
<p><b>CORTE</b>  <b>PU TEK® CAP</b> altamente resistente a la abrasión, hidropelente, transpirable, forro de suave piel de becerro blanca, protección anti-abrasión en la puntera</p> <p><b>PUNTERA</b>                  AirToe Aluminium</p> <p><b>ANTIPERFORACIÓN</b>                  Save &amp; Flex® PLUS</p> <p><b>PLANTILLA AMOVIBLE</b>  <b>U-POWER original</b>, en suave piel de becerro blanca</p> <p><b>SUELA</b>                  PU/PU y <b>Infinergy®</b></p> <p><b>NUMERACIÓN</b>                  del 35 al 48</p>		
		

<b>KALEO s ESD</b>	<b>S3S CI FO SR</b>	<b>ORN20074</b>
<p><b>CORTE</b>  <b>PU TEK® CAP</b> altamente resistente a la abrasión, hidropelente, transpirable, forro de suave piel de becerro blanca, protección anti-abrasión en la puntera</p> <p><b>PUNTERA</b>                  AirToe Aluminium</p> <p><b>ANTIPERFORACIÓN</b>                  Save &amp; Flex® PLUS</p> <p><b>PLANTILLA AMOVIBLE</b>  <b>U-POWER original</b>, en suave piel de becerro blanca</p> <p><b>SUELA</b>                  PU/PU y <b>Infinergy®</b></p> <p><b>NUMERACIÓN</b>                  del 35 al 48</p>		
		

<b>KENT s ESD</b>	<b>S3S CI FO SR</b>	<b>ORN10084</b>
<p><b>CORTE</b>                  Suave microfibras resistente, forro de suave piel de becerro blanca, puntera de poliuretano reforzada</p> <p><b>PUNTERA</b>                  AirToe Aluminium</p> <p><b>ANTIPERFORACIÓN</b>                  Save &amp; Flex® PLUS</p> <p><b>PLANTILLA AMOVIBLE</b>  <b>U-POWER original</b>, en suave piel de becerro blanca</p> <p><b>SUELA</b>                  PU/PU y <b>Infinergy®</b></p> <p><b>NUMERACIÓN</b>                  del 35 al 48</p>		
		

<b>JAGO s ESD</b>	<b>S3S CI FO SR</b>	<b>ORN20084</b>
<p><b>CORTE</b>                  Suave microfibras resistente, forro de suave piel de becerro blanca, puntera de poliuretano reforzada</p> <p><b>PUNTERA</b>                  AirToe Aluminium</p> <p><b>ANTIPERFORACIÓN</b>                  Save &amp; Flex® PLUS</p> <p><b>PLANTILLA AMOVIBLE</b>  <b>U-POWER original</b>, en suave piel de becerro blanca</p> <p><b>SUELA</b>                  PU/PU y <b>Infinergy®</b></p> <p><b>NUMERACIÓN</b>                  del 35 al 48</p>		
		

<b>CALEB s ESD</b>	<b>S3S CI FO SR</b>	<b>ORN10094</b>
<p><b>CORTE</b>                  Suave microfibras resistente, forro de suave piel de becerro blanca, puntera de poliuretano reforzada</p> <p><b>PUNTERA</b>                  AirToe Aluminium</p> <p><b>ANTIPERFORACIÓN</b>                  Save &amp; Flex® PLUS</p> <p><b>PLANTILLA AMOVIBLE</b>  <b>U-POWER original</b>, en suave piel de becerro blanca</p> <p><b>SUELA</b>                  PU/PU y <b>Infinergy®</b></p> <p><b>NUMERACIÓN</b>                  del 35 al 48</p>		
		

<b>ZAK s ESD</b>	<b>S3S CI FO SR</b>	<b>ORN20094</b>
<p><b>CORTE</b>                  Suave microfibras resistente, forro de suave piel de becerro blanca, puntera de poliuretano reforzada</p> <p><b>PUNTERA</b>                  AirToe Aluminium</p> <p><b>ANTIPERFORACIÓN</b>                  Save &amp; Flex® PLUS</p> <p><b>PLANTILLA AMOVIBLE</b>  <b>U-POWER original</b>, en suave piel de becerro blanca</p> <p><b>SUELA</b>                  PU/PU y <b>Infinergy®</b></p> <p><b>NUMERACIÓN</b>                  del 35 al 48</p>		
		

<b>ERMES s ESD</b>	<b>S3S CI FO SR</b>	<b>ORN20104</b>
<p><b>CORTE</b>                  Microfibras efecto Nubuck, forro de suave piel de becerro blanca, puntera de poliuretano reforzada</p> <p><b>PUNTERA</b>                  AirToe Aluminium</p> <p><b>ANTIPERFORACIÓN</b>                  Save &amp; Flex® PLUS</p> <p><b>PLANTILLA AMOVIBLE</b>  <b>U-POWER original</b>, en suave piel de becerro blanca</p> <p><b>SUELA</b>                  PU/PU y <b>Infinergy®</b></p> <p><b>NUMERACIÓN</b>                  del 35 al 48</p>		
		

<b>XENO s ESD</b>	<b>S3S CI FO SR</b>	<b>ORN20114</b>
<p><b>CORTE</b>                  Microfibras efecto Nubuck, forro de suave piel de becerro blanca, puntera de poliuretano reforzada</p> <p><b>PUNTERA</b>                  AirToe Aluminium</p> <p><b>ANTIPERFORACIÓN</b>                  Save &amp; Flex® PLUS</p> <p><b>PLANTILLA AMOVIBLE</b>  <b>U-POWER original</b>, en suave piel de becerro blanca</p> <p><b>SUELA</b>                  PU/PU y <b>Infinergy®</b></p> <p><b>NUMERACIÓN</b>                  del 35 al 48</p>		
		



COMODIDAD Y CONFORT

ESTABILIDAD Y  
TECNOLOGÍA

FRESCURA Y LIGEREZA



SIEMPRE SEGURO

ENERGÍA Y VITALIDAD

SUELA DE CONTACTO Y  
TRACCIÓN MULTI DIRECCIONAL

**ARMA SECRETA**

**SKILLS**

### **FRESCURA Y LIGEREZA**

Pies siempre frescos y secos gracias al corte en suave serraje e insertos en mesh resistentes a la abrasión. La circulación del aire constante garantiza una alta transpirabilidad y salud del pie, con una piel siempre fresca y seca!

### **ENERGÍA Y VITALIDAD**

El alma de este calzado revolucionario y el sistema Infinergy, garantiza más del 55% de energía y la restituye en cada paso. Combinado con la plantilla, en suave mezcla Dynamic de BASF con propiedades auto moldeables, proporciona una vitalidad regenerada que te acompaña durante el transcurso de toda la jornada!

### **CONFORT**

El sistema de lazada en la franja arco plantar en fresco tejido LYCRA® de este calzado altamente innovador, trabaja en sinergia con el corte envolviendo el pie como un calcetín, confortable y protector!

### **SIEMPRE SEGURO**

Protegido en todo momento gracias a la puntera AirToe Aluminio, resistente a 200J y a la entre suela anti perforación Save&FlexPlus en tejido que garantiza protección sobre el 100% de la superficie plantar.





FORRO VENTILADO	PUNTERA DE SEGURIDAD	ENTRESUELA ANTIPERFORACIÓN NO METÁLICA	BASE ANATÓMICA	HORMA ANATÓMICA MONDOPOINT 11	

**SUELA COMPUESTA POR MILES DE CÁPSULAS QUE ABSORBEN Y DEVUELVEN LA ENERGÍA ACUMULADA EN TODOS SUS PASOS.**



**PU/PU TECNOPOLYMER LAST-GENERATION**



PERFILES DE BLOQUE CON UN ÁNGULO DE 90° AUMENTA LA ADHERENCIA

CANAL ESTABILIZADOR MULTINIVEL MEJORA LAS PROPIEDADES ANTIDESLIZANTES

ALTURA DEL TALÓN PREFORMADO 6 MM MULTIFUNCIONAL

PERFILES DE BLOQUE CON UN ÁNGULO DE 90° AUMENTA LA ADHERENCIA

RESISTENCIA AL DESLIZAMIENTO			
		VALORES NORMA	RED 360
SR	ANTIDESLIZAMIENTO DE BALDOSAS CERÁMICAS CON GLICERINA	Zapato inclinado hacia el talón 7°	≥ 19 <b>0,34</b>
		Zapato inclinado hacia la punta 7°	≥ 22 <b>0,40</b>
	RESISTENCIA AL DESLIZAMIENTO EN BALDOSAS CERÁMICAS CON AGUA + NALES	Zapato inclinado hacia el talón 7°	≥ 31 <b>0,42</b>
		Zapato inclinado hacia la punta 7°	≥ 36 <b>0,52</b>

RESULTADOS DE LAS PRUEBAS EN ACUERDO CON LA NORMA EN ISO 20345:2022, CATEGORÍA SRC



**NEGAN s ESD**      **S1PS FO SR**      **ORS20026**

**CORTE**  
Nylon Ultra transpirable y suave piel afelpada, collarín con tejido de fibra Lycra® y escudo anti-impactos en el talón

**PUNTERA**  
AirToe Aluminium

**ANTIPERFORACIÓN**  
Save & Flex® PLUS

**PLANTILLA AMOVIBLE**  
U-POWER original

**SUELA**  
PU/PU y Infinergy®

**NUMERACIÓN**  
del 35 al 48

**SNIPER s ESD**      **S1PS FO SR**      **ORS20056**

**CORTE**  
Nylon Ultra transpirable y suave piel afelpada, collarín con tejido de fibra Lycra® y escudo anti-impactos en el talón

**PUNTERA**  
AirToe Aluminium

**ANTIPERFORACIÓN**  
Save & Flex® PLUS

**PLANTILLA AMOVIBLE**  
U-POWER original

**SUELA**  
PU/PU y Infinergy®

**NUMERACIÓN**  
del 35 al 48

**RYDER s ESD**      **S1PS FO SR**      **ORS20016**

**CORTE**  
Nylon Ultra transpirable y suave piel afelpada, collarín con tejido de fibra Lycra® y escudo anti-impactos en el talón

**PUNTERA**  
AirToe Aluminium

**ANTIPERFORACIÓN**  
Save & Flex® PLUS

**PLANTILLA AMOVIBLE**  
U-POWER original

**SUELA**  
PU/PU y Infinergy®

**NUMERACIÓN**  
del 35 al 48

**GANG s ESD**      **S1PS FO SR**      **ORS20076**

**CORTE**  
Nylon Ultra transpirable y suave piel afelpada, collarín con tejido de fibra Lycra® y escudo anti-impactos en el talón

**PUNTERA**  
AirToe Aluminium

**ANTIPERFORACIÓN**  
Save & Flex® PLUS

**PLANTILLA AMOVIBLE**  
U-POWER original

**SUELA**  
PU/PU y Infinergy®

**NUMERACIÓN**  
del 35 al 48

**SABER s ESD**      **S1PS FO SR**      **ORS20046**

**CORTE**  
Nylon Ultra transpirable y suave piel afelpada, collarín con tejido de fibra Lycra® y escudo anti-impactos en el talón

**PUNTERA**  
AirToe Aluminium

**ANTIPERFORACIÓN**  
Save & Flex® PLUS

**PLANTILLA AMOVIBLE**  
U-POWER original

**SUELA**  
PU/PU y Infinergy®

**NUMERACIÓN**  
del 35 al 48

**KATE s ESD**      **S1PS FO SR**      **ORS20176**

**CORTE**  
Nylon Ultra transpirable y suave piel afelpada, collarín con tejido de fibra Lycra® y escudo anti-impactos en el talón

**PUNTERA**  
AirToe Aluminium

**ANTIPERFORACIÓN**  
Save & Flex® PLUS

**PLANTILLA AMOVIBLE**  
U-POWER original

**SUELA**  
PU/PU y Infinergy®

**NUMERACIÓN**  
del 35 al 42

**SPECTER s ESD**      **S1PS FO SR**      **ORS20036**

**CORTE**  
Airmet Ultra transpirable y suave piel afelpada

**PUNTERA**  
AirToe Aluminium

**ANTIPERFORACIÓN**  
Save & Flex® PLUS

**PLANTILLA AMOVIBLE**  
U-POWER original

**SUELA**  
PU/PU y Infinergy®

**NUMERACIÓN**  
del 35 al 48

**ARON s ESD**      **S1PS FO SR**      **ORS20096**

**CORTE**  
Suave piel afelpada perforada, collarín con tejido de fibra Lycra® y escudo anti-impactos en el talón

**PUNTERA**  
AirToe Aluminium

**ANTIPERFORACIÓN**  
Save & Flex® PLUS

**PLANTILLA AMOVIBLE**  
U-POWER original

**SUELA**  
PU/PU y Infinergy®

**NUMERACIÓN**  
del 35 al 48





BLASTER s ESD	S1PS FO SR	ORS10106
<p><b>CORTE</b> Suave piel afelpada perforada, y escudo anti-impactos en el talón</p> <p><b>PUNTERA</b> AirToe Aluminium <b>ANTIPERFORACIÓN</b> Save &amp; Flex® PLUS <b>PLANTILLA AMOVIBLE</b> <b>U-POWER original</b> <b>SUELA</b> PU/PU y Infinergy® <b>NUMERACIÓN</b> del 35 al 48</p>		

MASON s ESD	S1PS FO SR	ORS20106
<p><b>CORTE</b> Suave piel afelpada perforada, collarín con tejido de fibra Lycra® y escudo anti-impactos en el talón</p> <p><b>PUNTERA</b> AirToe Aluminium <b>ANTIPERFORACIÓN</b> Save &amp; Flex® PLUS <b>PLANTILLA AMOVIBLE</b> <b>U-POWER original</b> <b>SUELA</b> PU/PU y Infinergy® <b>NUMERACIÓN</b> del 35 al 48</p>		

CURRY s ESD	S1PS FO SR	ORS20156
<p><b>CORTE</b> Suave piel afelpada perforada, collarín con tejido de fibra Lycra® y escudo anti-impactos en el talón</p> <p><b>PUNTERA</b> AirToe Aluminium <b>ANTIPERFORACIÓN</b> Save &amp; Flex® PLUS <b>PLANTILLA AMOVIBLE</b> <b>U-POWER original</b> <b>SUELA</b> PU/PU y Infinergy® <b>NUMERACIÓN</b> del 35 al 48</p>		

RICK s ESD	S3S CI FO SR	ORS20224
<p><b>CORTE</b> Piel nubuck natural tratado hidrorrepelente, collarín con tejido de fibra Lycra® y escudo anti-impactos en el talón</p> <p><b>PUNTERA</b> AirToe Aluminium <b>ANTIPERFORACIÓN</b> Save &amp; Flex® PLUS <b>PLANTILLA AMOVIBLE</b> <b>U-POWER original</b> <b>SUELA</b> PU/PU y Infinergy® <b>NUMERACIÓN</b> del 35 al 48</p>		

LORD s ESD	S3S CI FO SR	ORS10124
<p><b>CORTE</b> Piel nubuck natural tratado hidrorrepelente y escudo anti-impactos en el talón</p> <p><b>PUNTERA</b> AirToe Aluminium <b>ANTIPERFORACIÓN</b> Save &amp; Flex® PLUS <b>PLANTILLA AMOVIBLE</b> <b>U-POWER original</b> <b>SUELA</b> PU/PU y Infinergy® <b>NUMERACIÓN</b> del 35 al 48</p>		

DUKE s ESD	S3S CI FO SR	ORS20124
<p><b>CORTE</b> Piel nubuck natural tratado hidrorrepelente, collarín con tejido de fibra Lycra® y escudo anti-impactos en el talón</p> <p><b>PUNTERA</b> AirToe Aluminium <b>ANTIPERFORACIÓN</b> Save &amp; Flex® PLUS <b>PLANTILLA AMOVIBLE</b> <b>U-POWER original</b> <b>SUELA</b> PU/PU y Infinergy® <b>NUMERACIÓN</b> del 35 al 48</p>		

DARYL s ESD	S3S CI FO SR	ORS10084
<p><b>CORTE</b> Piel nubuck natural tratado hidrorrepelente y escudo anti-impactos en el talón</p> <p><b>PUNTERA</b> AirToe Aluminium <b>ANTIPERFORACIÓN</b> Save &amp; Flex® PLUS <b>PLANTILLA AMOVIBLE</b> <b>U-POWER original</b> <b>SUELA</b> PU/PU y Infinergy® <b>NUMERACIÓN</b> del 35 al 48</p>		

NAOS s ESD	S3S CI FO SR	ORS20084
<p><b>CORTE</b> Piel nubuck natural tratado hidrorrepelente, collarín con tejido de fibra Lycra® y escudo anti-impactos en el talón</p> <p><b>PUNTERA</b> AirToe Aluminium <b>ANTIPERFORACIÓN</b> Save &amp; Flex® PLUS <b>PLANTILLA AMOVIBLE</b> <b>U-POWER original</b> <b>SUELA</b> PU/PU y Infinergy® <b>NUMERACIÓN</b> del 35 al 48</p>		

**STRIKE s ESD**      **S3S CI FO SR**      **ORS10154**
**CORTE**

Piel nubuck natural tratado hidrorrepelente y escudo anti-impactos en el talón

**PUNTERA**

AirToe Aluminium

**ANTIPERFORACIÓN**

Save & Flex® PLUS

**PLANTILLA AMOVIBLE**

**U-POWER** original

**SUELA**

PU/PU y Infinergy®

**NUMERACIÓN**

del 35 al 48

**BYRON s ESD**      **S3S CI FO SR**      **ORS20154**
**CORTE**

Piel nubuck natural tratado hidrorrepelente, collarín con tejido de fibra Lycra® y escudo anti-impactos en el talón

**PUNTERA**

AirToe Aluminium

**ANTIPERFORACIÓN**

Save & Flex® PLUS

**PLANTILLA AMOVIBLE**

**U-POWER** original

**SUELA**

PU/PU y Infinergy®

**NUMERACIÓN**

del 35 al 48

**ARDEN s ESD**      **S3S CI FO SR**      **ORS10164**
**CORTE**

Piel nubuck natural tratado hidrorrepelente y escudo anti-impactos en el talón

**PUNTERA**

AirToe Aluminium

**ANTIPERFORACIÓN**

Save & Flex® PLUS

**PLANTILLA AMOVIBLE**

**U-POWER** original

**SUELA**

PU/PU y Infinergy®

**NUMERACIÓN**

del 35 al 48

**RUSH s ESD**      **S3S CI FO SR**      **ORS20164**
**CORTE**

Piel nubuck natural tratado hidrorrepelente, collarín con tejido de fibra Lycra® y escudo anti-impactos en el talón

**PUNTERA**

AirToe Aluminium

**ANTIPERFORACIÓN**

Save & Flex® PLUS

**PLANTILLA AMOVIBLE**

**U-POWER** original

**SUELA**

PU/PU y Infinergy®

**NUMERACIÓN**

del 35 al 48

**TUCKER s ESD**      **S3S CI FO SR**      **ORS20184**
**CORTE**

Piel nubuck natural tratado hidrorrepelente, collarín con tejido de fibra Lycra® y escudo anti-impactos en el talón

**PUNTERA**

AirToe Aluminium

**ANTIPERFORACIÓN**

Save & Flex® PLUS

**PLANTILLA AMOVIBLE**

**U-POWER** original

**SUELA**

PU/PU y Infinergy®

**NUMERACIÓN**

del 35 al 48

**MILO s ESD**      **S3S CI FO SR**      **ORS20064**
**CORTE**

PU TEK® HD de alto rendimiento hidrorrepelente y transpirable, escudo anti-impactos en el talón. Refuerzo en PU en puntera

**PUNTERA**

AirToe Aluminium

**ANTIPERFORACIÓN**

Save & Flex® PLUS

**PLANTILLA AMOVIBLE**

**U-POWER** original

**SUELA**

PU/PU y Infinergy®

**NUMERACIÓN**

del 35 al 48



**PU Tek HD**  
HYPERTEX technology

**KRUG s ESD**      **S3S CI FO SR**      **ORS20194**
**CORTE**

PU TEK® HD de alto rendimiento hidrorrepelente y transpirable, escudo anti-impactos en el talón. Refuerzo en PU en puntera

**PUNTERA**

AirToe Aluminium

**ANTIPERFORACIÓN**

Save & Flex® PLUS

**PLANTILLA AMOVIBLE**

**U-POWER** original

**SUELA**

PU/PU y Infinergy®

**NUMERACIÓN**

del 35 al 48



**PU Tek HD**  
HYPERTEX technology

**PROJECT s ESD**      **S3S CI FO SR**      **ORS20204**
**CORTE**

PU TEK® HD de alto rendimiento hidrorrepelente y transpirable, escudo anti-impactos en el talón. Refuerzo en PU en puntera

**PUNTERA**

AirToe Aluminium

**ANTIPERFORACIÓN**

Save & Flex® PLUS

**PLANTILLA AMOVIBLE**

**U-POWER** original

**SUELA**

PU/PU y Infinergy®

**NUMERACIÓN**

del 35 al 48



**PU Tek HD**  
HYPERTEX technology





ZORBI s ESD	S3S CI FO SR	ORS20214
<p><b>CORTE</b>  <b>PU TEK® HD</b> de alto rendimiento hidropelente y transpirable, escudo anti-impactos en el talón. Refuerzo en PU en puntera</p> <p><b>PUNTERA</b>                  AirToe Aluminium</p> <p><b>ANTIPERFORACIÓN</b>                  Save &amp; Flex® PLUS</p> <p><b>PLANTILLA AMOVIBLE</b>  <b>U-POWER original</b></p> <p><b>SUELA</b>                  PU/PU y Infinergy®</p> <p><b>NUMERACIÓN</b>                  del 35 al 48</p>	<p><b>PU Tek HD</b>  <b>HYPERTeX technology</b></p>	

SVEN s ESD	S3S CI FO SR	ORS20144
<p><b>CORTE</b>  <b>PU TEK® star</b> con altísima resistencia a la abrasión, impermeable y transpirable, collarín con tejido de fibra Lycra® y escudo anti-impactos en el talón. Refuerzo en PU en puntera</p> <p><b>PUNTERA</b>                  AirToe Aluminium</p> <p><b>ANTIPERFORACIÓN</b>                  Save &amp; Flex® PLUS</p> <p><b>PLANTILLA AMOVIBLE</b>  <b>U-POWER original</b></p> <p><b>SUELA</b>                  PU/PU y Infinergy®</p> <p><b>NUMERACIÓN</b>                  del 35 al 48</p>	<p><b>PU Tek STAR</b>  <b>HYPERTeX technology</b></p>	

JACOB s ESD	S3S CI FO SR	ORS10134
<p><b>CORTE</b>  <b>PU TEK® star</b> con altísima resistencia a la abrasión, impermeable y transpirable, escudo anti-impactos en el talón. Refuerzo en PU en puntera</p> <p><b>PUNTERA</b>                  AirToe Aluminium</p> <p><b>ANTIPERFORACIÓN</b>                  Save &amp; Flex® PLUS</p> <p><b>PLANTILLA AMOVIBLE</b>  <b>U-POWER original</b></p> <p><b>SUELA</b>                  PU/PU y Infinergy®</p> <p><b>NUMERACIÓN</b>                  del 35 al 48</p>	<p><b>PU Tek STAR</b>  <b>HYPERTeX technology</b></p>	

MARLIN s ESD	S3S CI FO SR	ORS20134
<p><b>CORTE</b>  <b>PU TEK® star</b> con altísima resistencia a la abrasión, impermeable y transpirable, collarín con tejido de fibra Lycra® y escudo anti-impactos en el talón. Refuerzo en PU en puntera</p> <p><b>PUNTERA</b>                  AirToe Aluminium</p> <p><b>ANTIPERFORACIÓN</b>                  Save &amp; Flex® PLUS</p> <p><b>PLANTILLA AMOVIBLE</b>  <b>U-POWER original</b></p> <p><b>SUELA</b>                  PU/PU y Infinergy®</p> <p><b>NUMERACIÓN</b>                  del 35 al 48</p>	<p><b>PU Tek STAR</b>  <b>HYPERTeX technology</b></p>	

HARRY s ESD	S3S CI FO SR	ORS10114
<p><b>CORTE</b>  <b>PU TEK® star</b> con altísima resistencia a la abrasión, impermeable y transpirable, escudo anti-impactos en el talón. Refuerzo en PU en puntera</p> <p><b>PUNTERA</b>                  AirToe Aluminium</p> <p><b>ANTIPERFORACIÓN</b>                  Save &amp; Flex® PLUS</p> <p><b>PLANTILLA AMOVIBLE</b>  <b>U-POWER original</b></p> <p><b>SUELA</b>                  PU/PU y Infinergy®</p> <p><b>NUMERACIÓN</b>                  del 35 al 48</p>	<p><b>PU Tek STAR</b>  <b>HYPERTeX technology</b></p>	

BRYAN s ESD	S3S CI FO SR	ORS20114
<p><b>CORTE</b>  <b>PU TEK® star</b> con altísima resistencia a la abrasión, impermeable y transpirable, collarín con tejido de fibra Lycra® y escudo anti-impactos en el talón. Refuerzo en PU en puntera</p> <p><b>PUNTERA</b>                  AirToe Aluminium</p> <p><b>ANTIPERFORACIÓN</b>                  Save &amp; Flex® PLUS</p> <p><b>PLANTILLA AMOVIBLE</b>  <b>U-POWER original</b></p> <p><b>SUELA</b>                  PU/PU y Infinergy®</p> <p><b>NUMERACIÓN</b>                  del 35 al 48</p>	<p><b>PU Tek STAR</b>  <b>HYPERTeX technology</b></p>	



SUAVIDAD Y COMODIDAD

ESTABILIDAD Y RESISTENCIA

ASPECTO Y AJUSTE PERFECTOS

MAYOR SEGURIDAD



AMORTIGUACIÓN ÓPTIMA

BANDA DE RODADURA Y TRACCIÓN MULTIDIRECCIONALES

# THIS IS A REVOLUTION

## WHAT IS **INFINERGY®**

**55% más energía...**

**100% más posibilidades!**

**Infinergy almacena energía para devolvértela.**

La energía se almacena cuando el pie golpea el suelo y se devuelve a través de la planta cuando el pie se eleva, empujándolo hacia delante.

### **BENEFICIOS A CORTO PLAZO**

- Reducción de la fatiga al final del día.
- Decreased effort in movements.
- Menos pesadez de piernas.
- Reducción de los factores de riesgo relacionados con la lumbalgia aguda (lumbago).
- Reducción de los factores de riesgo relacionados con los golpes en el sistema óseo.

### **BENEFICIOS A MEDIO PLAZO**

- Reducción del dolor muscular fascial de las piernas.
- Reducción del dolor articular.
- Mejor función muscular.
- Mayor movilidad articular.
- Adquisición de una mayor libertad de movimientos.

### **BENEFICIOS A LARGO PLAZO**

- Reducción del dolor crónico de larga duración.
- Mejora la fuerza de las piernas.
- Mejora de la postura estática y dinámica.
- Mejora del apoyo plantar.
- Reducción del grado de inflamación corporal.
- Reducción de los síntomas de la artrosis.

Infinergy combina dos características normalmente opuestas:

●●●●  
**SUAVIDAD Y COMODIDAD**

+

■ ■ ■ ■  
**ESTABILIDAD Y RESISTENCIA**







SUELA COMPUESTA POR MILES DE CÁPSULAS QUE ABSORBEN Y DEVUELVEN LA ENERGÍA ACUMULADA EN TODOS SUS PASOS.



## PU/PU TECNOPOLYMER LAST-GENERATION



PERFILES DE BLOQUE CON UN ÁNGULO DE 90°  
AUMENTA LA ADHERENCIA

CANAL ESTABILIZADOR MULTINIVEL  
MEJORA LAS PROPIEDADES ANTIDESLIZANTES

ALTURA DEL TALÓN PREFORMADO 6 MM  
MULTIFUNCIONAL

PERFILES DE BLOQUE CON UN ÁNGULO DE 90°  
AUMENTA LA ADHERENCIA

### RESISTENCIA AL DESLIZAMIENTO

		VALORES NORMA		RED LION
SR	ANTIDESLIZAMIENTO DE BALDOSAS CERÁMICAS CON GLICERINA	Zapato inclinado hacia el talón 7°.	≥ 19	<b>0,31</b>
		Zapato inclinado hacia la punta 7°.	≥ 22	<b>0,28</b>
	RESISTENCIA AL DESLIZAMIENTO EN BALDOSAS CERÁMICAS CON AGUA + NALES	Zapato inclinado hacia el talón 7°.	≥ 31	<b>0,42</b>
		Zapato inclinado hacia la punta 7°.	≥ 36	<b>0,36</b>

RESULTADOS DE LAS PRUEBAS EN ACUERDO CON LA NORMA EN ISO 20345:2022, CATEGORÍA SRC



<b>YELLOW s ESD</b>	<b>S1PS FO SR</b>	<b>ORL20386</b>
<p><b>CORTE</b> Piel afelpada con inserciones en Nylon antiabrasión y traspirable</p> <p><b>PUNTERA</b> AirToe Aluminium</p> <p><b>ANTIPERFORACIÓN</b> Save &amp; Flex® PLUS</p> <p><b>PLANTILLA AMOVIBLE</b> U-POWER original</p> <p><b>SUELA</b> PU/PU y Infinergy®</p> <p><b>NUMERACIÓN</b> del 35 al 48</p>	  	
		(A)

<b>ORANGE s ESD</b>	<b>S1PS FO SR</b>	<b>ORL20396</b>
<p><b>CORTE</b> Piel afelpada con inserciones en Nylon antiabrasión y traspirable</p> <p><b>PUNTERA</b> AirToe Aluminium</p> <p><b>ANTIPERFORACIÓN</b> Save &amp; Flex® PLUS</p> <p><b>PLANTILLA AMOVIBLE</b> U-POWER original</p> <p><b>SUELA</b> PU/PU y Infinergy®</p> <p><b>NUMERACIÓN</b> del 35 al 48</p>	  	
		(A)

<b>RAMAS s ESD</b>	<b>S1PS FO SR</b>	<b>ORL10036</b>
<p><b>CORTE</b> Piel afelpada con inserciones en Nylon antiabrasión y traspirable</p> <p><b>PUNTERA</b> AirToe Aluminium</p> <p><b>ANTIPERFORACIÓN</b> Save &amp; Flex® PLUS</p> <p><b>PLANTILLA AMOVIBLE</b> U-POWER original</p> <p><b>SUELA</b> PU/PU y Infinergy®</p> <p><b>NUMERACIÓN</b> del 35 al 48</p>	  	
		(A)

<b>POINT s ESD</b>	<b>S1PS FO SR</b>	<b>ORL20036</b>
<p><b>CORTE</b> Piel afelpada con inserciones en Nylon antiabrasión y traspirable</p> <p><b>PUNTERA</b> AirToe Aluminium</p> <p><b>ANTIPERFORACIÓN</b> Save &amp; Flex® PLUS</p> <p><b>PLANTILLA AMOVIBLE</b> U-POWER original</p> <p><b>SUELA</b> PU/PU y Infinergy®</p> <p><b>NUMERACIÓN</b> del 35 al 48</p>	  	
		(A)

<b>PUSH s ESD</b>	<b>S1PS FO SR</b>	<b>ORL20056</b>
<p><b>CORTE</b> Piel afelpada con inserciones en Nylon antiabrasión y traspirable</p> <p><b>PUNTERA</b> AirToe Aluminium</p> <p><b>ANTIPERFORACIÓN</b> Save &amp; Flex® PLUS</p> <p><b>PLANTILLA AMOVIBLE</b> U-POWER original</p> <p><b>SUELA</b> PU/PU y Infinergy®</p> <p><b>NUMERACIÓN</b> del 35 al 48</p>	  	
		(A)

<b>DEA s ESD</b>	<b>S1PS FO SR</b>	<b>ORL20426</b>
<p><b>CORTE</b> Piel afelpada con inserciones en Nylon antiabrasión y traspirable</p> <p><b>PUNTERA</b> AirToe Aluminium</p> <p><b>ANTIPERFORACIÓN</b> Save &amp; Flex® PLUS</p> <p><b>PLANTILLA AMOVIBLE</b> U-POWER original</p> <p><b>SUELA</b> PU/PU y Infinergy®</p> <p><b>NUMERACIÓN</b> del 35 al 48</p>	  	
		(A)

<b>ULTRA s ESD</b>	<b>S1PS FO SR</b>	<b>ORL20476</b>
<p><b>CORTE</b> Malla ultra traspirable con inserciones en Nylon antiabrasión</p> <p><b>PUNTERA</b> AirToe Aluminium</p> <p><b>ANTIPERFORACIÓN</b> Save &amp; Flex® PLUS</p> <p><b>PLANTILLA AMOVIBLE</b> U-POWER original</p> <p><b>SUELA</b> PU/PU y Infinergy®</p> <p><b>NUMERACIÓN</b> del 35 al 48</p>	 <p>Malla ultra traspirable</p>   	
		(A)

<b>ACTIVE s ESD</b>	<b>S1PS FO SR</b>	<b>ORL20066</b>
<p><b>CORTE</b> Piel afelpada con inserciones en Nylon antiabrasión y traspirable</p> <p><b>PUNTERA</b> AirToe Aluminium</p> <p><b>ANTIPERFORACIÓN</b> Save &amp; Flex® PLUS</p> <p><b>PLANTILLA AMOVIBLE</b> U-POWER original</p> <p><b>SUELA</b> PU/PU y Infinergy®</p> <p><b>NUMERACIÓN</b> del 35 al 48</p>	  	
		(A)





SUMMER s ESD	S1PS FO SR	ORL20346
<p><b>CORTE</b> Airnet Ultra transpirable y suave piel afelpada</p> <p><b>PUNTERA</b> AirToe Aluminium</p> <p><b>ANTIPERFORACIÓN</b> Save &amp; Flex® PLUS</p> <p><b>PLANTILLA AMOVIBLE</b> U-POWER original</p> <p><b>SUELA</b> PU/PU y Infinergy®</p> <p><b>NUMERACIÓN</b> del 35 al 48</p>		

FREQUENCY s ESD	S1PS FO SR	ORL20456
<p><b>CORTE</b> Airnet Ultra transpirable y suave piel afelpada</p> <p><b>PUNTERA</b> AirToe Composite</p> <p><b>ANTIPERFORACIÓN</b> Save &amp; Flex® PLUS</p> <p><b>PLANTILLA AMOVIBLE</b> U-POWER original</p> <p><b>SUELA</b> PU/PU y Infinergy®</p> <p><b>NUMERACIÓN</b> del 35 al 48</p>		

AXEL s ESD	S1PS FO SR	ORL20236
<p><b>CORTE</b> Piel afelpada con orificios de ventilación. Doble cordón</p> <p><b>PUNTERA</b> AirToe Aluminium</p> <p><b>ANTIPERFORACIÓN</b> Save &amp; Flex® PLUS</p> <p><b>PLANTILLA AMOVIBLE</b> U-POWER original</p> <p><b>SUELA</b> PU/PU y Infinergy®</p> <p><b>NUMERACIÓN</b> del 36 al 48</p>		

ADVENTURE s ESD	S1PS FO SR	ORL20076
<p><b>CORTE</b> Piel afelpada con orificios de ventilación.</p> <p><b>PUNTERA</b> AirToe Aluminium</p> <p><b>ANTIPERFORACIÓN</b> Save &amp; Flex® PLUS</p> <p><b>PLANTILLA AMOVIBLE</b> U-POWER original</p> <p><b>SUELA</b> PU/PU y Infinergy®</p> <p><b>NUMERACIÓN</b> del 35 al 48</p>		

MOVING s ESD	S1PS FO SR	ORL10086
<p><b>CORTE</b> Piel afelpada con orificios de ventilación</p> <p><b>PUNTERA</b> AirToe Aluminium</p> <p><b>ANTIPERFORACIÓN</b> Save &amp; Flex® PLUS</p> <p><b>PLANTILLA AMOVIBLE</b> U-POWER original</p> <p><b>SUELA</b> PU/PU y Infinergy®</p> <p><b>NUMERACIÓN</b> del 35 al 48</p>		

EMOTION s ESD	S1PS FO SR	ORL20086
<p><b>CORTE</b> Piel afelpada con orificios de ventilación</p> <p><b>PUNTERA</b> AirToe Aluminium</p> <p><b>ANTIPERFORACIÓN</b> Save &amp; Flex® PLUS</p> <p><b>PLANTILLA AMOVIBLE</b> U-POWER original</p> <p><b>SUELA</b> PU/PU y Infinergy®</p> <p><b>NUMERACIÓN</b> del 35 al 48</p>		

GOING s ESD	S1PS FO SR	ORL20096
<p><b>CORTE</b> Piel afelpada con orificios de ventilación</p> <p><b>PUNTERA</b> AirToe Aluminium</p> <p><b>ANTIPERFORACIÓN</b> Save &amp; Flex® PLUS</p> <p><b>PLANTILLA AMOVIBLE</b> U-POWER original</p> <p><b>SUELA</b> PU/PU y Infinergy®</p> <p><b>NUMERACIÓN</b> del 38 al 48</p>		

ROCKET s	S7S CI FO SR	ORL2E144
<p><b>CORTE</b> PU TEK® PLUS con altísima resistencia a la abrasión, impermeable y transpirable</p> <p><b>PUNTERA</b> AirToe Aluminium</p> <p><b>ANTIPERFORACIÓN</b> Save &amp; Flex® PLUS</p> <p><b>PLANTILLA AMOVIBLE</b> U-POWER original</p> <p><b>SUELA</b> PU/PU e Infinergy®</p> <p><b>NUMERACIÓN</b> del 35 al 48</p>		

**MONSTER s ESD**      **S3S CI FO SR**      **ORL20366**

**CORTE**  
**PU TEK® PLUS** con altísima resistencia a la abrasión, impermeable y transpirable  
**PUNTERA**  
 AirToe Aluminium  
**ANTIPERFORACIÓN**  
 Save & Flex® PLUS  
**PLANTILLA AMOVIBLE**  
**U-POWER original**  
**SUELA**  
 PU/PU y Infinergy®  
**NUMERACIÓN**  
 del 38 al 48



\* PU Tek Plus es exclusivo de U-Group

**PU TEK® PLUS TECHNOLOGY** utiliza hilados con alta resistencia a la abrasión de nueva concepción, tejida directamente en la tela, para obtener tejidos de alta tenacidad y alto rendimiento al desgarro. Estas telas altamente resistentes e impermeables permiten crear productos ultra ligeros y ultra transpirables en categoría S3.

**HARD s ESD**      **S3S CI FO SR**      **ORL10356**

**CORTE**  
**PU TEK® PLUS** con altísima resistencia a la abrasión, impermeable y transpirable  
**PUNTERA**  
 AirToe Aluminium  
**ANTIPERFORACIÓN**  
 Save & Flex® PLUS  
**PLANTILLA AMOVIBLE**  
**U-POWER original**  
**SUELA**  
 PU/PU y Infinergy®  
**NUMERACIÓN**  
 del 38 al 48



**STRONG s ESD**      **S3S CI FO SR**      **ORL20356**

**CORTE**  
**PU TEK® PLUS** con altísima resistencia a la abrasión, impermeable y transpirable  
**PUNTERA**  
 AirToe Aluminium  
**ANTIPERFORACIÓN**  
 Save & Flex® PLUS  
**PLANTILLA AMOVIBLE**  
**U-POWER original**  
**SUELA**  
 PU/PU y Infinergy®  
**NUMERACIÓN**  
 del 38 al 48



**STEGO s ESD**      **S3S CI FO SR**      **ORL10376**

**CORTE**  
**PU TEK® PLUS** con altísima resistencia a la abrasión, impermeable y transpirable  
**PUNTERA**  
 AirToe Aluminium  
**ANTIPERFORACIÓN**  
 Save & Flex® PLUS  
**PLANTILLA AMOVIBLE**  
**U-POWER original**  
**SUELA**  
 PU/PU y Infinergy®  
**NUMERACIÓN**  
 del 35 al 48



HORMA: 12 CÓDIGO: ORL1A376

**IMPERIUS s ESD**      **S3S CI FO SR**      **ORL20376**

**CORTE**  
**PU TEK® PLUS** con altísima resistencia a la abrasión, impermeable y transpirable  
**PUNTERA**  
 AirToe Aluminium  
**ANTIPERFORACIÓN**  
 Save & Flex® PLUS  
**PLANTILLA AMOVIBLE**  
**U-POWER original**  
**SUELA**  
 PU/PU y Infinergy®  
**NUMERACIÓN**  
 del 35 al 48



HORMA: 12 CÓDIGO: ORL2A376

**KINDLE s ESD**      **S3S CI FO SR**      **ORL20404**

**CORTE**  
**PU TEK® PLUS** con altísima resistencia a la abrasión, impermeable y transpirable  
**PUNTERA**  
 AirToe Aluminium  
**ANTIPERFORACIÓN**  
 Save & Flex® PLUS  
**PLANTILLA AMOVIBLE**  
**U-POWER original**  
**SUELA**  
 PU/PU y Infinergy®  
**NUMERACIÓN**  
 del 35 al 48



**PRIME s ESD**      **S3S CI FO SR**      **ORL20414**

**CORTE**  
**PU TEK® PLUS** con altísima resistencia a la abrasión, impermeable y transpirable  
**PUNTERA**  
 AirToe Aluminium  
**ANTIPERFORACIÓN**  
 Save & Flex® PLUS  
**PLANTILLA AMOVIBLE**  
**U-POWER original**  
**SUELA**  
 PU/PU y Infinergy®  
**NUMERACIÓN**  
 del 38 al 48





**FLOYD s ESD** | **S3S CI AN LG FO SR** | **ORL10464**

**CORTE**  
Pull-up hidrorrepelente con puntera anti-abrasión

**PUNTERA**  
AirToe Aluminium

**ANTIPERFORACIÓN**  
Save & Flex® PLUS

**PLANTILLA AMOVIBLE**  
**U-POWER** original

**SUELA**  
PU/PU y Infinergy®

**NUMERACIÓN**  
del 35 al 48



(B)

**ESCAPE s ESD** | **S3S CI FO SR** | **ORL20464**

**CORTE**  
Pull-up hidrorrepelente con puntera anti-abrasión

**PUNTERA**  
AirToe Aluminium

**ANTIPERFORACIÓN**  
Save & Flex® PLUS

**PLANTILLA AMOVIBLE**  
**U-POWER** original

**SUELA**  
PU/PU y Infinergy®

**NUMERACIÓN**  
del 35 al 48



(B)



(B)

**RESISTENCIA AL DESLIZAMIENTO**

		VALORES NORMA	RED LION
<b>SR</b>	ANTIDESLIZAMIENTO DE BALDOSAS CERÁMICAS CON GLICERINA	Zapato inclinado hacia el talón 7°	≥ 19 <b>0,31</b>
		Zapato inclinado hacia la punta 7°	≥ 22 <b>0,31</b>
	RESISTENCIA AL DESLIZAMIENTO EN BALDOSAS CERÁMICAS CON AGUA + NALES	Zapato inclinado hacia el talón 7°	≥ 31 <b>0,40</b>
		Zapato inclinado hacia la punta 7°	≥ 36 <b>0,41</b>

RESULTADOS DE LAS PRUEBAS EN ACUERDO CON LA NORMA EN ISO 20345:2022, CATEGORÍA SRC

**HUMMER s ESD** | **S3S CI FO SR** | **ORL10174**

**CORTE**  
Nubuck natural, hidrófuga

**PUNTERA**  
AirToe Aluminium

**ANTIPERFORACIÓN**  
Save & Flex® PLUS

**PLANTILLA AMOVIBLE**  
**U-POWER** original

**SUELA**  
PU/PU y Infinergy®

**NUMERACIÓN**  
del 35 al 48



(A)

**YODA s ESD** | **S3S CI FO SR** | **ORL20174**

**CORTE**  
Nubuck natural, hidrófuga

**PUNTERA**  
AirToe Aluminium

**ANTIPERFORACIÓN**  
Save & Flex® PLUS

**PLANTILLA AMOVIBLE**  
**U-POWER** original

**SUELA**  
PU/PU y Infinergy®

**NUMERACIÓN**  
del 35 al 48



(A)

**INFINITY s ESD** | **S3S CI FO SR** | **ORL10023**

**CORTE**  
Nubuck natural, hidrófuga

**PUNTERA**  
AirToe Aluminium

**ANTIPERFORACIÓN**  
Save & Flex® PLUS

**PLANTILLA AMOVIBLE**  
**U-POWER** original

**SUELA**  
PU/PU y Infinergy®

**NUMERACIÓN**  
del 35 al 48



(A)

**KICK s ESD** | **S3S CI FO SR** | **ORL20023**

**CORTE**  
Nubuck natural, hidrófuga

**PUNTERA**  
AirToe Aluminium

**ANTIPERFORACIÓN**  
Save & Flex® PLUS

**PLANTILLA AMOVIBLE**  
**U-POWER** original

**SUELA**  
PU/PU y Infinergy®

**NUMERACIÓN**  
del 35 al 48



(A)

**LIFT s ESD**      **S3S CI FO SR**      **ORL10013**

**CORTE**  
Nubuck natural,  
hidrófuga  
**PUNTERA**  
AirToe Aluminium  
**ANTIPERFORACIÓN**  
Save & Flex® PLUS  
**PLANTILLA AMOVIBLE**  
**U-POWER** original  
**SUELA**  
PU/PU y Infinergy®  
**NUMERACIÓN**  
del 35 al 48



**HORMA: 12 CÓDIGO: ORL1A013**



**CARBON s ESD**      **S3S CI FO SR**      **ORL20013**

**CORTE**  
Nubuck natural,  
hidrófuga  
**PUNTERA**  
AirToe Aluminium  
**ANTIPERFORACIÓN**  
Save & Flex® PLUS  
**PLANTILLA AMOVIBLE**  
**U-POWER** original  
**SUELA**  
PU/PU y Infinergy®  
**NUMERACIÓN**  
del 35 al 48



**HORMA: 12 CÓDIGO: ORL2A013**



**SHOT s ESD**      **S3S CI FO SR**      **ORL10043**

**CORTE**  
Nubuck natural,  
hidrófuga  
**PUNTERA**  
AirToe Aluminium  
**ANTIPERFORACIÓN**  
Save & Flex® PLUS  
**PLANTILLA AMOVIBLE**  
**U-POWER** original  
**SUELA**  
PU/PU y Infinergy®  
**NUMERACIÓN**  
del 35 al 48



**BOLT s ESD**      **S3S CI FO SR**      **ORL20043**

**CORTE**  
Nubuck natural,  
hidrófuga  
**PUNTERA**  
AirToe Aluminium  
**ANTIPERFORACIÓN**  
Save & Flex® PLUS  
**PLANTILLA AMOVIBLE**  
**U-POWER** original  
**SUELA**  
PU/PU y Infinergy®  
**NUMERACIÓN**  
del 35 al 48



**CARTER s ESD**      **S3S CI FO SR**      **ORL10103**

**CORTE**  
Nubuck natural,  
hidrófuga  
**PUNTERA**  
AirToe Aluminium  
**ANTIPERFORACIÓN**  
Save & Flex® PLUS  
**PLANTILLA AMOVIBLE**  
**U-POWER** original  
**SUELA**  
PU/PU y Infinergy®  
**NUMERACIÓN**  
del 38 al 48



**SPYKE s ESD**      **S3S CI FO SR**      **ORL20103**

**CORTE**  
Nubuck natural,  
hidrófuga  
**PUNTERA**  
AirToe Aluminium  
**ANTIPERFORACIÓN**  
Save & Flex® PLUS  
**PLANTILLA AMOVIBLE**  
**U-POWER** original  
**SUELA**  
PU/PU y Infinergy®  
**NUMERACIÓN**  
del 38 al 48



**DHARMA s ESD**      **S3S CI FO SR**      **ORL20164**

**CORTE**  
Nubuck natural,  
hidrófuga  
**PUNTERA**  
AirToe Aluminium  
**ANTIPERFORACIÓN**  
Save & Flex® PLUS  
**PLANTILLA AMOVIBLE**  
**U-POWER** original  
**SUELA**  
PU/PU y Infinergy®  
**NUMERACIÓN**  
del 35 al 48



**TIKI s ESD**      **S3S CI FO SR**      **ORL20224**

**CORTE**  
Nubuck natural,  
hidrófuga  
**PUNTERA**  
AirToe Aluminium  
**ANTIPERFORACIÓN**  
Save & Flex® PLUS  
**PLANTILLA AMOVIBLE**  
**U-POWER** original  
**SUELA**  
PU/PU y Infinergy®  
**NUMERACIÓN**  
del 38 al 48





<b>BRAVE s ESD</b>	<b>S3S CI FO SR</b>	<b>ORL20184</b>
<p><b>CORTE</b> Nubuck natural, hidrófuga</p> <p><b>PUNTERA</b> AirToe Aluminium</p> <p><b>ANTIPERFORACIÓN</b> Save &amp; Flex® PLUS</p> <p><b>PLANTILLA AMOVIBLE</b> U-POWER original</p> <p><b>SUELA</b> PU/PU y Infinergy®</p> <p><b>NUMERACIÓN</b> del 35 al 48</p>		

<b>FACE s ESD</b>	<b>S3S CI FO SR</b>	<b>ORL20144</b>
<p><b>CORTE</b> Nubuck natural, hidrófuga</p> <p><b>PUNTERA</b> AirToe Aluminium</p> <p><b>ANTIPERFORACIÓN</b> Save &amp; Flex® PLUS</p> <p><b>PLANTILLA AMOVIBLE</b> U-POWER original</p> <p><b>SUELA</b> PU/PU y Infinergy®</p> <p><b>NUMERACIÓN</b> del 35 al 48</p>		

<b>SHAPE s ESD</b>	<b>S3S CI FO SR</b>	<b>ORL10114</b>
<p><b>CORTE</b> Nubuck natural, hidrófuga</p> <p><b>PUNTERA</b> AirToe Aluminium</p> <p><b>ANTIPERFORACIÓN</b> Save &amp; Flex® PLUS</p> <p><b>PLANTILLA AMOVIBLE</b> U-POWER original</p> <p><b>SUELA</b> PU/PU y Infinergy®</p> <p><b>NUMERACIÓN</b> del 35 al 48</p>		

<b>CLUB s ESD</b>	<b>S3S CI FO SR</b>	<b>ORL20114</b>
<p><b>CORTE</b> Nubuck natural, hidrófuga</p> <p><b>PUNTERA</b> AirToe Aluminium</p> <p><b>ANTIPERFORACIÓN</b> Save &amp; Flex® PLUS</p> <p><b>PLANTILLA AMOVIBLE</b> U-POWER original</p> <p><b>SUELA</b> PU/PU y Infinergy®</p> <p><b>NUMERACIÓN</b> del 35 al 48</p>		

<b>RING s ESD</b>	<b>S3S CI FO SR</b>	<b>ORL20134</b>
<p><b>CORTE</b> Nubuck natural, hidrófuga</p> <p><b>PUNTERA</b> AirToe Aluminium</p> <p><b>ANTIPERFORACIÓN</b> Save &amp; Flex® PLUS</p> <p><b>PLANTILLA AMOVIBLE</b> U-POWER original</p> <p><b>SUELA</b> PU/PU y Infinergy®</p> <p><b>NUMERACIÓN</b> del 38 al 48</p>		



<b>MORGAN s ESD</b>	<b>S3S CI FO SR</b>	<b>ORL20484</b>
<p><b>CORTE</b> New microfibrá Safety Dry, transpirable</p> <p><b>PUNTERA</b> AirToe Composite</p> <p><b>ANTIPERFORACIÓN</b> Save &amp; Flex® PLUS</p> <p><b>PLANTILLA AMOVIBLE</b> U-POWER original</p> <p><b>SUELA</b> PU/PU y Infinergy®</p> <p><b>NUMERACIÓN</b> del 35 al 48</p>		

<b>CODY s ESD</b>	<b>S1PS FO SR</b>	<b>ORL30316</b>
<p><b>CORTE</b> Nubuck natural, hidrófuga</p> <p><b>PUNTERA</b> AirToe Composite</p> <p><b>ANTIPERFORACIÓN</b> Save &amp; Flex® PLUS</p> <p><b>PLANTILLA AMOVIBLE</b> U-POWER original</p> <p><b>SUELA</b> PU/PU y Infinergy®</p> <p><b>NUMERACIÓN</b> del 35 al 48</p>		

<b>KYLE s ESD</b>	<b>S3S FO SR</b>	<b>ORL20273</b>
<p><b>CORTE</b> New Safety Dry, hidrófuga, transpirable</p> <p><b>PUNTERA</b> AirToe Composite</p> <p><b>ANTIPERFORACIÓN</b> Save &amp; Flex® PLUS</p> <p><b>PLANTILLA AMOVIBLE</b> U-POWER original</p> <p><b>SUELA</b> PU/PU y Infinergy®</p> <p><b>NUMERACIÓN</b> del 35 al 48</p>	    	

<b>LEE s ESD</b>	<b>S3S FO SR</b>	<b>ORL20283</b>
<p><b>CORTE</b> New Safety Dry, hidrófuga, transpirable</p> <p><b>PUNTERA</b> AirToe Composite</p> <p><b>ANTIPERFORACIÓN</b> Save &amp; Flex® PLUS</p> <p><b>PLANTILLA AMOVIBLE</b> U-POWER original</p> <p><b>SUELA</b> PU/PU y Infinergy®</p> <p><b>NUMERACIÓN</b> del 35 al 48</p>	    	

<b>JUNE o</b>	<b>S1 FO SR</b>	<b>ORL20241</b>
<p><b>CORTE</b> Microfibra Lucky con inserciones en MESH ultra-transpirable</p> <p><b>PUNTERA</b> AirToe Composite</p> <p><b>ANTIPERFORACIÓN</b> No presente</p> <p><b>PLANTILLA AMOVIBLE</b> U-POWER original</p> <p><b>SUELA</b> PU/PU y Infinergy®</p> <p><b>NUMERACIÓN</b> del 35 al 48</p>	  	 

<b>BLINK s ESD</b>	<b>S3S CI FO SR</b>	<b>ORL20334</b>
<p><b>CORTE</b> New Safety Dry, hidrófuga, transpirable</p> <p><b>PUNTERA</b> AirToe Composite</p> <p><b>ANTIPERFORACIÓN</b> Save &amp; Flex® PLUS</p> <p><b>PLANTILLA AMOVIBLE</b> U-POWER original</p> <p><b>SUELA</b> PU/PU y Infinergy®</p> <p><b>NUMERACIÓN</b> del 35 al 48</p>	    	 

<b>LINKIN s ESD</b>	<b>S3S CI FO SR</b>	<b>ORL20254</b>
<p><b>CORTE</b> New Safety Dry, hidrófuga, transpirable</p> <p><b>PUNTERA</b> AirToe Composite</p> <p><b>ANTIPERFORACIÓN</b> Save &amp; Flex® PLUS</p> <p><b>PLANTILLA AMOVIBLE</b> U-POWER original</p> <p><b>SUELA</b> PU/PU y Infinergy®</p> <p><b>NUMERACIÓN</b> del 35 al 48</p>	    	 

<b>GLACE o</b>	<b>S2 FO SR</b>	<b>ORL20262</b>
<p><b>CORTE</b> New Safety Dry, hidrófuga, transpirable</p> <p><b>PUNTERA</b> AirToe Composite</p> <p><b>ANTIPERFORACIÓN</b> No presente</p> <p><b>PLANTILLA AMOVIBLE</b> U-POWER original</p> <p><b>SUELA</b> PU/PU y Infinergy®</p> <p><b>NUMERACIÓN</b> del 35 al 48</p>	   	 

<b>BLANCO o</b>	<b>S2 FO SR</b>	<b>ORL20272</b>
<p><b>CORTE</b> New Safety Dry, hidrófuga, transpirable</p> <p><b>PUNTERA</b> AirToe Composite</p> <p><b>ANTIPERFORACIÓN</b> No presente</p> <p><b>PLANTILLA AMOVIBLE</b> U-POWER original</p> <p><b>SUELA</b> PU/PU y Infinergy®</p> <p><b>NUMERACIÓN</b> del 35 al 48</p>	   	 

<b>NOIR o</b>	<b>S2 FO SR</b>	<b>ORL20282</b>
<p><b>CORTE</b> New Safety Dry, hidrófuga, transpirable</p> <p><b>PUNTERA</b> AirToe Composite</p> <p><b>ANTIPERFORACIÓN</b> No presente</p> <p><b>PLANTILLA AMOVIBLE</b> U-POWER original</p> <p><b>SUELA</b> PU/PU y Infinergy®</p> <p><b>NUMERACIÓN</b> del 35 al 48</p>	   	 





<b>ZELDA o</b>	<b>S2 FO SR</b>	<b>ORL20292</b>
<p><b>CORTE</b> New Safety Dry, hidrófuga, transpirable</p> <p><b>PUNTERA</b> AirToe Composite</p> <p><b>ANTIPERFORACIÓN</b> No presente</p> <p><b>PLANTILLA AMOVIBLE</b> <b>U-POWER</b> original</p> <p><b>SUELA</b> PU/PU y <b>Infinergy</b><sup>®</sup></p> <p><b>NUMERACIÓN</b> del 35 al 46</p>		

<b>MOON o</b>	<b>SB-E-A-FO SR</b>	<b>ORL20301</b>
<p><b>CORTE</b> Microfibra Lucky</p> <p><b>PUNTERA</b> AirToe Composite</p> <p><b>ANTIPERFORACIÓN</b> No presente</p> <p><b>PLANTILLA AMOVIBLE</b> <b>U-POWER</b> original</p> <p><b>SUELA</b> PU/PU y <b>Infinergy</b><sup>®</sup></p> <p><b>NUMERACIÓN</b> del 35 al 46</p>		

<b>VEROK s ESD</b>	<b>S1PS FO SR</b>	<b>ORL20216</b>
<p><b>CORTE</b> Piel afelpada con inserciones en Nylon antiabrasión y transpirable</p> <p><b>PUNTERA</b> AirToe Aluminium</p> <p><b>ANTIPERFORACIÓN</b> Save &amp; Flex<sup>®</sup> PLUS</p> <p><b>PLANTILLA AMOVIBLE</b> <b>U-POWER</b> original</p> <p><b>SUELA</b> PU/PU y <b>Infinergy</b><sup>®</sup></p> <p><b>NUMERACIÓN</b> del 35 al 42</p>		

<b>CHERRY s ESD</b>	<b>S1PS FO SR</b>	<b>ORL20196</b>
<p><b>CORTE</b> Piel afelpada con inserciones en Nylon antiabrasión y transpirable</p> <p><b>PUNTERA</b> AirToe Aluminium</p> <p><b>ANTIPERFORACIÓN</b> Save &amp; Flex<sup>®</sup> PLUS</p> <p><b>PLANTILLA AMOVIBLE</b> <b>U-POWER</b> original</p> <p><b>SUELA</b> PU/PU y <b>Infinergy</b><sup>®</sup></p> <p><b>NUMERACIÓN</b> del 35 al 42</p>		

<b>LOLLY s ESD</b>	<b>S1PS FO SR</b>	<b>ORL20206</b>
<p><b>CORTE</b> Piel afelpada con inserciones en Nylon antiabrasión y transpirable</p> <p><b>PUNTERA</b> AirToe Aluminium</p> <p><b>ANTIPERFORACIÓN</b> Save &amp; Flex<sup>®</sup> PLUS</p> <p><b>PLANTILLA AMOVIBLE</b> <b>U-POWER</b> original</p> <p><b>SUELA</b> PU/PU y <b>Infinergy</b><sup>®</sup></p> <p><b>NUMERACIÓN</b> del 35 al 42</p>		

<b>CANDY s ESD</b>	<b>S3S CI FO SR</b>	<b>ORL20324</b>
<p><b>CORTE</b> Nubuck natural, hidrófuga</p> <p><b>PUNTERA</b> AirToe Aluminium</p> <p><b>ANTIPERFORACIÓN</b> Save &amp; Flex<sup>®</sup> PLUS</p> <p><b>PLANTILLA AMOVIBLE</b> <b>U-POWER</b> original</p> <p><b>SUELA</b> PU/PU y <b>Infinergy</b><sup>®</sup></p> <p><b>NUMERACIÓN</b> del 35 al 42</p>		





## EMERGENCY SHOES

**ALTA VISIBILIDAD PARA UNA MÁXIMA SEGURIDAD**

Diseñado para aquellos que están en situaciones todos los días para proteger vidas, incluso en condiciones adversas. Impermeable, flexible, ligero, transpirable y adecuado en cada situación, garantiza la seguridad y comodidad a los que trabajan en la seguridad de los demás.

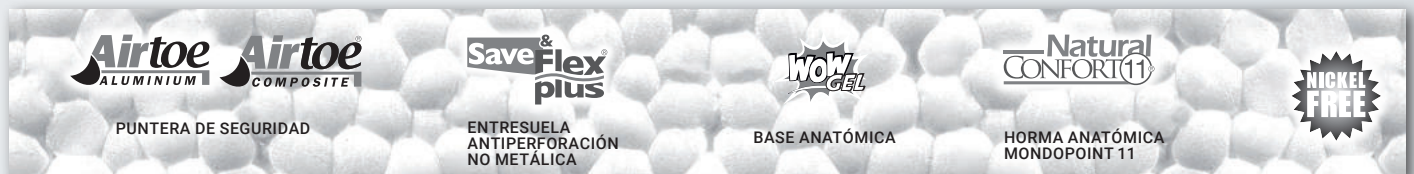

### PU/VIBRAM LAST GENERATION POLYMER

**SUELA COMPUESTA POR MILES DE CÁPSULAS QUE ABSORBEN Y DEVUELVEN LA ENERGÍA ACUMULADA EN TODOS SUS PASOS.**



**PERFILES CON ALTURAS DIFERENTES AUMENTA LA ADHERENCIA**

**CANAL ESTABILIZADOR MULTINIVEL MEJORA LAS PROPIEDADES ANTIDESLIZANTES**

**PERFIL DE ALTURA DIFERENTE PARA MEJORAR LA RÁPIDA DISPERSIÓN DE LÍQUIDOS Y DETRITOS**

**Infinergy**

Made with Infinergy® by BASF



### RESISTENCIA AL DESLIZAMIENTO

		VALORES NORMA	RED OVER
SR	ANTIDESLIZAMIENTO DE BALDOSAS CERÁMICAS CON GLICERINA	Zapato inclinado hacia el talón 7°.	≥ 19 <b>0,34</b>
		Zapato inclinado hacia la punta 7°.	≥ 22 <b>0,28</b>
	RESISTENCIA AL DESLIZAMIENTO EN BALDOSAS CERÁMICAS CON AGUA + NALES	Zapato inclinado hacia el talón 7°.	≥ 31 <b>0,39</b>
		Zapato inclinado hacia la punta 7°.	≥ 36 <b>0,47</b>

RESULTADOS DE LAS PRUEBAS EN ACUERDO CON LA NORMA EN ISO 20345:2022, CATEGORÍA SRC



LEGEND s	S7S CI HI HRO FO SR	ORL1E134
<p><b>CORTE</b> Piel plena flor, hidrófuga</p> <p><b>FORRO</b> GORE-TEX® Performance Membrane</p> <p><b>FORRO</b> GORE-TEX Performance Membrane</p> <p><b>PUNTERA</b> AirToe Aluminium</p> <p><b>ANTIPERFORACIÓN</b> Save &amp; Flex® PLUS</p> <p><b>PLANTILLA AMOVIBLE</b> WOW GEL</p> <p><b>SUELA</b> PU/VIBRAM e Infinergy®</p> <p><b>NUMERACIÓN</b> del 35 al 48</p>	   	 <p><b>HRO ≥ 300° C</b></p> <p>(A)</p>

FIXED s	S7S CI FO SR	ORL1E104
<p><b>CORTE</b> Piel plena flor, con insertos en textiles y puntera antiabrasión, hidrófuga</p> <p><b>FORRO</b> GORE-TEX® Performance Membrane</p> <p><b>PUNTERA</b> AirToe Composite</p> <p><b>ANTIPERFORACIÓN</b> Save &amp; Flex® PLUS</p> <p><b>PLANTILLA AMOVIBLE</b> WOW GEL</p> <p><b>SUELA</b> PU/PU e Infinergy®</p> <p><b>NUMERACIÓN</b> del 35 al 48</p>	   	 <p>(B)</p>

MIND s	S7S CI FO SR	ORL1E114
<p><b>CORTE</b> Piel plena flor, con insertos en textiles y puntera antiabrasión, hidrófuga</p> <p><b>FORRO</b> GORE-TEX® Performance Membrane</p> <p><b>PUNTERA</b> AirToe Composite</p> <p><b>ANTIPERFORACIÓN</b> Save &amp; Flex® PLUS</p> <p><b>PLANTILLA AMOVIBLE</b> WOW GEL</p> <p><b>SUELA</b> PU/PU e Infinergy®</p> <p><b>NUMERACIÓN</b> del 35 al 48</p>	   	 <p>(B)</p>

FORM s ESD	RS S3S CI FO SR	ORL1E154
<p><b>CORTE</b> Piel plena flor, con insertos en textiles y puntera antiabrasión, hidrófuga</p> <p><b>FORRO</b> Wingtex</p> <p><b>PUNTERA</b> AirToe Composite</p> <p><b>ANTIPERFORACIÓN</b> Save &amp; Flex® PLUS</p> <p><b>PLANTILLA AMOVIBLE</b> WOW GEL</p> <p><b>SUELA</b> PU/PU e Infinergy®</p> <p><b>NUMERACIÓN</b> del 35 al 48</p>	   	 <p>(B)</p>

SPIRIT s	S7S CI FO SR	ORL1E124
<p><b>CORTE</b> Piel plena flor, con insertos en textiles y puntera antiabrasión, hidrófuga</p> <p><b>FORRO</b> GORE-TEX® Performance Membrane</p> <p><b>PUNTERA</b> AirToe Composite</p> <p><b>ANTIPERFORACIÓN</b> Save &amp; Flex® PLUS</p> <p><b>PLANTILLA AMOVIBLE</b> WOW GEL</p> <p><b>SUELA</b> PU/PU e Infinergy®</p> <p><b>NUMERACIÓN</b> del 35 al 48</p>	   	 <p>(B)</p>

KREED s ESD	RS S3S CI FO SR	ORL1E164
<p><b>CORTE</b> Piel plena flor, con insertos en textiles y puntera antiabrasión, hidrófuga</p> <p><b>FORRO</b> Wingtex</p> <p><b>PUNTERA</b> AirToe Composite</p> <p><b>ANTIPERFORACIÓN</b> Save &amp; Flex® PLUS</p> <p><b>PLANTILLA AMOVIBLE</b> WOW GEL</p> <p><b>SUELA</b> PU/PU e Infinergy®</p> <p><b>NUMERACIÓN</b> del 35 al 48</p>	  	 <p>(B)</p>

**KORA s**      **S7S CI HI HRO FO SR**      **ORL1E214**

**CORTE**  
**PU TEK® PLUS** con altísima resistencia a la abrasión, impermeable y transpirable con insertos en nabuck natural

**FORRO**  
 GORE-TEX® Performance Membrane

**PUNTERA**  
 AirToe Aluminium

**ANTIPERFORACIÓN**  
 Save & Flex® PLUS

**PLANTILLA AMOVIBLE**  
**WOW GEL**

**SUELA**  
**PU/VIBRAM e Infinergy®**

**NUMERACIÓN**  
 del 38 al 48



**HRO ≥ 300° C**      (A)

**SAURON s**      **S7S CI HI HRO FO SR**      **ORL2E214**

**CORTE**  
**PU TEK® PLUS** con altísima resistencia a la abrasión, impermeable y transpirable con insertos en nabuck natural

**FORRO**  
 GORE-TEX® Performance Membrane

**PUNTERA**  
 AirToe Aluminium

**ANTIPERFORACIÓN**  
 Save & Flex® PLUS

**PLANTILLA AMOVIBLE**  
**WOW GEL**

**SUELA**  
**PU/VIBRAM und Infinergy®**

**NUMERACIÓN**  
 del 38 al 48



**HRO ≥ 300° C**      (A)

**DOMINATION s**      **S7S CI FO SR**      **ORL1E144**

**CORTE**  
**PU TEK® PLUS** con altísima resistencia a la abrasión, impermeable y transpirable con insertos en nabuck natural

**FORRO**  
 GORE-TEX® Performance Membrane

**PUNTERA**  
 AirToe Composite

**ANTIPERFORACIÓN**  
 Save & Flex® PLUS

**PLANTILLA AMOVIBLE**  
**WOW GEL**

**SUELA**  
**PU/PU e Infinergy®**

**NUMERACIÓN**  
 del 35 al 48



(B)

**RESCUE s ESD**      **RS S3S CI FO SR**      **ORL1E184**

**CORTE**  
**PU TEK® PLUS** con altísima resistencia a la abrasión, impermeable y transpirable con insertos en nabuck natural

**FORRO**  
 Wingtex

**PUNTERA**  
 AirToe Composite

**ANTIPERFORACIÓN**  
 Save & Flex® PLUS

**PLANTILLA AMOVIBLE**  
**WOW GEL**

**SUELA**  
**PU/PU e Infinergy®**

**NUMERACIÓN**  
 del 35 al 48



(B)



(B)

RESISTENCIA AL DESLIZAMIENTO			
		VALORES NORMA	RED OVER
SR	ANTIDESLIZAMIENTO DE BALDOSAS CERÁMICAS CON GLICERINA	Zapato inclinado hacia el talón 7°	≥ 19 <b>0,31</b>
		Zapato inclinado hacia la punta 7°	≥ 22 <b>0,31</b>
	RESISTENCIA AL DESLIZAMIENTO EN BALDOSAS CERÁMICAS CON AGUA + NALES	Zapato inclinado hacia el talón 7°	≥ 31 <b>0,40</b>
		Zapato inclinado hacia la punta 7°	≥ 36 <b>0,41</b>

RESULTADOS DE LAS PRUEBAS EN ACUERDO CON LA NORMA EN ISO 20345:2022, CATEGORÍA SRC













PUNTERA DE SEGURIDAD



ENTRESUELA ANTIPERFORACIÓN NO METÁLICA



BASE ANATÓMICA



HORMA ANATÓMICA MONDOPOINT 11-12-13



**SUELA COMPUESTA POR MILES DE CÁPSULAS QUE ABSORBEN Y DEVUELVEN LA ENERGÍA ACUMULADA EN TODOS SUS PASOS.**



PU/PU

PERFILES CON ALTURAS DIFERENTES AUMENTA LA ADHERENCIA

CANAL ESTABILIZADOR MULTINIVEL MEJORA LAS PROPIEDADES ANTIDESLIZANTES

PERFIL DE ALTURA DIFERENTE PARA MEJORAR LA RÁPIDA DISPERSIÓN DE LÍQUIDOS Y DETRITOS



**Infinergy**

Made with Infinergy® by BASF

### RESISTENCIA AL DESLIZAMIENTO

		VALORES NORMA	RED FIT
SR	ANTIDESLIZAMIENTO DE BALDOSAS CERÁMICAS CON GLICERINA	Zapato inclinado hacia el talón 7°	≥ 19 <b>0,30</b>
		Zapato inclinado hacia la punta 7°	≥ 22 <b>0,34</b>
	RESISTENCIA AL DESLIZAMIENTO EN BALDOSAS CERÁMICAS CON AGUA + NALES	Zapato inclinado hacia el talón 7°	≥ 31 <b>0,42</b>
		Zapato inclinado hacia la punta 7°	≥ 36 <b>0,41</b>

RESULTADOS DE LAS PRUEBAS EN ACUERDO CON LA NORMA EN ISO 20345:2022, CATEGORÍA SRC



**RED FIT**  
**RED FIT**  
**RED FIT**



**RED FIT... ELIGE TU TALLA**

Las diferentes opciones de ajuste están garantizadas por la diferente morfología de la plantilla y la diferente densidad del poliuretano.



PEAK ESD	S3S CI LG FO SR	OUT10114
<p><b>CORTE</b> Piel suave y duradera que repele el agua con soporte de TPU en el talón</p> <p><b>PUNTERA</b> FiberToe</p> <p><b>ANTIPERFORACIÓN</b> Save &amp; Flex® PLUS</p> <p><b>PLANTILLA AMOVIBLE</b> U-POWER original</p> <p><b>SUELA</b> PU/PU Infinergy®</p> <p><b>NUMERACIÓN</b> del 35 al 49</p>		 
<b>HORMA 12 - HORMA 13 PLANTILLA AMOVIBLE INCLUIDAS</b>		

ASH ESD	S3S CI LG FO SR	OUT20114
<p><b>CORTE</b> Piel suave y duradera que repele el agua con soporte de TPU en el talón</p> <p><b>PUNTERA</b> FiberToe</p> <p><b>ANTIPERFORACIÓN</b> Save &amp; Flex® PLUS</p> <p><b>PLANTILLA AMOVIBLE</b> U-POWER original</p> <p><b>SUELA</b> PU/PU Infinergy®</p> <p><b>NUMERACIÓN</b> del 35 al 49</p>		 
<b>HORMA 12 - HORMA 13 PLANTILLA AMOVIBLE INCLUIDAS</b>		

KYROS ESD	S3S CI LG FO SR	OUT10144
<p><b>CORTE</b> Piel suave y duradera que repele el agua con soporte de TPU en el talón</p> <p><b>PUNTERA</b> FiberToe</p> <p><b>ANTIPERFORACIÓN</b> Save &amp; Flex® PLUS</p> <p><b>PLANTILLA AMOVIBLE</b> U-POWER original</p> <p><b>SUELA</b> PU/PU Infinergy®</p> <p><b>NUMERACIÓN</b> del 35 al 49</p>		 
<b>HORMA 12 - HORMA 13 PLANTILLA AMOVIBLE INCLUIDAS</b>		

BRAD ESD	S3S CI LG FO SR	OUT20144
<p><b>CORTE</b> Piel suave y duradera que repele el agua con soporte de TPU en el talón</p> <p><b>PUNTERA</b> FiberToe</p> <p><b>ANTIPERFORACIÓN</b> Save &amp; Flex® PLUS</p> <p><b>PLANTILLA AMOVIBLE</b> U-POWER original</p> <p><b>SUELA</b> PU/PU Infinergy®</p> <p><b>NUMERACIÓN</b> del 35 al 49</p>		 
<b>HORMA 12 - HORMA 13 PLANTILLA AMOVIBLE INCLUIDAS</b>		

VIBE ESD	S3S CI LG FO SR	OUT10134
<p><b>CORTE</b> Piel de nobuk suave y natural con soporte de TPU en el talón</p> <p><b>PUNTERA</b> FiberToe</p> <p><b>ANTIPERFORACIÓN</b> Save &amp; Flex® PLUS</p> <p><b>PLANTILLA AMOVIBLE</b> U-POWER original</p> <p><b>SUELA</b> PU/PU Infinergy®</p> <p><b>NUMERACIÓN</b> del 35 al 49</p>		 
<b>HORMA 12 - HORMA 13 PLANTILLA AMOVIBLE INCLUIDAS</b>		

JAX ESD	S3S CI LG FO SR	OUT20134
<p><b>CORTE</b> Piel de nobuk suave y natural con soporte de TPU en el talón</p> <p><b>PUNTERA</b> FiberToe</p> <p><b>ANTIPERFORACIÓN</b> Save &amp; Flex® PLUS</p> <p><b>PLANTILLA AMOVIBLE</b> U-POWER original</p> <p><b>SUELA</b> PU/PU Infinergy®</p> <p><b>NUMERACIÓN</b> del 35 al 49</p>		 
<b>HORMA 12 - HORMA 13 PLANTILLA AMOVIBLE INCLUIDAS</b>		

AIKO ESD	S3S CI LG FO SR	OUT20124
<p><b>CORTE</b> Piel de nobuk suave y natural con soporte de TPU en el talón</p> <p><b>PUNTERA</b> FiberToe</p> <p><b>ANTIPERFORACIÓN</b> Save &amp; Flex® PLUS</p> <p><b>PLANTILLA AMOVIBLE</b> U-POWER original</p> <p><b>SUELA</b> PU/PU Infinergy®</p> <p><b>NUMERACIÓN</b> del 35 al 49</p>		 
<b>HORMA 12 - HORMA 13 PLANTILLA AMOVIBLE INCLUIDAS</b>		





<b>CLOVIS ESD</b>	<b>S7S CI SC LG FO SR</b>	<b>OUT10154</b>
-------------------	---------------------------	-----------------

**CORTE**  
Piel pull-up suave y duradera repelente al agua con soporte de TPU en el talón. Puntera de PU extra reforzada.

**FORRO**  
GORE-TEX® Performance Membrane

**PUNTERA**  
FiberToe

**ANTIPERFORACIÓN**  
Save & Flex® PLUS

**PLANTILLA AMOVIBLE**  
U-POWER original

**SUELA**  
PU/PU, antideslizante, anti abrasión, resistente al aceite, antiestática

**NUMERACIÓN**  
del 35 al 49





**HORMA 12 - HORMA 13 PLANTILLA AMOVIBLE INCLUIDAS**

<b>BLIT ESD</b>	<b>S3S CI SC LG FO SR</b>	<b>OUT20154</b>
-----------------	---------------------------	-----------------

**CORTE**  
Piel pull-up suave y duradera repelente al agua con soporte de TPU en el talón. Puntera de PU extra reforzada.

**PUNTERA**  
FiberToe

**ANTIPERFORACIÓN**  
Save & Flex® PLUS

**PLANTILLA AMOVIBLE**  
U-POWER original

**SUELA**  
PU/PU, antideslizante, anti abrasión, resistente al aceite, antiestática

**NUMERACIÓN**  
del 35 al 49





**HORMA 12 - HORMA 13 PLANTILLA AMOVIBLE INCLUIDAS**

<b>STRIDE ESD</b>	<b>S3S CI SC LG FO SR</b>	<b>OUT10104</b>
-------------------	---------------------------	-----------------

**CORTE**  
Piel pull-up suave y duradera repelente al agua con soporte de TPU en el talón. Puntera de PU extra reforzada.

**PUNTERA**  
FiberToe

**ANTIPERFORACIÓN**  
Save & Flex® PLUS

**PLANTILLA AMOVIBLE**  
U-POWER original

**SUELA**  
PU/PU, antideslizante, anti abrasión, resistente al aceite, antiestática

**NUMERACIÓN**  
del 35 al 49





**HORMA 12 - HORMA 13 PLANTILLA AMOVIBLE INCLUIDAS**

<b>ROOT ESD</b>	<b>S3S CI SC LG FO SR</b>	<b>OUT20104</b>
-----------------	---------------------------	-----------------

**CORTE**  
Piel pull-up suave y duradera repelente al agua con soporte de TPU en el talón. Puntera de PU extra reforzada.

**PUNTERA**  
FiberToe

**ANTIPERFORACIÓN**  
Save & Flex® PLUS

**PLANTILLA AMOVIBLE**  
U-POWER original

**SUELA**  
PU/PU, antideslizante, anti abrasión, resistente al aceite, antiestática

**NUMERACIÓN**  
del 35 al 49





**HORMA 12 - HORMA 13 PLANTILLA AMOVIBLE INCLUIDAS**



# BAU & BUILDING

EN ISO 20345:2022 CE

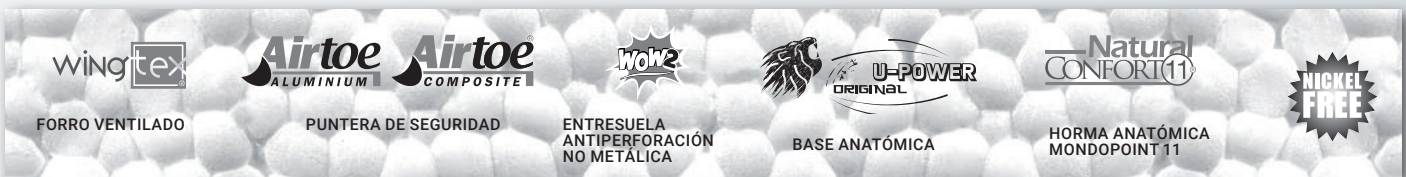

## COMODIDAD DURANTE TODO EL DÍA

La nueva colección Bau&Building es la línea de calzado ideal para las personas que trabajan al aire libre y en entornos húmedos sobre terrenos irregulares y superficies traicioneras. Los modelos están fabricados con cuero Pull-up suave e hidrófugo, muy resistente para aumentar la fuerza.



(A)

### RESISTENCIA AL DESLIZAMIENTO

		VALORES NORMA	BAU & BUILDING
SR	ANTIDESLIZAMIENTO DE BALDOSAS CERÁMICAS CON GLICERINA	Zapato inclinado hacia el talón 7°	≥ 19 <b>0,20</b>
		Zapato inclinado hacia la punta 7°	≥ 22 <b>0,35</b>
	RESISTENCIA AL DESLIZAMIENTO EN BALDOSAS CERÁMICAS CON AGUA + NALES	Zapato inclinado hacia el talón 7°	≥ 31 <b>0,40</b>
		Zapato inclinado hacia la punta 7°	≥ 36 <b>0,51</b>

RESULTADOS DE LAS PRUEBAS EN ACUERDO CON LA NORMA EN ISO 20345:2022, CATEGORÍA SRC



(B)

### RESISTENCIA AL DESLIZAMIENTO

		VALORES NORMA	BAU & BUILDING
SR	ANTIDESLIZAMIENTO DE BALDOSAS CERÁMICAS CON GLICERINA	Zapato inclinado hacia el talón 7°	≥ 19 <b>0,31</b>
		Zapato inclinado hacia la punta 7°	≥ 22 <b>0,31</b>
	RESISTENCIA AL DESLIZAMIENTO EN BALDOSAS CERÁMICAS CON AGUA + NALES	Zapato inclinado hacia el talón 7°	≥ 31 <b>0,40</b>
		Zapato inclinado hacia la punta 7°	≥ 36 <b>0,41</b>

RESULTADOS DE LAS PRUEBAS EN ACUERDO CON LA NORMA EN ISO 20345:2022, CATEGORÍA SRC

## COSMO s S3S CI HI HRO FO SR ORL10524

**CORTE**  
Piel Pull-up, hidrófuga con costuras de Kevlar® DuPont™. Puntera reforzada con PU

**PUNTERA**  
AirToe Aluminium  
**ANTIPERFORACIÓN**  
Save & Flex® PLUS  
**PLANTILLA AMOVIBLE**  
U-POWER original, plantilla anatómica en suave poliuretano, transpirable y antibacteriano

**SUELA**  
PU/VIBRAM e Infinergy®

**NUMERACIÓN**  
del 38 al 48



HRO ≥ 300° C

(A)

## DAVE s S3S CI HI HRO FO SR ORL20524

**CORTE**  
Piel Pull-up, hidrófuga con costuras de Kevlar® DuPont™. Puntera reforzada con PU

**PUNTERA**  
AirToe Aluminium  
**ANTIPERFORACIÓN**  
Save & Flex® PLUS  
**PLANTILLA AMOVIBLE**  
U-POWER original, plantilla anatómica en suave poliuretano, transpirable y antibacteriano

**SUELA**  
PU/VIBRAM e Infinergy®

**NUMERACIÓN**  
del 38 al 48



HRO ≥ 300° C

(A)







**RONAN s**    **S3S CI HI HRO FO SR**    **ORL10514**

**CORTE**  
Piel Pull-up, hidrófuga. Puntera reforzada con PU

**PUNTERA**  
AirToe Aluminium

**ANTIPERFORACIÓN**  
Save & Flex® PLUS

**PLANTILLA AMOVIBLE**  
**U-POWER original**, plantilla anatómica en suave poliuretano, transpirable y antibacteriano

**SUELA**  
PU/**VIBRAM** e **Infinergy®**

**NUMERACIÓN**  
del 38 al 48



Doble cordón

**HRO ≥ 300° C** (A)

**YARVIS s**    **S3S CI HI HRO FO SR**    **ORL20514**

**CORTE**  
Piel Pull-up, hidrófuga. Puntera reforzada con PU

**PUNTERA**  
AirToe Aluminium

**ANTIPERFORACIÓN**  
Save & Flex® PLUS

**PLANTILLA AMOVIBLE**  
**U-POWER original**, plantilla anatómica en suave poliuretano, transpirable y antibacteriano

**SUELA**  
PU/**VIBRAM** e **Infinergy®**

**NUMERACIÓN**  
del 38 al 48



Doble cordón

**HRO ≥ 300° C** (A)

**SILVER s ESD**    **S3S CI FO SR**    **ORL10534**

**CORTE**  
Piel Pull-up, hidrófuga con costuras de Kevlar® DuPont™. Puntera reforzada con PU

**PUNTERA**  
AirToe Aluminium

**ANTIPERFORACIÓN**  
Save & Flex® PLUS

**PLANTILLA AMOVIBLE**  
**U-POWER original**, plantilla anatómica en suave poliuretano, transpirable y antibacteriano

**SUELA**  
PU/PU e **Infinergy®**

**NUMERACIÓN**  
del 38 al 48



Doble cordón

(B)

**TIM s ESD**    **S3S CI FO SR**    **ORL20534**

**CORTE**  
Piel Pull-up, hidrófuga con costuras de Kevlar® DuPont™. Puntera reforzada con PU

**PUNTERA**  
AirToe Aluminium

**ANTIPERFORACIÓN**  
Save & Flex® PLUS

**PLANTILLA AMOVIBLE**  
**U-POWER original**, plantilla anatómica en suave poliuretano, transpirable y antibacteriano

**SUELA**  
PU/PU e **Infinergy®**

**NUMERACIÓN**  
del 38 al 48



Doble cordón

(B)

**THANOS s ESD**    **S3S CI FO SR**    **ORI11334**

**CORTE**  
Piel Pull-up, hidrófuga. Puntera reforzada con PU

**PUNTERA**  
AirToe Composite

**ANTIPERFORACIÓN**  
Save & Flex® PLUS

**PLANTILLA AMOVIBLE**  
Anti-fatiga **WOW 2**

**SUELA**  
PU/PU, antideslizante, anti abrasión, resistente al aceite, antiestática

**NUMERACIÓN**  
del 38 al 48



Doble cordón

(C)

**DRAX s ESD**    **S3S CI FO SR**    **ORI21334**

**CORTE**  
Piel Pull-up, hidrófuga. Puntera reforzada con PU

**PUNTERA**  
AirToe Composite

**ANTIPERFORACIÓN**  
Save & Flex® PLUS

**PLANTILLA AMOVIBLE**  
Anti-fatiga **WOW 2**

**SUELA**  
PU/PU, antideslizante, anti abrasión, resistente al aceite, antiestática

**NUMERACIÓN**  
del 38 al 48



Doble cordón

(C)



(C)

**RESISTENCIA AL DESLIZAMIENTO**

		VALORES NORMA	BAU & BUILDING
<b>SR</b>	ANTIDESLIZAMIENTO DE BALDOSAS CERÁMICAS CON GLICERINA	Zapato inclinado hacia el talón 7°.	≥ 19 <b>0,31</b>
		Zapato inclinado hacia la punta 7°.	≥ 22 <b>0,38</b>
	RESISTENCIA AL DESLIZAMIENTO EN BALDOSAS CERÁMICAS CON AGUA + NALES	Zapato inclinado hacia el talón 7°.	≥ 31 <b>0,65</b>
		Zapato inclinado hacia la punta 7°.	≥ 36 <b>0,64</b>

RESULTADOS DE LAS PRUEBAS EN ACUERDO CON LA NORMA EN ISO 20345:2022, CATEGORÍA SRC





## SER UN PRO!

Los zapatos "RED PRO" están diseñados para aquellos que trabajan en lugares donde la puntera de seguridad y la plantilla antiperforacion no son necesarias pero quieren mantener los estándares de seguridad requeridos por la norma EN ISO 20347:2012. Zapatos cómodos, ligeros, con el inserto Infinergy de BASF que devuelve más del 55% de energía con cada paso.

SUELA COMPUESTA POR MILES DE CÁPSULAS QUE ABSORBEN Y DEVUELVEN LA ENERGÍA ACUMULADA EN TODOS SUS PASOS.

### PU/PU TECNOPOLÍMERO LAST-GENERATION



PERFILES DE BLOQUE CON UN ÁNGULO DE 90° AUMENTA LA ADHERENCIA

CANAL ESTABILIZADOR MULTINIVEL MEJORA LAS PROPIEDADES ANTIDESLIZANTES

ALTURA DEL TALÓN PREFORMADO 6 MM MULTIFUNCIONAL

PERFILES DE BLOQUE CON UN ÁNGULO DE 90° AUMENTA LA ADHERENCIA

### RESISTENCIA AL DESLIZAMIENTO

		VALORES NORMA	RED PRO
SR	ANTIDESLIZAMIENTO DE BALDOSAS CERÁMICAS CON GLICERINA	Zapato inclinado hacia el talón 7°.	≅ 19 <b>0,31</b>
		Zapato inclinado hacia la punta 7°.	≅ 22 <b>0,28</b>
	RESISTENCIA AL DESLIZAMIENTO EN BALDOSAS CERÁMICAS CON AGUA + NALES	Zapato inclinado hacia el talón 7°.	≅ 31 <b>0,42</b>
		Zapato inclinado hacia la punta 7°.	≅ 36 <b>0,36</b>

RESULTADOS DE LAS PRUEBAS EN ACUERDO CON LA NORMA EN ISO 20345:2022, CATEGORÍA SRC



NATE o ESD	01 FO SR	0RO20019
<p><b>CORTE</b> Piel afelpada con inserciones en Nylon antiabrasión y transpirable</p> <p><b>PUNTERA</b> No presente</p> <p><b>ANTIPERFORACIÓN</b> No presente</p> <p><b>PLANTILLA AMOVIBLE</b> <b>WOW GEL</b></p> <p><b>SUELA</b> PU/PU e Infinergy®</p> <p><b>NUMERACIÓN</b> del 35 al 48</p>		

ASHER o ESD	01 FO SR	0RO20029
<p><b>CORTE</b> Piel afelpada con inserciones en Nylon antiabrasión y transpirable</p> <p><b>PUNTERA</b> No presente</p> <p><b>ANTIPERFORACIÓN</b> No presente</p> <p><b>PLANTILLA AMOVIBLE</b> <b>WOW GEL</b></p> <p><b>SUELA</b> PU/PU e Infinergy®</p> <p><b>NUMERACIÓN</b> del 35 al 48</p>		

CAELI o ESD	01 FO SR	0RO20059
<p><b>CORTE</b> Piel afelpada con inserciones en Nylon antiabrasión y transpirable</p> <p><b>PUNTERA</b> No presente</p> <p><b>ANTIPERFORACIÓN</b> No presente</p> <p><b>PLANTILLA AMOVIBLE</b> <b>WOW GEL</b></p> <p><b>SUELA</b> PU/PU e Infinergy®</p> <p><b>NUMERACIÓN</b> del 35 al 42</p>		

FOREMAN o ESD	01 FO SR	0RO20047
<p><b>CORTE</b> Nylon transpirable con capa protectora</p> <p><b>PUNTERA</b> No presente</p> <p><b>ANTIPERFORACIÓN</b> No presente</p> <p><b>PLANTILLA AMOVIBLE</b> <b>WOW GEL</b></p> <p><b>SUELA</b> PU/PU e Infinergy®</p> <p><b>NUMERACIÓN</b> del 35 al 48</p>		

GREG o ESD	02 FO SR	0RO20037
<p><b>CORTE</b> New microfibras Safety Dry, hidrófuga, transpirable</p> <p><b>PUNTERA</b> No presente</p> <p><b>ANTIPERFORACIÓN</b> No presente</p> <p><b>PLANTILLA AMOVIBLE</b> <b>WOW GEL</b></p> <p><b>SUELA</b> PU/PU e Infinergy®</p> <p><b>NUMERACIÓN</b> del 35 al 48</p>		

CONNOR o ESD	01 FO SR	0RO20067
<p><b>CORTE</b> Nylon transpirable con capa protectora</p> <p><b>PUNTERA</b> No presente</p> <p><b>ANTIPERFORACIÓN</b> No presente</p> <p><b>PLANTILLA AMOVIBLE</b> <b>WOW GEL</b></p> <p><b>SUELA</b> PU/PU e Infinergy®</p> <p><b>NUMERACIÓN</b> del 35 al 48</p>		





<p>FORRO VENTILADO</p>	<p>PUNTERA DE SEGURIDAD</p>	<p>ENTRESUELA ANTIPERFORACIÓN NO METÁLICA</p>	<p>BASE ANATÓMICA</p>	<p>HORMA ANATÓMICA MONDOPOINT 11</p>	<p>NICKEL FREE</p>
------------------------	-----------------------------	---	-----------------------	--------------------------------------	--------------------

## EXTREMA LIGEREZA!

La clave de la línea RED EGO reside en la suela, fabricada con EVA Extract Essence, un material de nueva generación más resistente, más cómodo y que se beneficia de un peso inferior al del EVA tradicional.

Gracias a la banda de rodadura de caucho, RED EGO resiste el calor por contacto (HRO), mientras que la puntera FiberToe hace que la gama no contenga metales.

RESISTENCIA AL DESLIZAMIENTO				
			VALORES NORMA	RED EGO
SR	ANTIDESLIZAMIENTO DE BALDOSAS CERÁMICAS CON GLICERINA	Zapato inclinado hacia el talón 7°	≅ 19	<b>0,29</b>
		Zapato inclinado hacia la punta 7°	≅ 22	<b>0,24</b>
	RESISTENCIA AL DESLIZAMIENTO EN BALDOSAS CERÁMICAS CON AGUA + NALES	Zapato inclinado hacia el talón 7°	≅ 31	<b>0,45</b>
		Zapato inclinado hacia la punta 7°	≅ 36	<b>0,41</b>

RESULTADOS DE LAS PRUEBAS EN ACUERDO CON LA NORMA EN ISO 20345:2022, CATEGORÍA SRC

### EVA/CAUCHO



PERFILES DE BLOQUE CON UN ÁNGULO DE 90° AUMENTA LA ADHERENCIA

CANAL ESTABILIZADOR MULTINIVEL MEJORA LAS PROPIEDADES ANTIDESLIZANTES

ALTURA DEL TALÓN PREFORMADO 6 MM MULTIFUNCIONAL

PERFILES DE BLOQUE CON UN ÁNGULO DE 90° AUMENTA LA ADHERENCIA



**ATON ESD** S1PS HI HRO FO SR ORE20016

**CORTE**  
Estiramiento tratado con láser U-KNIT  
**PUNTERA**  
FiberToe  
**ANTIPERFORACIÓN**  
Plantilla textil antiperforación ultraligera  
**PLANTILLA AMOVIBLE U-POWER** original  
**SUELA**  
EVA + caucho negro  
**NUMERACIÓN**  
del 35 al 48



**HRO ≥ 300° C**

**FITZ ESD** S1PS HI HRO FO SR ORE20026

**CORTE**  
Estiramiento tratado con láser U-KNIT  
**PUNTERA**  
FiberToe  
**ANTIPERFORACIÓN**  
Plantilla textil antiperforación ultraligera  
**PLANTILLA AMOVIBLE U-POWER** original  
**SUELA**  
EVA + caucho amarilla  
**NUMERACIÓN**  
del 35 al 48



**HRO ≥ 300° C**

**DEON ESD** S1PS HI HRO FO SR ORE20036

**CORTE**  
Estiramiento tratado con láser U-KNIT  
**PUNTERA**  
FiberToe  
**ANTIPERFORACIÓN**  
Plantilla textil antiperforación ultraligera  
**PLANTILLA AMOVIBLE U-POWER** original  
**SUELA**  
EVA + caucho azul  
**NUMERACIÓN**  
del 35 al 48



**HRO ≥ 300° C**

**MAYA ESD** S1PS HI HRO FO SR ORE20046

**CORTE**  
Estiramiento tratado con láser U-KNIT  
**PUNTERA**  
FiberToe  
**ANTIPERFORACIÓN**  
Plantilla textil antiperforación ultraligera  
**PLANTILLA AMOVIBLE U-POWER** original  
**SUELA**  
EVA + caucho negro  
**NUMERACIÓN**  
del 35 al 42



**HRO ≥ 300° C**

**ROOK ESD** S1PS HI HRO FO SR ORE20056

**CORTE**  
Estiramiento tratado con láser U-KNIT  
**PUNTERA**  
FiberToe  
**ANTIPERFORACIÓN**  
Plantilla textil antiperforación ultraligera  
**PLANTILLA AMOVIBLE U-POWER** original  
**SUELA**  
EVA + caucho gris  
**NUMERACIÓN**  
del 35 al 48



**HRO ≥ 300° C**

**EZRA ESD** S3S CI HI HRO FO SR ORE20144

**CORTE**  
Microfibra efecto nobuk, hidrófuga  
**PUNTERA**  
FiberToe  
**ANTIPERFORACIÓN**  
Plantilla textil antiperforación ultraligera  
**PLANTILLA AMOVIBLE U-POWER** original  
**SUELA**  
EVA + caucho gris  
**NUMERACIÓN**  
del 35 al 48



**HRO ≥ 300° C**

**PHOENIX ESD** S3S CI HI HRO FO SR ORE10104

**CORTE**  
Microfibra efecto nobuk, hidrófuga  
**PUNTERA**  
FiberToe  
**ANTIPERFORACIÓN**  
Plantilla textil antiperforación ultraligera  
**PLANTILLA AMOVIBLE U-POWER** original  
**SUELA**  
EVA + caucho gris  
**NUMERACIÓN**  
del 35 al 48



**HRO ≥ 300° C**

**MARCUS ESD** S3S CI HI HRO FO SR ORE20104

**CORTE**  
Microfibra efecto nobuk, hidrófuga  
**PUNTERA**  
FiberToe  
**ANTIPERFORACIÓN**  
Plantilla textil antiperforación ultraligera  
**PLANTILLA AMOVIBLE U-POWER** original  
**SUELA**  
EVA + caucho gris  
**NUMERACIÓN**  
del 35 al 48



**HRO ≥ 300° C**



<b>ALANIS ESD</b>	<b>S3S CI HI HRO FO SR</b>	<b>0RE10114</b>
<p><b>CORTE</b> Microfibra efecto nobuk, hidrófuga</p> <p><b>PUNTERA</b> FiberToe</p> <p><b>ANTIPERFORACIÓN</b> Plantilla textil antiperforación ultraligera</p> <p><b>PLANTILLA AMOVIBLE</b> <b>U-POWER</b> original</p> <p><b>SUELA</b> EVA + caucho negro</p> <p><b>NUMERACIÓN</b> del 35 al 48</p>	  	
<b>HRO ≥ 300° C</b>		

<b>ADAK ESD</b>	<b>S3S CI HI HRO FO SR</b>	<b>0RE20114</b>
<p><b>CORTE</b> Microfibra efecto nobuk, hidrófuga</p> <p><b>PUNTERA</b> FiberToe</p> <p><b>ANTIPERFORACIÓN</b> Plantilla textil antiperforación ultraligera</p> <p><b>PLANTILLA AMOVIBLE</b> <b>U-POWER</b> original</p> <p><b>SUELA</b> EVA + caucho negro</p> <p><b>NUMERACIÓN</b> del 35 al 48</p>	  	
<b>HRO ≥ 300° C</b>		

<b>KOLBY ESD</b>	<b>S3S CI HI HRO FO SR</b>	<b>0RE10124</b>
<p><b>CORTE</b> Microfibra efecto nobuk, hidrófuga</p> <p><b>PUNTERA</b> FiberToe</p> <p><b>ANTIPERFORACIÓN</b> Plantilla textil antiperforación ultraligera</p> <p><b>PLANTILLA AMOVIBLE</b> <b>U-POWER</b> original</p> <p><b>SUELA</b> EVA + caucho negro</p> <p><b>NUMERACIÓN</b> del 35 al 48</p>	  	
<b>HRO ≥ 300° C</b>		

<b>SHADOW ESD</b>	<b>S3S CI HI HRO FO SR</b>	<b>0RE20124</b>
<p><b>CORTE</b> Microfibra efecto nobuk, hidrófuga</p> <p><b>PUNTERA</b> FiberToe</p> <p><b>ANTIPERFORACIÓN</b> Plantilla textil antiperforación ultraligera</p> <p><b>PLANTILLA AMOVIBLE</b> <b>U-POWER</b> original</p> <p><b>SUELA</b> EVA + caucho negro</p> <p><b>NUMERACIÓN</b> del 35 al 48</p>	  	
<b>HRO ≥ 300° C</b>		

<b>OWEN ESD</b>	<b>S3S CI HI HRO FO SR</b>	<b>0RE10134</b>
<p><b>CORTE</b> Microfibra efecto nobuk, hidrófuga</p> <p><b>PUNTERA</b> FiberToe</p> <p><b>ANTIPERFORACIÓN</b> Plantilla textil antiperforación ultraligera</p> <p><b>PLANTILLA AMOVIBLE</b> <b>U-POWER</b> original</p> <p><b>SUELA</b> EVA + caucho azul</p> <p><b>NUMERACIÓN</b> del 35 al 48</p>	  	
<b>HRO ≥ 300° C</b>		

<b>ALYX ESD</b>	<b>S3S CI HI HRO FO SR</b>	<b>0RE20134</b>
<p><b>CORTE</b> Microfibra efecto nobuk, hidrófuga</p> <p><b>PUNTERA</b> FiberToe</p> <p><b>ANTIPERFORACIÓN</b> Plantilla textil antiperforación ultraligera</p> <p><b>PLANTILLA AMOVIBLE</b> <b>U-POWER</b> original</p> <p><b>SUELA</b> EVA + caucho azul</p> <p><b>NUMERACIÓN</b> del 35 al 48</p>	  	
<b>HRO ≥ 300° C</b>		

<b>GEB ESD</b>	<b>S3S CI HI HRO FO SR</b>	<b>0RE10064</b>
<p><b>CORTE</b> Hexágono Putek altamente resistente a la abrasión, repelente al agua y transpirable</p> <p><b>PUNTERA</b> FiberToe</p> <p><b>ANTIPERFORACIÓN</b> Plantilla textil antiperforación ultraligera</p> <p><b>PLANTILLA AMOVIBLE</b> <b>U-POWER</b> original</p> <p><b>SUELA</b> EVA + caucho negro</p> <p><b>NUMERACIÓN</b> del 35 al 48</p>	  	
<b>HRO ≥ 300° C</b>		

<b>MITCH ESD</b>	<b>S3S CI HI HRO FO SR</b>	<b>0RE20064</b>
<p><b>CORTE</b> Hexágono Putek altamente resistente a la abrasión, repelente al agua y transpirable</p> <p><b>PUNTERA</b> FiberToe</p> <p><b>ANTIPERFORACIÓN</b> Plantilla textil antiperforación ultraligera</p> <p><b>PLANTILLA AMOVIBLE</b> <b>U-POWER</b> original</p> <p><b>SUELA</b> EVA + caucho negro</p> <p><b>NUMERACIÓN</b> del 35 al 48</p>	  	
<b>HRO ≥ 300° C</b>		





**MAVERICK ESD** | S3S CI HI HRO FO SR | ORE20074

**CORTE**  
Hexágono Putek altamente resistente a la abrasión, repelente al agua y transpirable

**PUNTERA**  
FiberToe

**ANTIPIERFORACIÓN**  
Plantilla textil antiperforación ultraligera

**PLANTILLA AMOVIBLE**  
**U-POWER** original

**SUELA**  
EVA + caucho amarilla

**NUMERACIÓN**  
del 35 al 48



**HRO ≥ 300° C**

**METAL FREE 100%** **ESD**

**STINGER ESD** | S3S CI HI HRO FO SR | ORE20084

**CORTE**  
Hexágono Putek altamente resistente a la abrasión, repelente al agua y transpirable

**PUNTERA**  
FiberToe

**ANTIPIERFORACIÓN**  
Plantilla textil antiperforación ultraligera

**PLANTILLA AMOVIBLE**  
**U-POWER** original

**SUELA**  
EVA + caucho azul

**NUMERACIÓN**  
del 35 al 48



**HRO ≥ 300° C**

**METAL FREE 100%** **ESD**

**JESTER ESD** | S3S CI HI HRO FO SR | ORE20094

**CORTE**  
Hexágono Putek altamente resistente a la abrasión, repelente al agua y transpirable

**PUNTERA**  
FiberToe

**ANTIPIERFORACIÓN**  
Plantilla textil antiperforación ultraligera

**PLANTILLA AMOVIBLE**  
**U-POWER** original

**SUELA**  
EVA + caucho gris

**NUMERACIÓN**  
del 35 al 48



**HRO ≥ 300° C**

**METAL FREE 100%** **ESD**

**FLEXOR ESD** | S3S CI HI HRO FO SR | ORE20174

**CORTE**  
Hexágono Putek altamente resistente a la abrasión, repelente al agua y transpirable

**PUNTERA**  
FiberToe

**ANTIPIERFORACIÓN**  
Plantilla textil antiperforación ultraligera

**PLANTILLA AMOVIBLE**  
**U-POWER** original

**SUELA**  
EVA + caucho azul

**NUMERACIÓN**  
del 35 al 48



**HRO ≥ 300° C**

**METAL FREE 100%** **ESD**

**NEW**

**BOA**



# #SUPERCÓMODOS



## SKILLS

### LIGEREZA

La esencia de este revolucionario calzado es la ligereza. Diseñado para satisfacer las diferentes necesidades de cada profesional, RED LEVE es el calzado U-Power más ligero de la historia. Nuestro equipo de I+D, optó por utilizar una plantilla antiperforación ultraligera y una suela de PU de nueva generación que optimizan el peso del calzado sin sacrificar su rendimiento.

### FRESCO

La parte superior de fibras de alta tenacidad garantiza una excelente transpirabilidad. Además, el revestimiento del túnel de aire wingtex garantiza una alta dispersión de la humedad hacia el exterior.

### CONFORT

La comodidad está garantizada por el uso de la innovadora y anatómica cubierta de la plantilla U-Power Original, hecha de poliuretano suave, ligero, transpirable y antibacteriano.

### DESIGN

De inspiración deportiva, el llamativo aspecto de este calzado se caracteriza por un innovador estampado en transferencia en la suela, que realza el estilo.





FORRO VENTILADO



PUNTERA DE SEGURIDAD



PLANTILLA TEXTIL ANTIPERFORACIÓN "NO METAL"



BASE ANATÓMICA



HORMA ANATÓMICA MONDOPOINT 11



## PU/PU TECNOPOLYMER LAST-GENERATION

### RESISTENCIA AL DESLIZAMIENTO

		VALORES NORMA		RED LEVE
SR	ANTIDESLIZAMIENTO DE BALDOSAS CERÁMICAS CON GLICERINA	Zapato inclinado hacia el talón 7°.	≥ 19	<b>0,30</b>
		Zapato inclinado hacia la punta 7°.	≥ 22	<b>0,27</b>
	RESISTENCIA AL DESLIZAMIENTO EN BALDOSAS CERÁMICAS CON AGUA + NALES	Zapato inclinado hacia el talón 7°.	≥ 31	<b>0,41</b>
		Zapato inclinado hacia la punta 7°.	≥ 36	<b>0,42</b>

RESULTADOS DE LAS PRUEBAS EN ACUERDO CON LA NORMA EN ISO 20345:2022, CATEGORÍA SRC



PERFILES DE BLOQUE CON UN ÁNGULO DE 90° AUMENTA LA ADHERENCIA

CANAL ESTABILIZADOR MULTINIVEL MEJORA LAS PROPIEDADES ANTIDESLIZANTES

ALTIMA DEL TALÓN PREFORMADO 6 MM MULTIFUNCIONAL

PERFILES DE BLOQUE CON UN ÁNGULO DE 90° AUMENTA LA ADHERENCIA

BRUCE s ESD	S1PS FO SR	ORV20026
<p><b>CORTE</b> Nylon transpirable y protección anti-abrasión en la puntera</p> <p><b>PUNTERA</b> Airtoe Aluminium</p> <p><b>ANTIPERFORACIÓN</b> Plantilla textil antiperforación ultraligera</p> <p><b>PLANTILLA AMOVIBLE</b> U-POWER original</p> <p><b>SUELA</b> Mezcla en PU de nueva generación</p> <p><b>NUMERACIÓN</b> del 35 al 48</p>		

FRANK s ESD	S1PS FO SR	ORV20036
<p><b>CORTE</b> Nylon transpirable y protección anti-abrasión en la puntera</p> <p><b>PUNTERA</b> Airtoe Aluminium</p> <p><b>ANTIPERFORACIÓN</b> Plantilla textil antiperforación ultraligera</p> <p><b>PLANTILLA AMOVIBLE</b> U-POWER original</p> <p><b>SUELA</b> Mezcla en PU de nueva generación</p> <p><b>NUMERACIÓN</b> del 35 al 48</p>		

MIKE s ESD	S1PS FO SR	ORV20066
<p><b>CORTE</b> Nylon transpirable y protección anti-abrasión en la puntera</p> <p><b>PUNTERA</b> Airtoe Aluminium</p> <p><b>ANTIPERFORACIÓN</b> Plantilla textil antiperforación ultraligera</p> <p><b>PLANTILLA AMOVIBLE</b> U-POWER original</p> <p><b>SUELA</b> Mezcla en PU de nueva generación</p> <p><b>NUMERACIÓN</b> del 35 al 48</p>		

ADAM s ESD	S1PS FO SR	ORV20076
<p><b>CORTE</b> Nylon transpirable y protección anti-abrasión en la puntera</p> <p><b>PUNTERA</b> Airtoe Aluminium</p> <p><b>ANTIPERFORACIÓN</b> Plantilla textil antiperforación ultraligera</p> <p><b>PLANTILLA AMOVIBLE</b> U-POWER original</p> <p><b>SUELA</b> Mezcla en PU de nueva generación</p> <p><b>NUMERACIÓN</b> del 35 al 48</p>		

ROBIN s ESD	S1PS FO SR	ORV20096
<p><b>CORTE</b> Nylon transpirable y protección anti-abrasión en la puntera</p> <p><b>PUNTERA</b> Airtoe Aluminium</p> <p><b>ANTIPERFORACIÓN</b> Plantilla textil antiperforación ultraligera</p> <p><b>PLANTILLA AMOVIBLE</b> U-POWER original</p> <p><b>SUELA</b> Mezcla en PU de nueva generación</p> <p><b>NUMERACIÓN</b> del 35 al 48</p>		

TONY s ESD	S1PS FO SR	ORV20126
<p><b>CORTE</b> Airtoe ultra traspirante y suave piel afelpada</p> <p><b>PUNTERA</b> Airtoe Aluminium</p> <p><b>ANTIPERFORACIÓN</b> Plantilla textil antiperforación ultraligera</p> <p><b>PLANTILLA AMOVIBLE</b> U-POWER original</p> <p><b>SUELA</b> Mezcla en PU de nueva generación</p> <p><b>NUMERACIÓN</b> del 35 al 48</p>		

MICHELLE s ESD	S1PS FO SR	ORV20086
<p><b>CORTE</b> Nylon transpirable y protección anti-abrasión en la puntera</p> <p><b>PUNTERA</b> Airtoe Aluminium</p> <p><b>ANTIPERFORACIÓN</b> Plantilla textil antiperforación ultraligera</p> <p><b>PLANTILLA AMOVIBLE</b> U-POWER original</p> <p><b>SUELA</b> Mezcla en PU de nueva generación</p> <p><b>NUMERACIÓN</b> del 35 al 42</p>		

SCOTT s ESD	S1PS FO SR	ORV20116
<p><b>CORTE</b> Nylon transpirable y protección anti-abrasión en la puntera</p> <p><b>PUNTERA</b> Airtoe Aluminium</p> <p><b>ANTIPERFORACIÓN</b> Plantilla textil antiperforación ultraligera</p> <p><b>PLANTILLA AMOVIBLE</b> U-POWER original</p> <p><b>SUELA</b> Mezcla en PU de nueva generación</p> <p><b>NUMERACIÓN</b> del 35 al 48</p>		





<b>GARY s ESD</b>	<b>S1PS FO SR</b>	<b>ORV30336</b>
<p><b>CORTE</b> Suave microfibra efecto Nabuk, hidorepelente</p> <p><b>PUNTERA</b> Airtoe Aluminium</p> <p><b>ANTIPERFORACIÓN</b> Plantilla textil antiperforación ultraligera</p> <p><b>PLANTILLA AMOVIBLE</b> <b>U-POWER</b> original</p> <p><b>SUELA</b> Mezcla en PU de nueva generación</p> <p><b>NUMERACIÓN</b> del 35 al 48</p>		

<b>DIWI ESD</b>	<b>S1PS FO SR</b>	<b>ORV20346</b>
<p><b>CORTE</b> Nylon transpirable y protección anti-abrasión en la puntera</p> <p><b>PUNTERA</b> Airtoe Aluminium</p> <p><b>ANTIPERFORACIÓN</b> Plantilla textil antiperforación ultraligera</p> <p><b>PLANTILLA AMOVIBLE</b> <b>U-POWER</b> original</p> <p><b>SUELA</b> Mezcla en PU de nueva generación</p> <p><b>NUMERACIÓN</b> del 35 al 48</p>		

<b>BRANT ESD</b>	<b>S1PS FO SR</b>	<b>ORV20366</b>
<p><b>CORTE</b> Suave microfibra efecto Nabuk perforada</p> <p><b>PUNTERA</b> Airtoe Aluminium</p> <p><b>ANTIPERFORACIÓN</b> Plantilla textil antiperforación ultraligera</p> <p><b>PLANTILLA AMOVIBLE</b> <b>U-POWER</b> original</p> <p><b>SUELA</b> Mezcla en PU de nueva generación</p> <p><b>NUMERACIÓN</b> del 35 al 48</p>		

<b>LOGAN s ESD</b>	<b>S3S CI FO SR</b>	<b>ORV20104</b>
<p><b>CORTE</b> <b>PU TEK® star</b> altamente resistente a la abrasión, hidorepelente, transpirable con protección antiabrasión en la puntera</p> <p><b>PUNTERA</b> Airtoe Aluminium</p> <p><b>ANTIPERFORACIÓN</b> Plantilla textil antiperforación ultraligera</p> <p><b>PLANTILLA AMOVIBLE</b> <b>U-POWER</b> original</p> <p><b>SUELA</b> Mezcla en PU de nueva generación</p> <p><b>NUMERACIÓN</b> del 35 al 48</p>	<p><b>PU Tek STAR</b> <b>HYPERTEX</b> technology</p>	

<b>PETER s ESD</b>	<b>S3S CI FO SR</b>	<b>ORV20044</b>
<p><b>CORTE</b> <b>PU TEK® star</b> altamente resistente a la abrasión, hidorepelente, transpirable con protección antiabrasión en la puntera</p> <p><b>PUNTERA</b> Airtoe Aluminium</p> <p><b>ANTIPERFORACIÓN</b> Plantilla textil antiperforación ultraligera</p> <p><b>PLANTILLA AMOVIBLE</b> <b>U-POWER</b> original</p> <p><b>SUELA</b> Mezcla en PU de nueva generación</p> <p><b>NUMERACIÓN</b> del 35 al 48</p>	<p><b>PU Tek STAR</b> <b>HYPERTEX</b> technology</p>	

<b>STEVE s ESD</b>	<b>S3S CI FO SR</b>	<b>ORV20054</b>
<p><b>CORTE</b> <b>PU TEK® star</b> altamente resistente a la abrasión, hidorepelente, transpirable con protección antiabrasión en la puntera</p> <p><b>PUNTERA</b> Airtoe Aluminium</p> <p><b>ANTIPERFORACIÓN</b> Plantilla textil antiperforación ultraligera</p> <p><b>PLANTILLA AMOVIBLE</b> <b>U-POWER</b> original</p> <p><b>SUELA</b> Mezcla en PU de nueva generación</p> <p><b>NUMERACIÓN</b> del 35 al 48</p>	<p><b>PU Tek STAR</b> <b>HYPERTEX</b> technology</p>	

<b>JOE s ESD</b>	<b>S3S CI FO SR</b>	<b>ORV10014</b>
<p><b>CORTE</b> <b>PU TEK® star</b> altamente resistente a la abrasión, hidorepelente, transpirable con protección antiabrasión en la puntera</p> <p><b>PUNTERA</b> Airtoe Aluminium</p> <p><b>ANTIPERFORACIÓN</b> Plantilla textil antiperforación ultraligera</p> <p><b>PLANTILLA AMOVIBLE</b> <b>U-POWER</b> original</p> <p><b>SUELA</b> Mezcla en PU de nueva generación</p> <p><b>NUMERACIÓN</b> del 35 al 48</p>	<p><b>PU Tek STAR</b> <b>HYPERTEX</b> technology</p>	

<b>MATT s ESD</b>	<b>S3S CI FO SR</b>	<b>ORV20014</b>
<p><b>CORTE</b> <b>PU TEK® star</b> altamente resistente a la abrasión, hidorepelente, transpirable con protección antiabrasión en la puntera</p> <p><b>PUNTERA</b> Airtoe Aluminium</p> <p><b>ANTIPERFORACIÓN</b> Plantilla textil antiperforación ultraligera</p> <p><b>PLANTILLA AMOVIBLE</b> <b>U-POWER</b> original</p> <p><b>SUELA</b> Mezcla en PU de nueva generación</p> <p><b>NUMERACIÓN</b> del 35 al 48</p>	<p><b>PU Tek STAR</b> <b>HYPERTEX</b> technology</p>	



PARKER s ESD	S3S CI FO SR	ORV10024
<p><b>CORTE</b> Suave microfibras efecto Nabuk, hidrorrepelente</p> <p><b>PUNTERA</b> Airtoe Aluminium</p> <p><b>ANTIPERFORACIÓN</b> Plantilla textil antiperforación ultraligera</p> <p><b>PLANTILLA AMOVIBLE</b> <b>U-POWER</b> original</p> <p><b>SUELA</b> Mezcla en PU de nueva generación</p> <p><b>NUMERACIÓN</b> del 35 al 48</p>		

BEN s ESD	S3S CI FO SR	ORV20024
<p><b>CORTE</b> Suave microfibras efecto Nabuk, hidrorrepelente</p> <p><b>PUNTERA</b> Airtoe Aluminium</p> <p><b>ANTIPERFORACIÓN</b> Plantilla textil antiperforación ultraligera</p> <p><b>PLANTILLA AMOVIBLE</b> <b>U-POWER</b> original</p> <p><b>SUELA</b> Mezcla en PU de nueva generación</p> <p><b>NUMERACIÓN</b> del 35 al 48</p>		

TYLER s ESD	S3S CI FO SR	ORV10304
<p><b>CORTE</b> Suave microfibras efecto Nabuk, hidrorrepelente</p> <p><b>PUNTERA</b> Airtoe Aluminium</p> <p><b>ANTIPERFORACIÓN</b> Plantilla textil antiperforación ultraligera</p> <p><b>PLANTILLA AMOVIBLE</b> <b>U-POWER</b> original</p> <p><b>SUELA</b> Mezcla en PU de nueva generación</p> <p><b>NUMERACIÓN</b> del 35 al 48</p>		

RYAN s ESD	S3S CI FO SR	ORV20304
<p><b>CORTE</b> Suave microfibras efecto Nabuk, hidrorrepelente</p> <p><b>PUNTERA</b> Airtoe Aluminium</p> <p><b>ANTIPERFORACIÓN</b> Plantilla textil antiperforación ultraligera</p> <p><b>PLANTILLA AMOVIBLE</b> <b>U-POWER</b> original</p> <p><b>SUELA</b> Mezcla en PU de nueva generación</p> <p><b>NUMERACIÓN</b> del 35 al 48</p>		

NELSON s ESD	S3S CI FO SR	ORV10214
<p><b>CORTE</b> Suave microfibras efecto Nabuk, hidrorrepelente</p> <p><b>PUNTERA</b> Airtoe Aluminium</p> <p><b>ANTIPERFORACIÓN</b> Plantilla textil antiperforación ultraligera</p> <p><b>PLANTILLA AMOVIBLE</b> <b>U-POWER</b> original</p> <p><b>SUELA</b> Mezcla en PU de nueva generación</p> <p><b>NUMERACIÓN</b> del 35 al 48</p>		

BART s ESD	S3S CI FO SR	ORV20214
<p><b>CORTE</b> Suave microfibras efecto Nabuk, hidrorrepelente</p> <p><b>PUNTERA</b> Airtoe Aluminium</p> <p><b>ANTIPERFORACIÓN</b> Plantilla textil antiperforación ultraligera</p> <p><b>PLANTILLA AMOVIBLE</b> <b>U-POWER</b> original</p> <p><b>SUELA</b> Mezcla en PU de nueva generación</p> <p><b>NUMERACIÓN</b> del 35 al 48</p>		

HOWIE ESD	S3S CI FO SR	ORV10384
<p><b>CORTE</b> Suave microfibras efecto Nabuk, hidrorrepelente</p> <p><b>PUNTERA</b> Airtoe Aluminium</p> <p><b>ANTIPERFORACIÓN</b> Plantilla textil antiperforación ultraligera</p> <p><b>PLANTILLA AMOVIBLE</b> <b>U-POWER</b> original</p> <p><b>SUELA</b> Mezcla en PU de nueva generación</p> <p><b>NUMERACIÓN</b> del 35 al 48</p>		

FLUX ESD	S3S CI FO SR	ORV20384
<p><b>CORTE</b> Suave microfibras efecto Nabuk, hidrorrepelente</p> <p><b>PUNTERA</b> Airtoe Aluminium</p> <p><b>ANTIPERFORACIÓN</b> Plantilla textil antiperforación ultraligera</p> <p><b>PLANTILLA AMOVIBLE</b> <b>U-POWER</b> original</p> <p><b>SUELA</b> Mezcla en PU de nueva generación</p> <p><b>NUMERACIÓN</b> del 35 al 48</p>		





BIZET ESD	S3S CI FO SR	0RV10324
<p><b>CORTE</b> Suave microfibra efecto Nabuk, hidorepelente</p> <p><b>PUNTERA</b> Airtoe Aluminium</p> <p><b>ANTIPERFORACIÓN</b> Plantilla textil antiperforación ultraligera</p> <p><b>PLANTILLA AMOVIBLE</b> <b>U-POWER</b> original</p> <p><b>SUELA</b> Mezcla en PU de nueva generación</p> <p><b>NUMERACIÓN</b> del 35 al 48</p>		

CAESAR s ESD	S3S CI FO SR	0RV20324
<p><b>CORTE</b> Suave microfibra efecto Nabuk, hidorepelente</p> <p><b>PUNTERA</b> Airtoe Aluminium</p> <p><b>ANTIPERFORACIÓN</b> Plantilla textil antiperforación ultraligera</p> <p><b>PLANTILLA AMOVIBLE</b> <b>U-POWER</b> original</p> <p><b>SUELA</b> Mezcla en PU de nueva generación</p> <p><b>NUMERACIÓN</b> del 35 al 48</p>		

BRADLEY s ESD	S1PS FO SR	0RV20144
<p><b>CORTE</b> Nylon transpirable y protección anti-abrasión en la puntera</p> <p><b>PUNTERA</b> Airtoe Aluminium</p> <p><b>ANTIPERFORACIÓN</b> Plantilla textil antiperforación ultraligera</p> <p><b>PLANTILLA AMOVIBLE</b> <b>U-POWER</b> original</p> <p><b>SUELA</b> Mezcla en PU de nueva generación</p> <p><b>NUMERACIÓN</b> del 35 al 48</p>		

THOMAS s ESD	S3S CI FO SR	0RV20134
<p><b>CORTE</b> Suave microfibra efecto Nabuk, hidorepelente</p> <p><b>PUNTERA</b> Airtoe Aluminium</p> <p><b>ANTIPERFORACIÓN</b> Plantilla textil antiperforación ultraligera</p> <p><b>PLANTILLA AMOVIBLE</b> <b>U-POWER</b> original</p> <p><b>SUELA</b> Mezcla en PU de nueva generación</p> <p><b>NUMERACIÓN</b> del 35 al 48</p>		

LINEAR ESD	S3S CI FO SR	0RV20404
<p><b>CORTE</b> Suave microfibra efecto Nabuk, hidorepelente</p> <p><b>PUNTERA</b> Airtoe Aluminium</p> <p><b>ANTIPERFORACIÓN</b> Plantilla textil antiperforación ultraligera</p> <p><b>PLANTILLA AMOVIBLE</b> <b>U-POWER</b> original</p> <p><b>SUELA</b> Mezcla en PU de nueva generación</p> <p><b>NUMERACIÓN</b> del 35 al 48</p>		



ALAN o ESD	S2 FO SR	0RV20222
<p><b>CORTE</b> Suave microfibra efecto Nabuk, hidorepelente</p> <p><b>PUNTERA</b> Airtoe Aluminium</p> <p><b>ANTIPERFORACIÓN</b> No presente</p> <p><b>PLANTILLA AMOVIBLE</b> <b>U-POWER</b> original</p> <p><b>SUELA</b> Mezcla en PU de nueva generación</p> <p><b>NUMERACIÓN</b> del 35 al 48</p>		

LIAM o ESD	S2 FO SR	0RV20232
<p><b>CORTE</b> Suave microfibra efecto Nabuk, hidorepelente</p> <p><b>PUNTERA</b> Airtoe Aluminium</p> <p><b>ANTIPERFORACIÓN</b> No presente</p> <p><b>PLANTILLA AMOVIBLE</b> <b>U-POWER</b> original</p> <p><b>SUELA</b> Mezcla en PU de nueva generación</p> <p><b>NUMERACIÓN</b> del 35 al 48</p>		



**RED INDUSTRY**



PUNTERA RESISTENTE A 200J

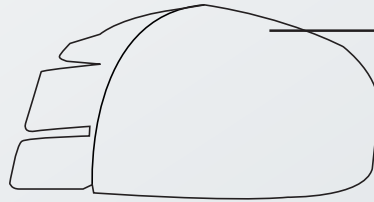

PLANTILLA ANATÓMICA EN SUAVE MEZCLA DINÁMICA COMBINADA CON UNA ESTRUCTURA ANTI-FATIGA CON CANALES DE CIRCULACIÓN DE AIRE

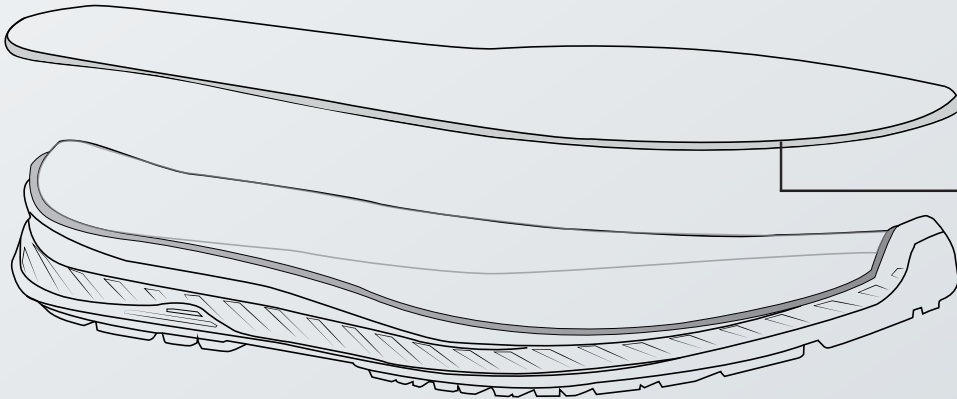

ANTIPERFORACIÓN NO METÁLICA, 100% DE LA SUPERFICIE PLANTAR PROTEGIDA



## ESTRUCTURA

Una estructura arco-plantar en MEZCLA DINAMICA SUAVE, con propiedades de auto-moldeado capaz de distribuir de manera uniforme, las presiones del peso corporal sobre el pie.

## INSERTO

Un inserto realizado con una revolucionaria composición de BASF que garantiza propiedades anti-fatiga, capaz de aliviar el stress corporal causado por una posición vertical prolongada.

## RESULTADO

El resultado es una sensación de beneficio inmediato, incluso desde el primer uso del calzado, que se traduce en un efecto defatigante a lo largo de la jornada laboral.

## PIERNAS CANSADAS Y PESADAS?

No hay problema !!, U-POWER ha creado un producto a medida para ti, capaz de influir positivamente sobre tu cuerpo!!

Garantizando altas prestaciones en términos de confort, equilibrio y una distribución proporcionada del peso corporal.





WINGTEX

FORRO VENTILADO

AIRTOE  
COMPOSITE

PUNTERA DE SEGURIDAD

SAVE & FLEX  
PLUS

ENTRESUELA  
ANTIPERFORACIÓN  
NO METÁLICA

WOW?

PLANTILLA ANATÓMICA  
ANTI-FATIGA

NATURAL  
CONFORT 11

HORMA ANATÓMICA  
MONDOPUNT 11

NICKEL  
FREE



## PU/PU TECNOPOLYMER LAST-GENERATION

PERFILES DE BLOQUE  
CON UN ÁNGULO DE  
90°  
AUMENTA LA  
ADHERENCIA

CANAL  
ESTABILIZADOR  
MULTINIVEL  
MEJORA LAS  
PROPIEDADES  
ANTIDESLIZANTES

ALTURA DEL TALÓN  
PREFORMADO 6 MM  
MULTIFUNCIONAL

PERFILES DE BLOQUE  
CON UN ÁNGULO DE 90°  
AUMENTA LA  
ADHERENCIA



### RESISTENCIA AL DESLIZAMIENTO

		VALORES NORMA		RED INDUSTRY
SR	ANTIDESLIZAMIENTO DE BALDOSAS CERÁMICAS CON GLICERINA	Zapato inclinado hacia el talón 7°.	≥ 19	<b>0,21</b>
		Zapato inclinado hacia la punta 7°.	≥ 22	<b>0,26</b>
	RESISTENCIA AL DESLIZAMIENTO EN BALDOSAS CERÁMICAS CON AGUA + NALES	Zapato inclinado hacia el talón 7°.	≥ 31	<b>0,42</b>
		Zapato inclinado hacia la punta 7°.	≥ 36	<b>0,51</b>

RESULTADOS DE LAS PRUEBAS EN ACUERDO CON LA NORMA EN ISO 20345:2022, CATEGORÍA SRC

<b>REFLEX s ESD</b>	<b>S1PS FO SR</b>	<b>ORI20036</b>
<p><b>CORTE</b> Piel afelpada con orificios de ventilación y con inserciones en malla.</p> <p><b>PUNTERA</b> AirToe Composite</p> <p><b>ANTIPERFORACIÓN</b> Save &amp; Flex® PLUS</p> <p><b>PLANTILLA AMOVIBLE</b> Anti-fatiga WOW2</p> <p><b>SUELA</b> PU/PU, antideslizante, anti abrasión, resistente al aceite, antiestática</p> <p><b>NUMERACIÓN</b> del 35 al 48</p>	  	
(A)		

<b>DENVER s ESD</b>	<b>S1PS FO SR</b>	<b>ORI21086</b>
<p><b>CORTE</b> Piel afelpada con orificios de ventilación y con inserciones en malla.</p> <p><b>PUNTERA</b> AirToe Composite</p> <p><b>ANTIPERFORACIÓN</b> Save &amp; Flex® PLUS</p> <p><b>PLANTILLA AMOVIBLE</b> Anti-fatiga WOW2</p> <p><b>SUELA</b> PU/PU, antideslizante, anti abrasión, resistente al aceite, antiestática</p> <p><b>NUMERACIÓN</b> del 35 al 48</p>	  	
(A)		

<b>VORTIX s ESD</b>	<b>S1PS FO SR</b>	<b>ORI20666</b>
<p><b>CORTE</b> Piel afelpada con orificios de ventilación y con inserciones en malla.</p> <p><b>PUNTERA</b> AirToe Composite</p> <p><b>ANTIPERFORACIÓN</b> Save &amp; Flex® PLUS</p> <p><b>PLANTILLA AMOVIBLE</b> Anti-fatiga WOW2</p> <p><b>SUELA</b> PU/PU, antideslizante, anti abrasión, resistente al aceite, antiestática</p> <p><b>NUMERACIÓN</b> del 35 al 47</p>	  	
(A)		

<b>BERLINO s ESD</b>	<b>S1PS FO SR</b>	<b>ORI21126</b>
<p><b>CORTE</b> Piel afelpada con orificios de ventilación y con inserciones en malla.</p> <p><b>PUNTERA</b> AirToe Composite</p> <p><b>ANTIPERFORACIÓN</b> Save &amp; Flex® PLUS</p> <p><b>PLANTILLA AMOVIBLE</b> Anti-fatiga WOW2</p> <p><b>SUELA</b> PU/PU, antideslizante, anti abrasión, resistente al aceite, antiestática</p> <p><b>NUMERACIÓN</b> del 35 al 48</p>	  	
(A)		

<b>TOKYO s ESD</b>	<b>S1PS FO SR</b>	<b>ORI21076</b>
<p><b>CORTE</b> Piel afelpada con orificios de ventilación y con inserciones en malla.</p> <p><b>PUNTERA</b> AirToe Composite</p> <p><b>ANTIPERFORACIÓN</b> Save &amp; Flex® PLUS</p> <p><b>PLANTILLA AMOVIBLE</b> Anti-fatiga WOW2</p> <p><b>SUELA</b> PU/PU, antideslizante, anti abrasión, resistente al aceite, antiestática</p> <p><b>NUMERACIÓN</b> del 35 al 42</p>	  	
(A)		

<b>AERATOR s ESD</b>	<b>S1PS FO SR</b>	<b>ORI20056</b>
<p><b>CORTE</b> Piel afelpada con orificios de ventilación y con inserciones en malla.</p> <p><b>PUNTERA</b> AirToe Composite</p> <p><b>ANTIPERFORACIÓN</b> Save &amp; Flex® PLUS</p> <p><b>PLANTILLA AMOVIBLE</b> Anti-fatiga WOW2</p> <p><b>SUELA</b> PU/PU, antideslizante, anti abrasión, resistente al aceite, antiestática</p> <p><b>NUMERACIÓN</b> del 35 al 47</p>	  	
(A)		

<b>ALICANTE s ESD</b>	<b>RS S1PS FO SR</b>	<b>ORI10026</b>
<p><b>CORTE</b> Piel afelpada con orificios de ventilación y con inserciones en malla.</p> <p><b>PUNTERA</b> AirToe Composite</p> <p><b>ANTIPERFORACIÓN</b> Save &amp; Flex® PLUS</p> <p><b>PLANTILLA AMOVIBLE</b> Anti-fatiga WOW2</p> <p><b>SUELA</b> PU/PU, antideslizante, anti abrasión, resistente al aceite, antiestática</p> <p><b>NUMERACIÓN</b> del 35 al 47</p>	  	
(A)		

<b>RADIAL s ESD</b>	<b>S1PS FO SR</b>	<b>ORI20026</b>
<p><b>CORTE</b> Piel afelpada con orificios de ventilación y con inserciones en malla.</p> <p><b>PUNTERA</b> AirToe Composite</p> <p><b>ANTIPERFORACIÓN</b> Save &amp; Flex® PLUS</p> <p><b>PLANTILLA AMOVIBLE</b> Anti-fatiga WOW2</p> <p><b>SUELA</b> PU/PU, antideslizante, anti abrasión, resistente al aceite, antiestática</p> <p><b>NUMERACIÓN</b> del 35 al 47</p>	  	
(A)		





<b>MARSIGLIA s ESD</b>	<b>S1PS FO SR</b>	<b>ORI21106</b>
<p><b>CORTE</b> Piel afelpada con inserciones en Nylon antiabrasión y transpirable</p> <p><b>PUNTERA</b> AirToe Composite</p> <p><b>ANTIPERFORACIÓN</b> Save &amp; Flex® PLUS</p> <p><b>PLANTILLA AMOVIBLE</b> Anti-fatiga WOW2</p> <p><b>SUELA</b> PU/PU, antideslizante, anti abrasión, resistente al aceite, antiestática</p> <p><b>NUMERACIÓN</b> del 35 al 48</p>	  	
		(A)

<b>NAIROBI s ESD</b>	<b>S1PS FO SR</b>	<b>ORI21096</b>
<p><b>CORTE</b> Piel afelpada con inserciones en Nylon antiabrasión y transpirable</p> <p><b>PUNTERA</b> AirToe Composite</p> <p><b>ANTIPERFORACIÓN</b> Save &amp; Flex® PLUS</p> <p><b>PLANTILLA AMOVIBLE</b> Anti-fatiga WOW2</p> <p><b>SUELA</b> PU/PU, antideslizante, anti abrasión, resistente al aceite, antiestática</p> <p><b>NUMERACIÓN</b> del 35 al 48</p>	  	
		(A)

<b>RIO s ESD</b>	<b>S1PS FO SR</b>	<b>ORI21116</b>
<p><b>CORTE</b> Piel afelpada con inserciones en malla ultra transpirable</p> <p><b>PUNTERA</b> AirToe Composite</p> <p><b>ANTIPERFORACIÓN</b> Save &amp; Flex® PLUS</p> <p><b>PLANTILLA AMOVIBLE</b> Anti-fatiga WOW2</p> <p><b>SUELA</b> PU/PU, antideslizante, anti abrasión, resistente al aceite, antiestática</p> <p><b>NUMERACIÓN</b> del 35 al 48</p>	  	
		(A)

<b>DEMON s ESD</b>	<b>S1PS FO SR</b>	<b>ORI20066</b>
<p><b>CORTE</b> Piel afelpada con inserciones en Nylon antiabrasión y transpirable</p> <p><b>PUNTERA</b> AirToe Composite</p> <p><b>ANTIPERFORACIÓN</b> Save &amp; Flex® PLUS</p> <p><b>PLANTILLA AMOVIBLE</b> Anti-fatiga WOW2</p> <p><b>SUELA</b> PU/PU, antideslizante, anti abrasión, resistente al aceite, antiestática</p> <p><b>NUMERACIÓN</b> del 38 al 48</p>	  	
		(A)

<b>SHANGHAI s ESD</b>	<b>S1PS FO SR</b>	<b>ORI21226</b>
<p><b>CORTE</b> Nylon ultra-transpirable con microfibra MATRIX altamente resistente a la abrasión</p> <p><b>PUNTERA</b> AirToe Composite</p> <p><b>ANTIPERFORACIÓN</b> Save &amp; Flex® PLUS</p> <p><b>PLANTILLA AMOVIBLE</b> Anti-fatiga WOW2</p> <p><b>SUELA</b> PU/PU, antideslizante, anti abrasión, resistente al aceite, antiestática</p> <p><b>NUMERACIÓN</b> del 35 al 48</p>	  	
		(A)

<b>SCANDY s ESD</b>	<b>S1PS FO SR</b>	<b>ORI00136</b>
<p><b>CORTE</b> Piel nubuck natural, hidrófuga</p> <p><b>PUNTERA</b> AirToe Composite</p> <p><b>ANTIPERFORACIÓN</b> Save &amp; Flex® PLUS</p> <p><b>PLANTILLA AMOVIBLE</b> Anti-fatiga WOW2</p> <p><b>SUELA</b> PU/PU, antideslizante, anti abrasión, resistente al aceite, antiestática</p> <p><b>NUMERACIÓN</b> del 35 al 47</p>	  	
		(A)

<b>OSLO s ESD</b>	<b>S1PS FO SR</b>	<b>ORI21136</b>
<p><b>CORTE</b> Piel afelpada con orificios de ventilación</p> <p><b>PUNTERA</b> AirToe Composite</p> <p><b>ANTIPERFORACIÓN</b> Save &amp; Flex® PLUS</p> <p><b>PLANTILLA AMOVIBLE</b> Anti-fatiga WOW2</p> <p><b>SUELA</b> PU/PU, antideslizante, anti abrasión, resistente al aceite, antiestática</p> <p><b>NUMERACIÓN</b> del 35 al 47</p>	  	
		(A)

<b>MISTRAL s ESD</b>	<b>S1PS FO SR</b>	<b>ORI50086</b>
<p><b>CORTE</b> Piel afelpada con orificios de ventilación y con inserciones en malla.</p> <p><b>PUNTERA</b> AirToe Composite</p> <p><b>ANTIPERFORACIÓN</b> Save &amp; Flex® PLUS</p> <p><b>PLANTILLA AMOVIBLE</b> Anti-fatiga WOW2</p> <p><b>SUELA</b> PU/PU, antideslizante, anti abrasión, resistente al aceite, antiestática</p> <p><b>NUMERACIÓN</b> del 35 al 47</p>	  	
		(A)



**DOMINGO s S3S CI HI HRO FO SR ORI11034**

**CORTE**  
**PU TEK® PLUS** con altísima resistencia a la abrasión, hidrófuga y transpirable. Puntera de refuerzo en PU  
**PUNTERA:** AirToe Composite  
**ANTIPERFORACIÓN**  
 Save & Flex® PLUS  
**PLANTILLA AMOVIBLE**  
 Anti-fatiga **WOW2**  
**SUELA**  
 PU/Nitrilo con resistencia + 300 ° por contacto (1min), antideslizante, anti abrasión, resistente al aceite, antiestática  
**NUMERACIÓN**  
 del 38 al 47



**HRO ≥ 300° C**

**BOGOTA s S3S CI HI HRO FO SR ORI21034**

**CORTE**  
**PU TEK® PLUS** con altísima resistencia a la abrasión, hidrófuga y transpirable. Puntera de refuerzo en PU  
**PUNTERA**  
 AirToe Composite  
**ANTIPERFORACIÓN**  
 Save & Flex® PLUS  
**PLANTILLA AMOVIBLE**  
 Anti-fatiga **WOW2**  
**SUELA**  
 PU/Nitrilo con resistencia + 300 ° por contacto (1min), antideslizante, anti abrasión, resistente al aceite, antiestática  
**NUMERACIÓN:** del 38 al 47



**HRO ≥ 300° C**

**STOCCOLMA s ESD S3S CI FO SR ORI11074**

**CORTE**  
**PU TEK® PLUS** con altísima resistencia a la abrasión, hidrófuga y transpirable. Puntera de refuerzo en PU  
**PUNTERA**  
 AirToe Composite  
**ANTIPERFORACIÓN**  
 Save & Flex® PLUS  
**PLANTILLA AMOVIBLE**  
 Anti-fatiga **WOW2**  
**SUELA**  
 PU/PU, antideslizante, anti abrasión, resistente al aceite, antiestática  
**NUMERACIÓN**  
 del 35 al 48



(A)

**LISBONA s ESD S3S CI FO SR ORI21074**

**CORTE**  
**PU TEK® PLUS** con altísima resistencia a la abrasión, hidrófuga y transpirable. Puntera de refuerzo en PU  
**PUNTERA**  
 AirToe Composite  
**ANTIPERFORACIÓN**  
 Save & Flex® PLUS  
**PLANTILLA AMOVIBLE**  
 Anti-fatiga **WOW2**  
**SUELA**  
 PU/PU, antideslizante, anti abrasión, resistente al aceite, antiestática  
**NUMERACIÓN**  
 del 35 al 48



(A)

**BOSTON s ESD RS S3S CI FO SR ORI11044**

**CORTE**  
 Piel flor grana mina, hidrófuga  
**PUNTERA**  
 AirToe Composite  
**ANTIPERFORACIÓN**  
 Save & Flex® PLUS  
**PLANTILLA AMOVIBLE**  
 Anti-fatiga **WOW2**  
**SUELA**  
 PU/PU, antideslizante, anti abrasión, resistente al aceite, antiestática  
**NUMERACIÓN**  
 del 35 al 48



(A)

**PARIGI s ESD S3S CI FO SR ORI21044**

**CORTE**  
 Piel flor grana mina, hidrófuga  
**PUNTERA**  
 AirToe Composite  
**ANTIPERFORACIÓN**  
 Save & Flex® PLUS  
**PLANTILLA AMOVIBLE**  
 Anti-fatiga **WOW2**  
**SUELA**  
 PU/PU, antideslizante, anti abrasión, resistente al aceite, antiestática  
**NUMERACIÓN**  
 del 35 al 48



(A)

**TENERIFE s S3S CI HI HRO FO SR ORI11314**

**CORTE**  
 Piel flor grana mina, hidrófuga  
**PUNTERA**  
 AirToe Composite  
**ANTIPERFORACIÓN**  
 Save & Flex® PLUS  
**PLANTILLA AMOVIBLE**  
 Anti-fatiga **WOW2**  
**SUELA**  
 PU/Nitrilo con resistencia + 300 ° por contacto (1min), antideslizante, anti abrasión, resistente al aceite, antiestática  
**NUMERACIÓN**  
 del 38 al 47



**HRO ≥ 300° C**

**FUERTE s S3S CI HI HRO FO SR ORI21314**

**CORTE**  
 Piel flor grana mina, hidrófuga  
**PUNTERA**  
 AirToe Composite  
**ANTIPERFORACIÓN**  
 Save & Flex® PLUS  
**PLANTILLA AMOVIBLE**  
 Anti-fatiga **WOW2**  
**SUELA**  
 PU/Nitrilo con resistencia + 300 ° por contacto (1min), antideslizante, anti abrasión, resistente al aceite, antiestática  
**NUMERACIÓN**  
 del 38 al 47



**HRO ≥ 300° C**





TWEED s ESD	S3S CI FO SR	ORI10074
<p><b>CORTE</b> Piel nubuck natural, hidrófuga</p> <p><b>PUNTERA</b> AirToe Composite</p> <p><b>ANTIPERFORACIÓN</b> Save &amp; Flex® PLUS</p> <p><b>PLANTILLA AMOVIBLE</b> Anti-fatiga WOW2</p> <p><b>SUELA</b> PU/PU, antideslizante, anti abrasión, resistente al aceite, antiestática</p> <p><b>NUMERACIÓN</b> del 35 al 48</p>		
(A)		

GESSATO s ESD	S3S CI FO SR	ORI20074
<p><b>CORTE</b> Piel nubuck natural, hidrófuga</p> <p><b>PUNTERA</b> AirToe Composite</p> <p><b>ANTIPERFORACIÓN</b> Save &amp; Flex® PLUS</p> <p><b>PLANTILLA AMOVIBLE</b> Anti-fatiga WOW2</p> <p><b>SUELA</b> PU/PU, antideslizante, anti abrasión, resistente al aceite, antiestática</p> <p><b>NUMERACIÓN</b> del 35 al 48</p>		
(A)		

SCURO s ESD	S3S CI FO SR	ORI10164
<p><b>CORTE</b> Piel plena flor, hidrófuga</p> <p><b>PUNTERA</b> AirToe Composite</p> <p><b>ANTIPERFORACIÓN</b> Save &amp; Flex® PLUS</p> <p><b>PLANTILLA AMOVIBLE</b> Anti-fatiga WOW2</p> <p><b>SUELA</b> PU/PU, antideslizante, anti abrasión, resistente al aceite, antiestática</p> <p><b>NUMERACIÓN</b> del 35 al 48</p>		
(A)		

NERO s ESD	S3S CI FO SR	ORI20154
<p><b>CORTE</b> Piel plena flor, hidrófuga</p> <p><b>PUNTERA</b> AirToe Composite</p> <p><b>ANTIPERFORACIÓN</b> Save &amp; Flex® PLUS</p> <p><b>PLANTILLA AMOVIBLE</b> Anti-fatiga WOW2</p> <p><b>SUELA</b> PU/PU, antideslizante, anti abrasión, resistente al aceite, antiestática</p> <p><b>NUMERACIÓN</b> del 35 al 48</p>		
(A)		

REBEL s ESD	S3S CI FO SR	ORI10064
<p><b>CORTE</b> Piel nubuck natural, hidrófuga</p> <p><b>PUNTERA</b> AirToe Composite</p> <p><b>ANTIPERFORACIÓN</b> Save &amp; Flex® PLUS</p> <p><b>PLANTILLA AMOVIBLE</b> Anti-fatiga WOW2</p> <p><b>SUELA</b> PU/PU, antideslizante, anti abrasión, resistente al aceite, antiestática</p> <p><b>NUMERACIÓN</b> del 35 al 47</p>		
(A)		

RAJAS s ESD	S3S CI FO SR	ORI20064
<p><b>CORTE</b> Piel nubuck natural, hidrófuga</p> <p><b>PUNTERA</b> AirToe Composite</p> <p><b>ANTIPERFORACIÓN</b> Save &amp; Flex® PLUS</p> <p><b>PLANTILLA AMOVIBLE</b> Anti-fatiga WOW2</p> <p><b>SUELA</b> PU/PU, antideslizante, anti abrasión, resistente al aceite, antiestática</p> <p><b>NUMERACIÓN</b> del 35 al 47</p>		
(A)		

HELSINKI UK s ESD	S3S CI LG SC FO SR	ORI11014
<p><b>CORTE</b> Piel Pull-up, hidrófuga con puntera anti-abrasión</p> <p><b>PUNTERA</b> AirToe Composite</p> <p><b>ANTIPERFORACIÓN</b> Save &amp; Flex® PLUS</p> <p><b>PLANTILLA AMOVIBLE</b> Anti-fatiga WOW2</p> <p><b>SUELA</b> PU/PU, antideslizante, anti abrasión, resistente al aceite, antiestática</p> <p><b>NUMERACIÓN</b> del 35 al 48</p>		
(B)		

MOSKA UK s ESD	S3S CI LG SC FO SR	ORI21014
<p><b>CORTE</b> Piel Pull-up, hidrófuga con puntera anti-abrasión</p> <p><b>PUNTERA</b> AirToe Composite</p> <p><b>ANTIPERFORACIÓN</b> Save &amp; Flex® PLUS</p> <p><b>PLANTILLA AMOVIBLE</b> Anti-fatiga WOW2</p> <p><b>SUELA</b> PU/PU, antideslizante, anti abrasión, resistente al aceite, antiestática</p> <p><b>NUMERACIÓN</b> del 35 al 48</p>		
(B)		



**DUBAI UK s ESD S3S CI FO SR ORI11084**

**CORTE**  
Piel flor grana mina con inserción en microfibra, hidrófuga y con cierre en velcro  
**PUNTERA**  
AirToe Composite  
**ANTIPERFORACIÓN**  
Save & Flex® PLUS  
**PLANTILLA AMOVIBLE**  
Anti-fatiga WOW2  
**SUELA**  
PU/PU, antideslizante, anti abrasión, resistente al aceite, antiestática  
**NUMERACIÓN**  
del 38 al 48



(B)



**VARSAVIA o ESD S2 FO SR ORI21292**

**CORTE**  
New Safety Dry, hidrófuga, transpirable  
**PUNTERA**  
AirToe Composite  
**ANTIPERFORACIÓN**  
No presente  
**PLANTILLA AMOVIBLE**  
Anti-fatiga WOW2  
**SUELA**  
PU/PU, antideslizante, anti abrasión, resistente al aceite, antiestática  
**NUMERACIÓN**  
del 35 al 48



(A)



**MADRID o ESD S2 FO SR ORI21052**

**CORTE**  
New Safety Dry, hidrófuga, transpirable  
**PUNTERA**  
AirToe Composite  
**ANTIPERFORACIÓN**  
No presente  
**PLANTILLA AMOVIBLE**  
Anti-fatiga WOW2  
**SUELA**  
PU/PU, antideslizante, anti abrasión, resistente al aceite, antiestática  
**NUMERACIÓN**  
del 35 al 48



(A)



**LONDRA o ESD S2 FO SR ORI21062**

**CORTE**  
New Safety Dry, hidrófuga, transpirable  
**PUNTERA**  
AirToe Composite  
**ANTIPERFORACIÓN**  
No presente  
**PLANTILLA AMOVIBLE**  
Anti-fatiga WOW2  
**SUELA**  
PU/PU, antideslizante, anti abrasión, resistente al aceite, antiestática  
**NUMERACIÓN**  
del 35 al 48



(A)



**PANAMA UK s ESD S3S CI FO SR ORI10414**

**CORTE**  
PU TEK® STAR con altísima resistencia a la abrasión, hidrófuga y transpirable. Puntera de refuerzo en PU  
**PUNTERA**  
AirToe Composite  
**ANTIPERFORACIÓN**  
Save & Flex® PLUS  
**PLANTILLA AMOVIBLE**  
Anti-fatiga WOW2  
**SUELA**  
PU/PU, antideslizante, anti abrasión, resistente al aceite, antiestática  
**NUMERACIÓN**  
del 35 al 48



(A)



**MONACO UK s ESD S3S CI FO SR ORI20414**

**CORTE**  
PU TEK® STAR con altísima resistencia a la abrasión, hidrófuga y transpirable. Puntera de refuerzo en PU  
**PUNTERA**  
AirToe Composite  
**ANTIPERFORACIÓN**  
Save & Flex® PLUS  
**PLANTILLA AMOVIBLE**  
Anti-fatiga WOW2  
**SUELA**  
PU/PU, antideslizante, anti abrasión, resistente al aceite, antiestática  
**NUMERACIÓN**  
del 35 al 48



(A)



**MONTANA UK s ESD S3S CI FO SR ORI11554**

**CORTE**  
Piel Pull-up, hidrófuga con puntera anti-abrasión  
**PUNTERA**  
AirToe Composite  
**ANTIPERFORACIÓN**  
Save & Flex® PLUS  
**PLANTILLA AMOVIBLE**  
Anti-fatiga WOW2  
**SUELA**  
PU/PU, antideslizante, anti abrasión, resistente al aceite, antiestática  
**NUMERACIÓN**  
del 35 al 48



(B)



(B)

**RESISTENCIA AL DESLIZAMIENTO**

		VALORES NORMA	RED INDUSTRY
SR	ANTIDESLIZAMIENTO DE BALDOSAS CERÁMICAS CON GLICERINA	Zapato inclinado hacia el talón 7°	≥ 19 <b>0,31</b>
		Zapato inclinado hacia la punta 7°	≥ 22 <b>0,38</b>
	RESISTENCIA AL DESLIZAMIENTO EN BALDOSAS CERÁMICAS CON AGUA + NALES	Zapato inclinado hacia el talón 7°	≥ 31 <b>0,65</b>
		Zapato inclinado hacia la punta 7°	≥ 36 <b>0,64</b>

RESULTADOS DE LAS PRUEBAS EN ACUERDO CON LA NORMA EN ISO 20345:2022, CATEGORÍA SRC









# RED INDUSTRY Green



wingtex

**FORRO** con 66% de material reciclado a túnel de aire, altamente transpirable: disipa el sudor y mantiene el pie seco

**CORDONES** con 100% de poliéster reciclado.

**CORTE** PUTEK® spider repet con 68% de material reciclado Ultra resistente, hidropelente y transpirable

**PLANTILLA** en PU de BASF de origen 100% de fuentes renovables. Recoge el pie dándole una sensación de alivio y ligereza. Anatómico y antibacteriano.

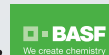

**SISTEMA ANTIPERFORACIÓN** con 59% de material reciclado y protección anti-perforación totalmente "libre de metal" garantizado en el 100% de la superficie plantar porque va cosida directamente al corte.

SaveFlex  
plus  
Green

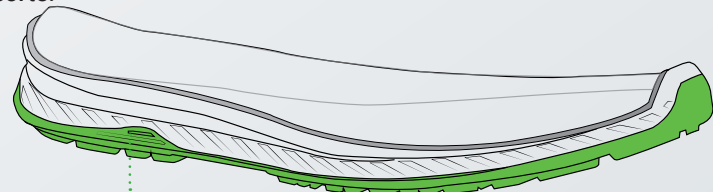

**SUELA** en PU de BASF de origen 100% de fuentes renovables Antiabrasión, antiaceite, antideslizante y antiestático.

COMUNICACIÓN  
MEDIOAMBIENTAL  
CONFORME A  
LA NORMA EN ISO  
14021:2016

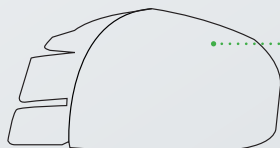

Airtoe  
COMPOSITE

**PUNTERA**  
resistente a 200J



## CARBON OFFSET

### SUELA



SUELA : en PU de BASF de origen 100% DE FUENTES RENOVABLES



### PLANTILLA

PLANTILLA DE COMFORT: en PU di BASF de origen 100% DE FUENTES RENOVABLES

### CORTE

CORTE Y PLANTILLA ANTIPERFORACIÓN en componentes con un ELEVADO porcentaje de MATERIAL RECICLADO

## MISIÓN ECOSOSTENIBLE

Una economía circular para el medio ambiente que minimiza los residuos, reutiliza y recupera materiales, reduce las emisiones de CO2 compensándolas con proyectos específicos.



# RED INDUSTRY Green



 FORRO VENTILADO	 PUNTERA DE SEGURIDAD	 ENTRESUELA ANTIPERFORACIÓN NO METÁLICA	 PLANTILLA ANATÓMICA ANTI-FATIGA	 HORMA ANATÓMICA MONDOPOINT 11	
--	---	---	---	--	---



## PU/PU TECNOPOLYMER LAST-GENERATION



### RESISTENCIA AL DESLIZAMIENTO

		VALORES NORMA	RED INDUSTRY GREEN
SR	ANTIDESLIZAMIENTO DE BALDOSAS CERÁMICAS CON GLICERINA	Zapato inclinado hacia el talón 7° ≅ 19	<b>0,21</b>
		Zapato inclinado hacia la punta 7° ≅ 22	<b>0,27</b>
SR	RESISTENCIA AL DESLIZAMIENTO EN BALDOSAS CERÁMICAS CON AGUA + NALES	Zapato inclinado hacia el talón 7° ≅ 31	<b>0,40</b>
		Zapato inclinado hacia la punta 7° ≅ 36	<b>0,48</b>

RESULTADOS DE LAS PRUEBAS EN ACUERDO CON LA NORMA EN ISO 20345:2022, CATEGORÍA SRC



**CANYON UK s ESD S1PS FO SR OR120346**

**CORTE**

Suave y resistente microfibra con un elevado porcentaje de material reciclado, con insertos transparentes

**PUNTERA:** AirToe Composite

**ANTIPERFORACIÓN**

Save & Flex® PLUS GREEN

**PLANTILLA AMOVIBLE**

WOW2 GREEN en PU di BASF

**SUELA**

PU de BASF de origen 100% de fuentes renovables, antideslizante, anti abrasión, resistente al aceite, antiestática

**NUMERACIÓN:** del 35 al 48



Puntera de refuerzo en PU



**NIAGARA UK s ESD S3S CI FO SR OR110324**

**CORTE**

Suave y resistente microfibra con un elevado porcentaje de material reciclado

**PUNTERA**

AirToe Composite

**ANTIPERFORACIÓN**

Save & Flex® PLUS GREEN

**PLANTILLA AMOVIBLE**

WOW2 GREEN en PU di BASF

**SUELA**

PU de BASF de origen 100% de fuentes renovables, antideslizante, anti abrasión, resistente al aceite, antiestática

**NUMERACIÓN:** del 35 al 48



Puntera de refuerzo en PU



**NATURAL UK s ESD S3S CI FO SR OR120324**

**CORTE**

Suave y resistente microfibra con un elevado porcentaje de material reciclado

**PUNTERA**

AirToe Composite

**ANTIPERFORACIÓN**

Save & Flex® PLUS GREEN

**PLANTILLA AMOVIBLE**

WOW2 GREEN en PU di BASF

**SUELA**

PU de BASF de origen 100% de fuentes renovables, antideslizante, anti abrasión, resistente al aceite, antiestática

**NUMERACIÓN:** del 35 al 48



Puntera de refuerzo en PU



**LAKE UK s ESD S3S CI FO SR OR110334**

**CORTE**

PU TEK® spider repet con un elevado porcentaje de material reciclado

**PUNTERA**

AirToe Composite

**ANTIPERFORACIÓN**

Save & Flex® PLUS GREEN

**PLANTILLA AMOVIBLE**

WOW2 GREEN en PU di BASF

**SUELA**

PU de BASF de origen 100% de fuentes renovables, antideslizante, anti abrasión, resistente al aceite, antiestática

**NUMERACIÓN:** del 35 al 48



Puntera de refuerzo en PU



**PU TEK® SPIDER**  
REPEI  
HYPERTEX technology

**ISLAND UK s ESD S3S CI FO SR OR120334**

**CORTE**

PU TEK® spider repet con un elevado porcentaje de material reciclado

**PUNTERA**

AirToe Composite

**ANTIPERFORACIÓN**

Save & Flex® PLUS GREEN

**PLANTILLA AMOVIBLE**

WOW2 GREEN en PU di BASF

**SUELA**

PU de BASF de origen 100% de fuentes renovables, antideslizante, anti abrasión, resistente al aceite, antiestática

**NUMERACIÓN:** del 35 al 48



Puntera de refuerzo en PU



**PU TEK® SPIDER**  
REPEI  
HYPERTEX technology

**LAND UK s ESD S3S CI FO SR OR110384**

**CORTE**

PU TEK® spider repet con un elevado porcentaje de material reciclado

**PUNTERA**

AirToe Composite

**ANTIPERFORACIÓN**

Save & Flex® PLUS GREEN

**PLANTILLA AMOVIBLE**

WOW2 GREEN en PU di BASF

**SUELA**

PU de BASF de origen 100% de fuentes renovables, antideslizante, anti abrasión, resistente al aceite, antiestática

**NUMERACIÓN:** del 35 al 48



Puntera de refuerzo en PU



**PU TEK® SPIDER**  
REPEI  
HYPERTEX technology

**EMBER UK s ESD S3S CI FO SR OR120384**

**CORTE**

PU TEK® spider repet con un elevado porcentaje de material reciclado

**PUNTERA**

AirToe Composite

**ANTIPERFORACIÓN**

Save & Flex® PLUS GREEN

**PLANTILLA AMOVIBLE**

WOW2 GREEN en PU di BASF

**SUELA**

PU de BASF de origen 100% de fuentes renovables, antideslizante, anti abrasión, resistente al aceite, antiestática

**NUMERACIÓN:** del 35 al 48



Puntera de refuerzo en PU



**PU TEK® SPIDER**  
REPEI  
HYPERTEX technology





**COAST UK s ESD S3S CI FO SR 0RL10574**

**CORTE**  
Suave y resistente microfibra con un elevado porcentaje de material reciclado

**PUNTERA**  
AirToe Aluminium

**ANTIPERFORACIÓN**  
Save & Flex® PLUS GREEN

**PLANTILLA AMOVIBLE**  
WOW GREEN en PU di BASF

**SUELA**  
PU de BASF de origen 100% de fuentes renovables e Infinergy®

**NUMERACIÓN**  
del 35 al 48



Puntera de refuerzo en PU

**ASPEN UK s ESD S3S CI FO SR 0RL20574**

**CORTE**  
Suave y resistente microfibra con un elevado porcentaje de material reciclado

**PUNTERA**  
AirToe Aluminium

**ANTIPERFORACIÓN**  
Save & Flex® PLUS GREEN

**PLANTILLA AMOVIBLE**  
WOW GREEN en PU di BASF

**SUELA**  
PU de BASF de origen 100% de fuentes renovables e Infinergy®

**NUMERACIÓN**  
del 35 al 48



Puntera de refuerzo en PU

**VENTURA s ESD S3S CI FO SR 0RL10614**

**CORTE**  
PU TEK® spider repet con un elevado porcentaje de material reciclado

**PUNTERA**  
AirToe Aluminium

**ANTIPERFORACIÓN**  
Save & Flex® PLUS GREEN

**PLANTILLA AMOVIBLE**  
WOW GREEN en PU di BASF

**SUELA**  
PU de BASF de origen 100% de fuentes renovables e Infinergy®

**NUMERACIÓN**  
del 35 al 48



Puntera de refuerzo en PU

**MALIBU s ESD S3S CI FO SR 0RL20614**

**CORTE**  
PU TEK® spider repet con un elevado porcentaje de material reciclado

**PUNTERA**  
AirToe Aluminium

**ANTIPERFORACIÓN**  
Save & Flex® PLUS GREEN

**PLANTILLA AMOVIBLE**  
WOW GREEN en PU di BASF

**SUELA**  
PU de BASF de origen 100% de fuentes renovables e Infinergy®

**NUMERACIÓN**  
del 35 al 48



Puntera de refuerzo en PU

**B**

**RESISTENCIA AL DESLIZAMIENTO**

		VALORES NORMA	RED INDUSTRY GREEN
SR	ANTIDESLIZAMIENTO DE BALDOSAS CERÁMICAS CON GLICERINA	Zapato inclinado hacia el talón 7°.	≥ 19 <b>0,24</b>
		Zapato inclinado hacia la punta 7°.	≥ 22 <b>0,24</b>
	RESISTENCIA AL DESLIZAMIENTO EN BALDOSAS CERÁMICAS CON AGUA + NALES	Zapato inclinado hacia el talón 7°.	≥ 31 <b>0,33</b>
		Zapato inclinado hacia la punta 7°.	≥ 36 <b>0,37</b>

RESULTADOS DE LAS PRUEBAS EN ACUERDO CON LA NORMA EN ISO 20345:2022, CATEGORÍA SRC

**C**

**RESISTENCIA AL DESLIZAMIENTO**

		VALORES NORMA	RED INDUSTRY GREEN
SR	ANTIDESLIZAMIENTO DE BALDOSAS CERÁMICAS CON GLICERINA	Zapato inclinado hacia el talón 7°.	≥ 19 <b>0,30</b>
		Zapato inclinado hacia la punta 7°.	≥ 22 <b>0,23</b>
	RESISTENCIA AL DESLIZAMIENTO EN BALDOSAS CERÁMICAS CON AGUA + NALES	Zapato inclinado hacia el talón 7°.	≥ 31 <b>0,38</b>
		Zapato inclinado hacia la punta 7°.	≥ 36 <b>0,44</b>

RESULTADOS DE LAS PRUEBAS EN ACUERDO CON LA NORMA EN ISO 20345:2022, CATEGORÍA SRC

**LANCASTER UK s ESD S3S CI FO SR 0RI11564**

**CORTE**  
Suave y resistente microfibra con un elevado porcentaje de material reciclado

**PUNTERA**  
AirToe Composite

**ANTIPERFORACIÓN**  
Save & Flex® PLUS GREEN

**PLANTILLA AMOVIBLE**  
WOW2 GREEN en PU di BASF

**SUELA**  
PU de BASF de origen 100% de fuentes renovables, antideslizante, anti abrasión, resistente al aceite, antiestática

**NUMERACIÓN**  
del 35 al 48



Puntera de refuerzo en PU

**MOJAVE UK s ESD S3S CI FO SR 0RI21564**

**CORTE**  
Suave y resistente microfibra con un elevado porcentaje de material reciclado

**PUNTERA**  
AirToe Composite

**ANTIPERFORACIÓN**  
Save & Flex® PLUS GREEN

**PLANTILLA AMOVIBLE**  
WOW2 GREEN en PU di BASF

**SUELA**  
PU de BASF de origen 100% de fuentes renovables, antideslizante, anti abrasión, resistente al aceite, antiestática

**NUMERACIÓN**  
del 35 al 48



Puntera de refuerzo en PU



<b>MAPLE s ESD</b>	<b>S3S CI FO SR</b>	<b>OR121384</b>
<p><b>CORTE</b> New Safety Dry, hidrófuga, transpirable con un elevado porcentaje de material reciclado</p> <p><b>PUNTERA</b> AirToe Composite</p> <p><b>ANTIPERFORACIÓN</b> Save &amp; Flex® PLUS GREEN</p> <p><b>PLANTILLA AMOVIBLE</b> WOW2 GREEN en PU di BASF</p> <p><b>SUELA</b> PU de BASF de origen 100% de fuentes renovables, antideslizante, anti abrasión, resistente al aceite, antiestática</p> <p><b>NUMERACIÓN:</b> del 35 al 48</p>		
		   
		(A)



<b>CLIFF o ESD</b>	<b>S2 FO SR</b>	<b>OR120394</b>
<p><b>CORTE</b> New Safety Dry, hidrófuga, transpirable con un elevado porcentaje de material reciclado</p> <p><b>PUNTERA</b> AirToe Composite</p> <p><b>ANTIPERFORACIÓN</b> No presente</p> <p><b>PLANTILLA AMOVIBLE</b> WOW2 GREEN en PU di BASF</p> <p><b>SUELA</b> PU de BASF de origen 100% de fuentes renovables, antideslizante, anti abrasión, resistente al aceite, antiestática</p> <p><b>NUMERACIÓN:</b> del 35 al 48</p>		
		   
		(A)

<b>BURN o ESD</b>	<b>S2 FO SR</b>	<b>OR120404</b>
<p><b>CORTE</b> New Safety Dry, hidrófuga, transpirable con un elevado porcentaje de material reciclado</p> <p><b>PUNTERA</b> AirToe Composite</p> <p><b>ANTIPERFORACIÓN</b> No presente</p> <p><b>PLANTILLA AMOVIBLE</b> WOW2 GREEN en PU di BASF</p> <p><b>SUELA</b> PU de BASF de origen 100% de fuentes renovables, antideslizante, anti abrasión, resistente al aceite, antiestática</p> <p><b>NUMERACIÓN:</b> del 35 al 48</p>		
		   
		(A)

<b>CLAY o ESD</b>	<b>SB E A FO SR</b>	<b>OR160391</b>
<p><b>CORTE</b> Suave y resistente microfibra con un elevado porcentaje de material reciclado</p> <p><b>PUNTERA</b> AirToe Composite</p> <p><b>ANTIPERFORACIÓN</b> No presente</p> <p><b>PLANTILLA AMOVIBLE</b> WOW2 GREEN en PU di BASF</p> <p><b>SUELA</b> PU de BASF de origen 100% de fuentes renovables, antideslizante, anti abrasión, resistente al aceite, antiestática</p> <p><b>NUMERACIÓN:</b> del 35 al 48</p>		
		 
		(A)

<b>BROOK UK s ESD</b>	<b>S1PS FO SR</b>	<b>OR130416</b>
<p><b>CORTE</b> Suave y resistente microfibra con un elevado porcentaje de material reciclado</p> <p><b>PUNTERA</b> AirToe Composite</p> <p><b>ANTIPERFORACIÓN</b> Save &amp; Flex® PLUS GREEN</p> <p><b>PLANTILLA AMOVIBLE</b> WOW2 GREEN en PU di BASF</p> <p><b>SUELA</b> PU de BASF de origen 100% de fuentes renovables, antideslizante, anti abrasión, resistente al aceite, antiestática</p> <p><b>NUMERACIÓN:</b> del 35 al 48</p> <p>Puntera de refuerzo en PU</p>		
		  
		(A)









FORRO VENTILADO



PUNTERA DE SEGURIDAD



ENTRESUELA ANTIPERFORACIÓN NO METÁLICA



BASE ANATÓMICA



HORMA ANATÓMICA MONDOPOINT 11

## MÁXIMA FLEXIBILIDAD

Calzado de seguridad totalmente 'Metal Free' con el sistema antiperforación Save & Flex Plus que garantiza una protección del 100% de la planta del pie y una puntera de composite que proporciona toda la seguridad que necesitas en el trabajo en un peso de sólo 50 g.



### RESISTENCIA AL DESLIZAMIENTO

		VALORES NORMA	RED SMART
SR	ANTIDESLIZAMIENTO DE BALDOSAS CERÁMICAS CON GLICERINA	Zapato inclinado hacia el talón 7°.	≥ 19 <b>0,45</b>
		Zapato inclinado hacia la punta 7°.	≥ 22 <b>0,43</b>
	RESISTENCIA AL DESLIZAMIENTO EN BALDOSAS CERÁMICAS CON AGUA + NALES	Zapato inclinado hacia el talón 7°.	≥ 31 <b>0,49</b>
		Zapato inclinado hacia la punta 7°.	≥ 36 <b>0,47</b>

RESULTADOS DE LAS PRUEBAS EN ACUERDO CON LA NORMA EN ISO 20345:2022, CATEGORÍA SRC

### COLTON ESD

### S3S CI FO SR

### ORK20124

**CORTE**  
PU TEK® PLUS altamente resistente a la abrasión con puntera de refuerzo de poliuretano  
**PUNTERA**  
Fibertoe  
**ANTIPERFORACIÓN**  
Save & Flex® PLUS  
**PLANTILLA AMOVIBLE**  
New ErgoDry  
**SUELA**  
PU/PU  
**NUMERACIÓN**  
dalla 35 alla 48



### TAYLOR s ESD

### S1PS FO SR

### ORK20016

**CORTE**  
Piel afelpada con orificios de ventilación y refuerzo de poliuretano en la puntera  
**PUNTERA**  
Fibertoe  
**ANTIPERFORACIÓN**  
Save & Flex® PLUS  
**PLANTILLA AMOVIBLE**  
New ErgoDry  
**SUELA**  
PU/PU  
**NUMERACIÓN**  
dalla 35 alla 48



### MARS s ESD

### S1PS FO SR

### ORK20046

**CORTE**  
Piel afelpada con orificios de ventilación e inserciones de malla con refuerzo de poliuretano en la puntera  
**PUNTERA**  
Fibertoe  
**ANTIPERFORACIÓN**  
Save & Flex® PLUS  
**PLANTILLA AMOVIBLE**  
New ErgoDry  
**SUELA**  
PU/PU  
**NUMERACIÓN**  
dalla 35 alla 48





**LAMAR s ESD**

S1PS FO SR

ORK20056

**CORTE**  
Piel afelpada con orificios de ventilación e inserciones en Nylon con refuerzo de poliuretano en la puntera  
**PUNTERA**  
FiberToe  
**ANTIPERFORACIÓN**  
Save & Flex® PLUS  
**PLANTILLA AMOVIBLE**  
New ErgoDry  
**SUELA**  
PU/PU  
**NUMERACIÓN**  
dalla 35 alla 48



**PRINCE s ESD**

S1PS FO SR

ORK30076

**CORTE**  
Piel afelpada con inserciones de malla y refuerzo de poliuretano en la puntera  
**PUNTERA**  
FiberToe  
**ANTIPERFORACIÓN**  
Save & Flex® PLUS  
**PLANTILLA AMOVIBLE**  
New ErgoDry  
**SUELA**  
PU/PU  
**NUMERACIÓN**  
dalla 35 alla 48



**GAYNOR s ESD**

S3S CI FO SR

ORK10114

**CORTE**  
Piel plena flor, hidrófuga con puntera de poliuretano reforzada  
**PUNTERA**  
FiberToe  
**ANTIPERFORACIÓN**  
Save & Flex® PLUS  
**PLANTILLA AMOVIBLE**  
New ErgoDry  
**SUELA**  
PU/PU  
**NUMERACIÓN**  
dalla 35 alla 48



**SINATRA s ESD**

S3S CI FO SR

ORK20114

**CORTE**  
Piel plena flor, hidrófuga con puntera de poliuretano reforzada  
**PUNTERA**  
FiberToe  
**ANTIPERFORACIÓN**  
Save & Flex® PLUS  
**PLANTILLA AMOVIBLE**  
New ErgoDry  
**SUELA**  
PU/PU  
**NUMERACIÓN**  
dalla 35 alla 48



**STING s ESD**

S3S CI FO SR

ORK10094

**CORTE**  
Piel plena flor, hidrófuga con puntera reforzada en poliuretano  
**PUNTERA**  
FiberToe  
**ANTIPERFORACIÓN**  
Save & Flex® PLUS  
**PLANTILLA AMOVIBLE**  
New ErgoDry  
**SUELA**  
PU/PU  
**NUMERACIÓN**  
dalla 35 alla 48



**BILLIE s ESD**

S3S CI FO SR

ORK20094

**CORTE**  
Piel plena flor, hidrófuga con puntera reforzada en poliuretano  
**PUNTERA**  
FiberToe  
**ANTIPERFORACIÓN**  
Save & Flex® PLUS  
**PLANTILLA AMOVIBLE**  
New ErgoDry  
**SUELA**  
PU/PU  
**NUMERACIÓN**  
dalla 35 alla 48



**MORRISON s ESD**

S3S CI FO SR

ORK10104

**CORTE**  
PUTEK® PLUS altamente resistente a la abrasión con puntera de refuerzo de poliuretano  
**PUNTERA**  
FiberToe  
**ANTIPERFORACIÓN**  
Save & Flex® PLUS  
**PLANTILLA AMOVIBLE**  
New ErgoDry  
**SUELA**  
PU/PU  
**NUMERACIÓN**  
dalla 35 alla 48



PU Tek PLUS\*  
HYPERTEX technology



**JACKSON s ESD**

S3S CI FO SR

ORK20104

**CORTE**  
PUTEK® PLUS altamente resistente a la abrasión con puntera de refuerzo de poliuretano  
**PUNTERA**  
FiberToe  
**ANTIPERFORACIÓN**  
Save & Flex® PLUS  
**PLANTILLA AMOVIBLE**  
New ErgoDry  
**SUELA**  
PU/PU  
**NUMERACIÓN**  
dalla 35 alla 48



PU Tek PLUS\*  
HYPERTEX technology



COMPUESTO  
REVOLUCIONARIO DE BASF

CONFORT, EQUILIBRIO Y  
REPARTO DE IMPACTOS



ABSORCIÓN DEL ESTRÉS  
Y EL TRAUMA

## CARPET TECNOLOGÍAS

### PIERNAS CANSADAS Y PESADAS?

Dolor lumbar, articular o cervical? ¿Circulación lenta?  
¡No hay problema, U-Power ha diseñado un producto adaptado a usted que puede afectar positivamente a su cuerpo!

### LABORATORIOS

Nuestros laboratorios han desarrollado un **ZAPATO DE SEGURIDAD** hecho a medida para todos aquellos oficios que exigen (o "requieren") trabajar durante muchas horas de pie, sin poder sentarse o cambiar su posición y que con el paso de las horas incrementan la fatiga del trabajador.

### BASF

El secreto está en su núcleo: la absorbente espuma de poliuretano de BASF que es capaz de absorber y aliviar el estrés corporal al reducir los traumas causados por una posición prolongada en el puesto de trabajo.

### MATERIAL

Un nuevo material, completamente libre de sustancias nocivas, que puede estimular y reactivar la circulación sanguínea y aliviar las articulaciones, el área lumbar y el cuello, lo que garantiza un alto rendimiento en términos de confort, de equilibrio y una distribución proporcionada del peso del cuerpo.





FORRO VENTILADO



PUNTERA DE SEGURIDAD



ENTRESUELA ANTIPERFORACIÓN NO METÁLICA



BASE ANATÓMICA



HORMA ANATÓMICA MONDOPOINT 11



PLANTILLA FABRICADA CON UN COMPUESTO REVOLUCIONARIO UTILIZADO PARA COJINES ANTIESCARAS QUE PUEDE ABSORBER Y ALIVIAR EL ESTRÉS FÍSICO REDUCIENDO LOS TRAUMATISMOS CAUSADOS POR LA EXPOSICIÓN PROLONGADA A PUESTOS DE TRABAJO FIJOS.



## PU/PU TECNOPOLYMER LAST-GENERATION



PERFILES DE BLOQUE CON UN ÁNGULO DE 90° AUMENTA LA ADHERENCIA

CANAL ESTABILIZADOR MULTINIVEL MEJORA LAS PROPIEDADES ANTIDESLIZANTES

ALTURA DEL TALÓN PREFORMADO 6 MM MULTIFUNCIONAL

PERFILES DE BLOQUE CON UN ÁNGULO DE 90° AUMENTA LA ADHERENCIA

### RESISTENCIA AL DESLIZAMIENTO

		VALORES NORMA		RED CARPET
SR	ANTIDESLIZAMIENTO DE BALDOSAS CERÁMICAS CON GLICERINA	Zapato inclinado hacia el talón 7°.	≈ 19	<b>0,32</b>
		Zapato inclinado hacia la punta 7°.	≈ 22	<b>0,28</b>
	RESISTENCIA AL DESLIZAMIENTO EN BALDOSAS CERÁMICAS CON AGUA + NALES	Zapato inclinado hacia el talón 7°.	≈ 31	<b>0,42</b>
		Zapato inclinado hacia la punta 7°.	≈ 36	<b>0,38</b>

RESULTADOS DE LAS PRUEBAS EN ACUERDO CON LA NORMA EN ISO 20345:2022, CATEGORÍA SRC

**POINT CARPET s ESD** | **S1PS FO SR** | **ORC20036**

**CORTE**  
Piel afelpada con inserciones en Nylon antiabrazión y traspirable  
**PUNTERA**  
AirToe Aluminium  
**ANTIPERFORACIÓN**  
Save & Flex® PLUS  
**PLANTILLA AMOVIBLE**  
**WOW GEL**  
**SUELA**  
PU/PU + Red Carpet  
**NUMERACIÓN**  
del 35 al 48



**ACTIVE CARPET s ESD** | **S1PS FO SR** | **ORC20066**

**CORTE**  
Piel afelpada con inserciones en Nylon antiabrazión y traspirable  
**PUNTERA**  
AirToe Aluminium  
**ANTIPERFORACIÓN**  
Save & Flex® PLUS  
**PLANTILLA AMOVIBLE**  
**WOW GEL**  
**SUELA**  
PU/PU + Red Carpet  
**NUMERACIÓN**  
del 35 al 48



**PUSH CARPET s ESD** | **S1PS FO SR** | **ORC20056**

**CORTE**  
Piel afelpada con inserciones en Nylon antiabrazión y traspirable  
**PUNTERA**  
AirToe Aluminium  
**ANTIPERFORACIÓN**  
Save & Flex® PLUS  
**PLANTILLA AMOVIBLE**  
**WOW GEL**  
**SUELA**  
PU/PU + Red Carpet  
**NUMERACIÓN**  
del 35 al 48



**SUMMER CARPET s ESD** | **S1PS FO SR** | **ORC20346**

**CORTE**  
Airnet Ultra traspirable y suave piel afelpada  
**PUNTERA**  
AirToe Aluminium  
**ANTIPERFORACIÓN**  
Save & Flex® PLUS  
**PLANTILLA AMOVIBLE**  
**WOW GEL**  
**SUELA**  
PU/PU + Red Carpet  
**NUMERACIÓN**  
del 35 al 48



**GOING CARPET s ESD** | **S1PS FO SR** | **ORC20096**

**CORTE**  
Piel afelpada con orificios de ventilación  
**PUNTERA**  
AirToe Aluminium  
**ANTIPERFORACIÓN**  
Save & Flex® PLUS  
**PLANTILLA AMOVIBLE**  
**WOW GEL**  
**SUELA**  
PU/PU + Red Carpet  
**NUMERACIÓN**  
del 38 al 48



**LIFT CARPET s ESD** | **S3S CI FO SR** | **ORC10013**

**CORTE**  
Piel nubuck natural, hidrófuga  
**PUNTERA**  
AirToe Aluminium  
**ANTIPERFORACIÓN**  
Save & Flex® PLUS  
**PLANTILLA AMOVIBLE**  
**WOW GEL**  
**SUELA**  
PU/PU + Red Carpet  
**NUMERACIÓN**  
del 38 al 48



**CARBON CARPET s ESD** | **S3S CI FO SR** | **ORC20013**

**CORTE**  
Piel nubuck natural, hidrófuga  
**PUNTERA**  
AirToe Aluminium  
**ANTIPERFORACIÓN**  
Save & Flex® PLUS  
**PLANTILLA AMOVIBLE**  
**WOW GEL**  
**SUELA**  
PU/PU + Red Carpet  
**NUMERACIÓN**  
del 38 al 48



**IMPERIUS CARPET s ESD** | **S3S CI FO SR** | **ORC20376**

**CORTE**  
PU TEK® PLUS con altísima resistencia a la abrasión  
**PUNTERA**  
AirToe Aluminium  
**ANTIPERFORACIÓN**  
Save & Flex® PLUS  
**PLANTILLA AMOVIBLE**  
**WOW GEL**  
**SUELA**  
PU/PU + Red Carpet  
**NUMERACIÓN**  
del 35 al 48



**PU TEK® PLUS\***  
HYPERTEXT technology





**YODA CARPET s ESD S3S CI FO SR ORC20174**

**CORTE**  
Piel nubuck natural,  
hidrófuga  
**PUNTERA**  
AirToe Aluminium  
**ANTIPERFORACIÓN**  
Save & Flex\* PLUS  
**PLANTILLA AMOVIBLE**  
**WOW GEL**  
**SUELA**  
PU/PU + Red Carpet  
**NUMERACIÓN**  
del 35 al 48



**PU Tek PLUS\***  
**HYPERTEX** technology

\* PU Tek Plus es exclusivo de U- Group

**PU TEK® PLUS TECHNOLOGY** utiliza hilados con alta resistencia a la abrasión de nueva concepción, tejida directamente en la tela, para obtener tejidos de alta-tenacidad y alto rendimiento al desgarre. Estas telas altamente resistentes e impermeables permiten crear productos ultra ligeros y ultra transpirables en categoría S3.



**RED UP PLUS**

ESTRUCTURA ALVEOLAR

wingtex

WOW GREAT

Save & Flex plus

Airtoe ALUMINIUM

## UP PLUS TECHNOLOGY

### UPGRADE

Esta nueva línea es una actualización de la RED UP, que integra las nuevas soluciones de retorno de energía, con la adición de un inserto antifatiga en LA ZONA del talón.

### BASF

Específicamente, la suela está hecha de suave poliuretano HIGH REBOUND en Elastopan de BASF que, tanto en la fase de soporte como en la de empuje, garantiza un retorno de más del 40% de energía en toda la superficie.

### ANTIFATIGA

Además, la inserción antifatiga en el talón, siempre en Elastopan de BASF, emplea un compuesto revolucionario que se utiliza para fabricar alfombras antifatiga que pueden absorber y aliviar el estrés corporal

### REACTIVIDAD

RED UP PLUS es ideal para SER UTILIZADA EN todos los AMBIENTES de trabajos que requieren reactividad en actividades dinámicas prolongadas y comodidad superior en momentos de actividad estática.





FORRO VENTILADO



PUNTERA DE SEGURIDAD



ENTRESUELA ANTIPERFORACIÓN NO METÁLICA



BASE ANATÓMICA



HORMA ANATÓMICA MONDOPOINT 11



**SUELA CON TECNOLOGIA HIGH REBOUND EN ELASTOPAN GARANTIZA UN RETORNO DE MÁS DEL 40% DE LA ENERGÍA EN TODA SU SUPERFICIE.**

### RESISTENCIA AL DESLIZAMIENTO

		VALORES NORMA	RED UP PLUS
SR	ANTIDESLIZAMIENTO DE BALDOSAS CERÁMICAS CON GLICERINA	Zapato inclinado hacia el talón 7°.	≥ 19 <b>0,22</b>
		Zapato inclinado hacia la punta 7°.	≥ 22 <b>0,23</b>
	RESISTENCIA AL DESLIZAMIENTO EN BALDOSAS CERÁMICAS CON AGUA + NALES	Zapato inclinado hacia el talón 7°.	≥ 31 <b>0,41</b>
		Zapato inclinado hacia la punta 7°.	≥ 36 <b>0,46</b>

RESULTADOS DE LAS PRUEBAS EN ACUERDO CON LA NORMA EN ISO 20345:2022, CATEGORÍA SRC



### PU/PU TECNOPOLYMER LAST-GENERATION



PERFILES DE BLOQUE CON UN ÁNGULO DE 90° AUMENTA LA ADHERENCIA

CANAL ESTABILIZADOR MULTINIVEL MEJORA LAS PROPIEDADES ANTIDESLIZANTES

ALTURA DEL TALÓN PREFORMADO 6 MM MULTIFUNCIONAL

PERFILES DE BLOQUE CON UN ÁNGULO DE 90° AUMENTA LA ADHERENCIA

### ATOS PLUS s ESD

S1PS FO SR

ORP20016

#### CORTE

Piel afelpada con inserciones en Nylon antiabrasión y transpirable

#### PUNTERA

AirToe Aluminium ANTIPERFORACIÓN

Save & Flex® PLUS

PLANTILLA AMOVIBLE

WOW GEL

#### SUELA

PU/PU High Rebound con inserto anti-fatiga en Elastopan de Basf NUMERACIÓN del 35 al 48



### GEMINI PLUS s ESD

S1PS FO SR

ORP20026

#### CORTE

Piel afelpada con inserciones en Nylon antiabrasión y transpirable

#### PUNTERA

AirToe Aluminium ANTIPERFORACIÓN

Save & Flex® PLUS

PLANTILLA AMOVIBLE

WOW GEL

#### SUELA

PU/PU High Rebound con inserto anti-fatiga en Elastopan de Basf NUMERACIÓN del 35 al 48



SKAT PLUS s ESD	S1PS FO SR	ORP20176
<p><b>CORTE</b> Piel afelpada con inserciones en Nylon antiabrasión y traspirable</p> <p><b>PUNTERA</b> AirToe Aluminium</p> <p><b>ANTIPERFORACIÓN</b> Save &amp; Flex® PLUS</p> <p><b>PLANTILLA AMOVIBLE</b> WOW GEL</p> <p><b>SUELA</b> PU/PU High Rebound con inserto anti-fatiga en Elastopan de Basf</p> <p><b>NUMERACIÓN</b> del 35 al 48</p>		

DRACO PLUS s ESD	S1PS FO SR	ORP20046
<p><b>CORTE</b> Piel afelpada con inserciones en Nylon antiabrasión y traspirable</p> <p><b>PUNTERA</b> AirToe Aluminium</p> <p><b>ANTIPERFORACIÓN</b> Save &amp; Flex® PLUS</p> <p><b>PLANTILLA AMOVIBLE</b> WOW GEL</p> <p><b>SUELA</b> PU/PU High Rebound con inserto anti-fatiga en Elastopan de Basf</p> <p><b>NUMERACIÓN</b> del 35 al 48</p>		

SKY PLUS s ESD	S1PS FO SR	ORP20036
<p><b>CORTE</b> Piel afelpada con inserciones en Nylon antiabrasión y traspirable</p> <p><b>PUNTERA</b> AirToe Aluminium</p> <p><b>ANTIPERFORACIÓN</b> Save &amp; Flex® PLUS</p> <p><b>PLANTILLA AMOVIBLE</b> WOW GEL</p> <p><b>SUELA</b> PU/PU High Rebound con inserto anti-fatiga en Elastopan de Basf</p> <p><b>NUMERACIÓN</b> del 35 al 48</p>		

ORION PLUS s ESD	S1PS FO SR	ORP20056
<p><b>CORTE</b> Piel afelpada con orificios de ventilación</p> <p><b>PUNTERA</b> AirToe Aluminium</p> <p><b>ANTIPERFORACIÓN</b> Save &amp; Flex® PLUS</p> <p><b>PLANTILLA AMOVIBLE</b> WOW GEL</p> <p><b>SUELA</b> PU/PU High Rebound con inserto anti-fatiga en Elastopan de Basf</p> <p><b>NUMERACIÓN</b> del 35 al 48</p>		

DORADO PLUS s ESD	S1PS FO SR	ORP20066
<p><b>CORTE</b> Piel afelpada con orificios de ventilación</p> <p><b>PUNTERA</b> AirToe Aluminium</p> <p><b>ANTIPERFORACIÓN</b> Save &amp; Flex® PLUS</p> <p><b>PLANTILLA AMOVIBLE</b> WOW GEL</p> <p><b>SUELA</b> PU/PU High Rebound con inserto anti-fatiga en Elastopan de Basf</p> <p><b>NUMERACIÓN</b> del 35 al 48</p>		

SIRIO PLUS s ESD	S1PS FO SR	ORP20076
<p><b>CORTE</b> Piel afelpada con orificios de ventilación</p> <p><b>PUNTERA</b> AirToe Aluminium</p> <p><b>ANTIPERFORACIÓN</b> Save &amp; Flex® PLUS</p> <p><b>PLANTILLA AMOVIBLE</b> WOW GEL</p> <p><b>SUELA</b> PU/PU High Rebound con inserto anti-fatiga en Elastopan de Basf</p> <p><b>NUMERACIÓN</b> del 35 al 48</p>		

NASH PLUS s ESD	S1PS FO SR	ORP20086
<p><b>CORTE</b> Piel afelpada con orificios de ventilación</p> <p><b>PUNTERA</b> AirToe Aluminium</p> <p><b>ANTIPERFORACIÓN</b> Save &amp; Flex® PLUS</p> <p><b>PLANTILLA AMOVIBLE</b> WOW GEL</p> <p><b>SUELA</b> PU/PU High Rebound con inserto anti-fatiga en Elastopan de Basf</p> <p><b>NUMERACIÓN</b> del 35 al 48</p>		

RIGEL PLUS s ESD	S1PS FO SR	ORP20096
<p><b>CORTE</b> Piel afelpada con orificios de ventilación</p> <p><b>PUNTERA</b> AirToe Aluminium</p> <p><b>ANTIPERFORACIÓN</b> Save &amp; Flex® PLUS</p> <p><b>PLANTILLA AMOVIBLE</b> WOW GEL</p> <p><b>SUELA</b> PU/PU High Rebound con inserto anti-fatiga en Elastopan de Basf</p> <p><b>NUMERACIÓN</b> del 35 al 48</p>		



MERAK PLUS s ESD	S3S CI FO SR	ORP10144
<p><b>CORTE</b> Nubuck natural, hidrófuga</p> <p><b>PUNTERA</b> AirToe Aluminium</p> <p><b>ANTIPERFORACIÓN</b> Save &amp; Flex® PLUS</p> <p><b>PLANTILLA AMOVIBLE</b> WOW GEL</p> <p><b>SUELA</b> PU/PU High Rebound con inserto anti-fatiga en Elastopan de Basf</p> <p><b>NUMERACIÓN</b> del 35 al 48</p>		

AVION PLUS s ESD	S3S CI FO SR	ORP20144
<p><b>CORTE</b> Nubuck natural, hidrófuga</p> <p><b>PUNTERA</b> AirToe Aluminium</p> <p><b>ANTIPERFORACIÓN</b> Save &amp; Flex® PLUS</p> <p><b>PLANTILLA AMOVIBLE</b> WOW GEL</p> <p><b>SUELA</b> PU/PU High Rebound con inserto anti-fatiga en Elastopan de Basf</p> <p><b>NUMERACIÓN</b> del 35 al 48</p>		

NEK PLUS s ESD	S3S CI FO SR	ORP10184
<p><b>CORTE</b> Nubuck natural, hidrófuga</p> <p><b>PUNTERA</b> AirToe Aluminium</p> <p><b>ANTIPERFORACIÓN</b> Save &amp; Flex® PLUS</p> <p><b>PLANTILLA AMOVIBLE</b> WOW GEL</p> <p><b>SUELA</b> PU/PU High Rebound con inserto anti-fatiga en Elastopan de Basf</p> <p><b>NUMERACIÓN</b> del 35-48</p>		

SHEDIR PLUS s ESD	S3S CI FO SR	ORP20184
<p><b>CORTE</b> Nubuck natural, hidrófuga</p> <p><b>PUNTERA</b> AirToe Aluminium</p> <p><b>ANTIPERFORACIÓN</b> Save &amp; Flex® PLUS</p> <p><b>PLANTILLA AMOVIBLE</b> WOW GEL</p> <p><b>SUELA</b> PU/PU High Rebound con inserto anti-fatiga en Elastopan de Basf</p> <p><b>NUMERACIÓN</b> del 35-48</p>		

ELECTRA PLUS s ESD	S1PS FO SR	ORP20156
<p><b>CORTE</b> Piel afelpada con orificios de ventilación</p> <p><b>PUNTERA</b> AirToe Aluminium</p> <p><b>ANTIPERFORACIÓN</b> Save &amp; Flex® PLUS</p> <p><b>PLANTILLA AMOVIBLE</b> WOW GEL</p> <p><b>SUELA</b> PU/PU High Rebound con inserto anti-fatiga en Elastopan de Basf</p> <p><b>NUMERACIÓN</b> del 35 al 42</p>		

**PU Tek PLUS\***  
HYPERTEX technology

\* PU Tek PLUS es exclusivo de U- Group

**PUTEK® PLUS TECHNOLOGY** utiliza hilados con alta resistencia a la abrasión de nueva concepción, tejida directamente en la tela, para obtener tejidos de alta tenacidad y alto rendimiento al desgarro. Estas telas altamente resistentes e impermeables permiten crear productos ultra ligeros y ultra transpirables en categoría S3.

VELAR PLUS s ESD	S3S CI FO SR	ORP10124
<p><b>CORTE</b> PUTEK® PLUS con altísima resistencia a la abrasión, impermeable y transpirable</p> <p><b>PUNTERA</b> AirToe Aluminium</p> <p><b>ANTIPERFORACIÓN</b> Save &amp; Flex® PLUS</p> <p><b>PLANTILLA AMOVIBLE</b> WOW GEL</p> <p><b>SUELA</b> PU/PU High Rebound con inserto anti-fatiga en Elastopan de Basf</p> <p><b>NUMERACIÓN</b> del 35 al 48</p>	<p><b>PU Tek PLUS*</b> HYPERTEX technology</p>	

SCUDO PLUS s ESD	S3S CI FO SR	ORP20124
<p><b>CORTE</b> PUTEK® PLUS con altísima resistencia a la abrasión, impermeable y transpirable</p> <p><b>PUNTERA</b> AirToe Aluminium</p> <p><b>ANTIPERFORACIÓN</b> Save &amp; Flex® PLUS</p> <p><b>PLANTILLA AMOVIBLE</b> WOW GEL</p> <p><b>SUELA</b> PU/PU High Rebound con inserto anti-fatiga en Elastopan de Basf</p> <p><b>NUMERACIÓN</b> del 35 al 48</p>	<p><b>PU Tek PLUS*</b> HYPERTEX technology</p>	



FORRO VENTILADO



PUNTERA DE SEGURIDAD



ENTRESUELA ANTIPERFORACIÓN NO METÁLICA



BASE ANATÓMICA



HORMA ANATÓMICA MONDOPOINT 11



## KEEP CALM & RED UP!

La línea Red-Up ha sido diseñada con el objetivo de mejorar el concepto de confort en el trabajo, manteniendo inalteradas todas las características de protección y seguridad.

La innovadora tecnología HIGH REBOUND es extremadamente flexible y ligera. En la línea Red-Up se convierte en la base de apoyo que da la bienvenida y soporte a toda la planta del pie.

Su energía se regenera y regresa de manera constante para asegurar un aumento en el rendimiento a lo largo del tiempo.

SUELA CON TECNOLOGIA HIGH REBOUND EN ELASTOPAN GARANTIZA UN RETORNO DE MÁS DEL 40% DE LA ENERGÍA EN TODA SU SUPERFICIE.

### PU/PU TECNOPOLYMER LAST-GENERATION



PERFILES DE BLOQUE CON UN ÁNGULO DE 90° AUMENTA LA ADHERENCIA

CANAL ESTABILIZADOR MULTINIVEL MEJORA LAS PROPIEDADES ANTIDESLIZANTES

ALTURA DEL TALÓN PREFORMADO 6 MM MULTIFUNCIONAL

PERFILES DE BLOQUE CON UN ÁNGULO DE 90° AUMENTA LA ADHERENCIA

### RESISTENCIA AL DESLIZAMIENTO

		VALORES NORMA	RED UP
SR	ANTIDESLIZAMIENTO DE BALDOSAS CERÁMICAS CON GLICERINA	Zapato inclinado hacia el talón 7°.	≥ 19 <b>0,27</b>
		Zapato inclinado hacia la punta 7°.	≥ 22 <b>0,24</b>
	RESISTENCIA AL DESLIZAMIENTO EN BALDOSAS CERÁMICAS CON AGUA + NALES	Zapato inclinado hacia el talón 7°.	≥ 31 <b>0,41</b>
		Zapato inclinado hacia la punta 7°.	≥ 36 <b>0,38</b>



RESULTADOS DE LAS PRUEBAS EN ACUERDO CON LA NORMA EN ISO 20345:2022, CATEGORÍA SRC



ATOS s ESD	S1PS FO SR	ORU20016
<p><b>CORTE</b> Piel afelpada con inserciones en Nylon antiabrasión y traspirable</p> <p><b>PUNTERA</b> AirToe Aluminium</p> <p><b>ANTIPERFORACIÓN</b> Save &amp; Flex® PLUS</p> <p><b>PLANTILLA AMOVIBLE</b> U-POWER original</p> <p><b>SUELA</b> PU/PU High Rebound en Elastopan de Basf</p> <p><b>NUMERACIÓN</b> del 35 al 48</p>		

GEMINI s ESD	S1PS FO SR	ORU20026
<p><b>CORTE</b> Piel afelpada con inserciones en Nylon antiabrasión y traspirable</p> <p><b>PUNTERA</b> AirToe Aluminium</p> <p><b>ANTIPERFORACIÓN</b> Save &amp; Flex® PLUS</p> <p><b>PLANTILLA AMOVIBLE</b> U-POWER original</p> <p><b>SUELA</b> PU/PU High Rebound en Elastopan de Basf</p> <p><b>NUMERACIÓN</b> del 35 al 48</p>		

DEXTER s ESD	S1PS FO SR	ORU10046
<p><b>CORTE</b> Piel afelpada con inserciones en Nylon antiabrasión y traspirable</p> <p><b>PUNTERA</b> AirToe Aluminium</p> <p><b>ANTIPERFORACIÓN</b> Save &amp; Flex® PLUS</p> <p><b>PLANTILLA AMOVIBLE</b> U-POWER original</p> <p><b>SUELA</b> PU/PU High Rebound en Elastopan de Basf</p> <p><b>NUMERACIÓN</b> del 35 al 48</p>		

DRACO s ESD	S1PS FO SR	ORU20046
<p><b>CORTE</b> Piel afelpada con inserciones en Nylon antiabrasión y traspirable</p> <p><b>PUNTERA</b> AirToe Aluminium</p> <p><b>ANTIPERFORACIÓN</b> Save &amp; Flex® PLUS</p> <p><b>PLANTILLA AMOVIBLE</b> U-POWER original</p> <p><b>SUELA</b> PU/PU High Rebound en Elastopan de Basf</p> <p><b>NUMERACIÓN</b> del 35 al 48</p>		

SKY s ESD	S1PS FO SR	ORU20036
<p><b>CORTE</b> Piel afelpada con inserciones en Nylon antiabrasión y traspirable</p> <p><b>PUNTERA</b> AirToe Aluminium</p> <p><b>ANTIPERFORACIÓN</b> Save &amp; Flex® PLUS</p> <p><b>PLANTILLA AMOVIBLE</b> U-POWER original</p> <p><b>SUELA</b> PU/PU High Rebound en Elastopan de Basf</p> <p><b>NUMERACIÓN</b> del 35 al 48</p>		

ORION s ESD	S1PS FO SR	ORU20056
<p><b>CORTE</b> Piel afelpada con orificios de ventilación</p> <p><b>PUNTERA</b> AirToe Aluminium</p> <p><b>ANTIPERFORACIÓN</b> Save &amp; Flex® PLUS</p> <p><b>PLANTILLA AMOVIBLE</b> U-POWER original</p> <p><b>SUELA</b> PU/PU High Rebound en Elastopan de Basf</p> <p><b>NUMERACIÓN</b> del 35 al 48</p>		

SKAT s ESD	S1PS FO SR	ORU20176
<p><b>CORTE</b> Piel afelpada con inserciones en Nylon antiabrasión y traspirable</p> <p><b>PUNTERA</b> AirToe Aluminium</p> <p><b>ANTIPERFORACIÓN</b> Save &amp; Flex® PLUS</p> <p><b>PLANTILLA AMOVIBLE</b> U-POWER original</p> <p><b>SUELA</b> PU/PU High Rebound en Elastopan de Basf</p> <p><b>NUMERACIÓN</b> del 35 al 48</p>		

SIRIO s ESD	S1PS CI FO SR	ORU20076
<p><b>CORTE</b> Piel afelpada con orificios de ventilación</p> <p><b>PUNTERA</b> AirToe Aluminium</p> <p><b>ANTIPERFORACIÓN</b> Save &amp; Flex® PLUS</p> <p><b>PLANTILLA AMOVIBLE</b> U-POWER original</p> <p><b>SUELA</b> PU/PU High Rebound en Elastopan de Basf</p> <p><b>NUMERACIÓN</b> del 35 al 48</p>		

**NASH s ESD**      **S1PS FO SR**      **ORU20086**

**CORTE**  
Piel afelpada con orificios de ventilación  
**PUNTERA**  
AirToe Aluminium  
**ANTIREFORACI3N**  
Save & Flex® PLUS  
**PLANTILLA AMOVIBLE**  
**U-POWER** original  
**SUELA**  
PU/PU High Rebound en Elastopan de Basf  
**NUMERACI3N**  
del 35 al 48



**DORADO s ESD**      **S1PS FO SR**      **ORU20066**

**CORTE**  
Piel afelpada con orificios de ventilaci3n  
**PUNTERA**  
AirToe Aluminium  
**ANTIREFORACI3N**  
Save & Flex® PLUS  
**PLANTILLA AMOVIBLE**  
**U-POWER** original  
**SUELA**  
PU/PU High Rebound en Elastopan de Basf  
**NUMERACI3N**  
del 35 al 48



**ELECTRA s ESD**      **S1PS FO SR**      **ORU20156**

**CORTE**  
Piel afelpada con orificios de ventilaci3n  
**PUNTERA**  
AirToe Aluminium  
**ANTIREFORACI3N**  
Save & Flex® PLUS  
**PLANTILLA AMOVIBLE**  
**U-POWER** original  
**SUELA**  
PU/PU High Rebound en Elastopan de Basf  
**NUMERACI3N**  
del 35 al 42



**RIGEL s ESD**      **S1PS FO SR**      **ORU20096**

**CORTE**  
Piel afelpada con orificios de ventilaci3n  
**PUNTERA**  
AirToe Aluminium  
**ANTIREFORACI3N**  
Save & Flex® PLUS  
**PLANTILLA AMOVIBLE**  
**U-POWER** original  
**SUELA**  
PU/PU High Rebound en Elastopan de Basf  
**NUMERACI3N**  
del 35 al 48



**ARIES s ESD**      **S3S CI FO SR**      **ORU10134**

**CORTE**  
Nubuck natural, hidr3fuga  
**PUNTERA**  
AirToe Aluminium  
**ANTIREFORACI3N**  
Save & Flex® PLUS  
**PLANTILLA AMOVIBLE**  
**U-POWER** original  
**SUELA**  
PU/PU High Rebound en Elastopan de Basf  
**NUMERACI3N**  
del 35 al 48



**HYDRA s ESD**      **S3S CI FO SR**      **ORU20134**

**CORTE**  
Nubuck natural, hidr3fuga  
**PUNTERA**  
AirToe Aluminium  
**ANTIREFORACI3N**  
Save & Flex® PLUS  
**PLANTILLA AMOVIBLE**  
**U-POWER** original  
**SUELA**  
PU/PU High Rebound en Elastopan de Basf  
**NUMERACI3N**  
del 35 al 48



**MERAK s ESD**      **S3S CI FO SR**      **ORU10144**

**CORTE**  
Nubuck natural, hidr3fuga  
**PUNTERA**  
AirToe Aluminium  
**ANTIREFORACI3N**  
Save & Flex® PLUS  
**PLANTILLA AMOVIBLE**  
**U-POWER** original  
**SUELA**  
PU/PU High Rebound en Elastopan de Basf  
**NUMERACI3N**  
del 35 al 48



**AVION s ESD**      **S3S CI FO SR**      **ORU20144**

**CORTE**  
Nubuck natural, hidr3fuga  
**PUNTERA**  
AirToe Aluminium  
**ANTIREFORACI3N**  
Save & Flex® PLUS  
**PLANTILLA AMOVIBLE**  
**U-POWER** original  
**SUELA**  
PU/PU High Rebound en Elastopan de Basf  
**NUMERACI3N**  
del 35 al 48





<b>NEK s ESD</b>	<b>S3S CI FO SR</b>	<b>ORU10184</b>
<p><b>CORTE</b> Nubuck natural, hidrófuga</p> <p><b>PUNTERA</b> AirToe Aluminium</p> <p><b>ANTIPIERFORACIÓN</b> Save &amp; Flex® PLUS</p> <p><b>PLANTILLA AMOVIBLE</b> U-POWER original</p> <p><b>SUELA</b> PU/PU High Rebound en Elastopan de Basf</p> <p><b>NUMERACIÓN</b> del 35-48</p>		

<b>SHEDIR s ESD</b>	<b>S3S CI FO SR</b>	<b>ORU20184</b>
<p><b>CORTE</b> Nubuck natural, hidrófuga</p> <p><b>PUNTERA</b> AirToe Aluminium</p> <p><b>ANTIPIERFORACIÓN</b> Save &amp; Flex® PLUS</p> <p><b>PLANTILLA AMOVIBLE</b> U-POWER original</p> <p><b>SUELA</b> PU/PU High Rebound en Elastopan de Basf</p> <p><b>NUMERACIÓN</b> del 35-48</p>		

<b>VELAR s ESD</b>	<b>S3S CI FO SR</b>	<b>ORU10124</b>
<p><b>CORTE</b> PU TEK® PLUS con altísima resistencia a la abrasión, impermeable y transpirable</p> <p><b>PUNTERA</b> AirToe Aluminium</p> <p><b>ANTIPIERFORACIÓN</b> Save &amp; Flex® PLUS</p> <p><b>PLANTILLA AMOVIBLE</b> U-POWER original</p> <p><b>SUELA</b> PU/PU High Rebound en Elastopan de Basf</p> <p><b>NUMERACIÓN</b> del 35 al 48</p>	<p><b>PU Tek PLUS*</b> HYPERTEX technology</p>	

<b>SCUDO s ESD</b>	<b>S3S CI FO SR</b>	<b>ORU20124</b>
<p><b>CORTE</b> PU TEK® PLUS con altísima resistencia a la abrasión, impermeable y transpirable</p> <p><b>PUNTERA</b> AirToe Aluminium</p> <p><b>ANTIPIERFORACIÓN</b> Save &amp; Flex® PLUS</p> <p><b>PLANTILLA AMOVIBLE</b> U-POWER original</p> <p><b>SUELA</b> PU/PU High Rebound en Elastopan de Basf</p> <p><b>NUMERACIÓN</b> del 35 al 48</p>	<p><b>PU Tek PLUS*</b> HYPERTEX technology</p>	

<b>TAURUS s ESD</b>	<b>S3S CI FO SR</b>	<b>ORU20114</b>
<p><b>CORTE</b> PU TEK® PLUS con altísima resistencia a la abrasión, impermeable y transpirable</p> <p><b>PUNTERA</b> AirToe Aluminium</p> <p><b>ANTIPIERFORACIÓN</b> Save &amp; Flex® PLUS</p> <p><b>PLANTILLA AMOVIBLE</b> U-POWER original</p> <p><b>SUELA</b> PU/PU High Rebound en Elastopan de Basf</p> <p><b>NUMERACIÓN</b> del 38 al 48</p>	<p><b>PU Tek PLUS*</b> HYPERTEX technology</p>	



<b>TRIX s ESD</b>	<b>S1PS FO SR</b>	<b>ORU20106</b>
<p><b>CORTE</b> Piel afelpada con orificios de ventilación</p> <p><b>PUNTERA</b> AirToe Aluminium</p> <p><b>ANTIPIERFORACIÓN</b> Save &amp; Flex® PLUS</p> <p><b>PLANTILLA AMOVIBLE</b> U-POWER original</p> <p><b>SUELA</b> PU/PU High Rebound en Elastopan de Basf</p> <p><b>NUMERACIÓN</b> del 35 al 48</p>		

**PU Tek PLUS\***  
HYPERTEX technology

\* PU Tek Plus es exclusivo de U- Group

**PU TEK® PLUS TECHNOLOGY** utiliza hilados con alta resistencia a la abrasión de nueva concepción, tejida directamente en la tela, para obtener tejidos de alta tenacidad y alto rendimiento al desgarro. Estas telas altamente resistentes e impermeables permiten crear productos ultra ligeros y ultra transpirables en categoría S3.

# GORE-TEX®



EN ISO 20345:2022 CE



PUNTERA DE SEGURIDAD



ENTRESUELA ANTIPERFORACIÓN NO METÁLICA



BASE ANATÓMICA



HORMA ANATÓMICA MONDOPOINT 11



## IMPERMEABLES Y TRANSPIRABLES

La membrana GORE-TEX® impide que el agua penetre en el zapato y asegura de que los pies se mantienen secos y protegidos. Es ultra-ligera, impermeable, transpirable y resistente en el tiempo.

El sudor puede escapar sin obstáculos, porque los poros de GORE-TEX® son 700 veces más grandes que una molécula de vapor de agua, para que sus pies con seguridad pueden "respirar". Gracias a los poros microscópicos que son 20.000 veces más pequeños que una gota de agua, el GORE-TEX® es absolutamente impermeable.

Esta tecnología ofrece el máximo confort a sus pies, en cada temporada.



(A)

### RESISTENCIA AL DESLIZAMIENTO

		VALORES NORMA	GORE-TEX®
SR	ANTIDESLIZAMIENTO DE BALDOSAS CERÁMICAS CON GLICERINA	Zapato inclinado hacia el talón 7°	≥ 19 <b>0,22</b>
		Zapato inclinado hacia la punta 7°	≥ 22 <b>0,26</b>
	RESISTENCIA AL DESLIZAMIENTO EN BALDOSAS CERÁMICAS CON AGUA + NALES	Zapato inclinado hacia el talón 7°	≥ 31 <b>0,36</b>
		Zapato inclinado hacia la punta 7°	≥ 36 <b>0,45</b>

RESULTADOS DE LAS PRUEBAS EN ACUERDO CON LA NORMA EN ISO 20345:2022, CATEGORÍA SRC

Zapatos GORE-TEX®  
Extended Comfort

- seco y confortable, con altas temperaturas
- Impermeable, muy transpirable y sin aislamiento para una mayor disipación de calor

Ideal para climas cálidos y la alternancia en el exterior e interior

Material externo

Tejido protector

Membrana GORE-TEX®

Forro

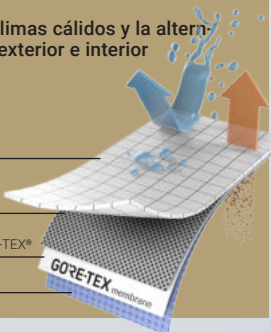

Zapatos GORE-TEX®  
Performance Comfort

- seco y confortable, con temperaturas elevadas
- Impermeable en el tiempo, transpirable y moderadamente aislado para una amplia gama de temperaturas

Ideal para el clima cambiante y muchísimas actividades

Material externo

Tejido protector

Membrana GORE-TEX®  
aislamiento

Forro

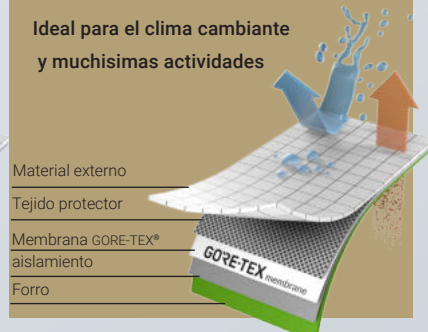

La membrana GORE-TEX®

- Impermeable en el tiempo
- Transpirable

Lluvia, charcos



El vapor de agua el sudor







DROP GTX s	S7S CI HI HRO FO SR	OGO10054
<p><b>CORTE</b> Piel plena flor, hidrófuga</p> <p><b>FORRO</b> GORE-TEX® Performance Membrane</p> <p><b>PUNTERA</b> AirToe Composite</p> <p><b>ANTIPERFORACIÓN</b> Save &amp; Flex® PLUS</p> <p><b>PLANTILLA AMOVIBLE</b> U-POWER original</p> <p><b>SUELA</b> PU/VIBRAM</p> <p><b>NUMERACIÓN</b> del 38 al 47</p>		
<p><b>HRO ≥ 300° C</b></p>		<p>(A)</p>

CLIMB GTX s	S7S CI HI HRO FO SR	OGO10064
<p><b>CORTE</b> Piel Pull-up, hidrófuga</p> <p><b>FORRO</b> GORE-TEX® Performance Membrane</p> <p><b>PUNTERA</b> AirToe Composite</p> <p><b>ANTIPERFORACIÓN</b> Save &amp; Flex® PLUS</p> <p><b>PLANTILLA AMOVIBLE</b> U-POWER original</p> <p><b>SUELA</b> PU/VIBRAM</p> <p><b>NUMERACIÓN</b> del 38 al 47</p>		
<p><b>HRO ≥ 300° C</b></p>		<p>(A)</p>

DUDE GTX UK s	S7S CI FO SR	OGO10094
<p><b>CORTE</b> Nubuck natural, hidrófuga</p> <p><b>FORRO</b> GORE-TEX® Performance Membrane</p> <p><b>PUNTERA</b> AirToe Composite</p> <p><b>ANTIPERFORACIÓN</b> Save &amp; Flex® PLUS</p> <p><b>PLANTILLA AMOVIBLE</b> U-POWER original</p> <p><b>SUELA</b> PU/PU</p> <p><b>NUMERACIÓN</b> del 35 al 48</p>		
		<p>(B)</p>

SMASH GTX s	S7S CI FO SR	OGO10084
<p><b>CORTE</b> Piel Pull-up, hidrófuga</p> <p><b>FORRO</b> GORE-TEX® Performance Membrane</p> <p><b>PUNTERA</b> AirToe Composite</p> <p><b>ANTIPERFORACIÓN</b> Save &amp; Flex® PLUS</p> <p><b>PLANTILLA AMOVIBLE</b> U-POWER original</p> <p><b>SUELA</b> PU/PU</p> <p><b>NUMERACIÓN</b> del 38 al 47</p>		
		<p>(B)</p>

DOMINATION s	S7S CI FO SR	ORL1E144
<p><b>CORTE</b> PU TEK® PLUS con altísima resistencia a la abrasión, impermeable y transpirable con insertos en nubuck natural</p> <p><b>FORRO</b> GORE-TEX® Performance Membrane</p> <p><b>PUNTERA</b> AirToe Composite</p> <p><b>ANTIPERFORACIÓN</b> Save &amp; Flex® PLUS</p> <p><b>PLANTILLA AMOVIBLE</b> WOW GEL</p> <p><b>SUELA</b> PU/PU e Infinergy®</p> <p><b>NUMERACIÓN</b> del 35 al 48</p>		
		<p>(C)</p>

FIXED s	S7S CI FO SR	ORL1E104
<p><b>CORTE</b> Piel plena flor, con insertos en textiles y puntera antiabrasión, hidrófuga</p> <p><b>FORRO</b> GORE-TEX® Performance Membrane</p> <p><b>PUNTERA</b> AirToe Composite</p> <p><b>ANTIPERFORACIÓN</b> Save &amp; Flex® PLUS</p> <p><b>PLANTILLA AMOVIBLE</b> WOW GEL</p> <p><b>SUELA</b> PU/PU e Infinergy®</p> <p><b>NUMERACIÓN</b> del 35 al 48</p>		
		<p>(C)</p>





LEGEND s	S7S CI HI HRO FO SR	0RL1E134
<p><b>CORTE</b> Piel plena flor, hidrófuga</p> <p><b>FORRO</b> GORE-TEX® Performance Membrane</p> <p><b>PUNTERA</b> AirToe Aluminium</p> <p><b>ANTIPERFORACIÓN</b> Save &amp; Flex® PLUS</p> <p><b>PLANTILLA AMOVIBLE</b> WOW GEL</p> <p><b>SUELA</b> PU/VIBRAM e Infinergy®</p> <p><b>NUMERACIÓN</b> del 35 al 48</p>		
<p><b>HRO ≥ 300° C</b></p>		

MIND s	S7S CI FO SR	0RL1E114
<p><b>CORTE</b> Piel plena flor, con insertos en textiles y puntera antiabrasión, hidrófuga</p> <p><b>FORRO</b> GORE-TEX® Performance Membrane</p> <p><b>PUNTERA</b> AirToe Composite</p> <p><b>ANTIPERFORACIÓN</b> Save &amp; Flex® PLUS</p> <p><b>PLANTILLA AMOVIBLE</b> WOW GEL</p> <p><b>SUELA</b> PU/PU e Infinergy®</p> <p><b>NUMERACIÓN</b> del 35 al 48</p>		

SPIRIT s	S7S CI FO SR	0RL1E124
<p><b>CORTE</b> Piel plena flor, con insertos en textiles y puntera antiabrasión, hidrófuga</p> <p><b>FORRO</b> GORE-TEX® Performance Membrane</p> <p><b>PUNTERA</b> AirToe Composite</p> <p><b>ANTIPERFORACIÓN</b> Save &amp; Flex® PLUS</p> <p><b>PLANTILLA AMOVIBLE</b> WOW GEL</p> <p><b>SUELA</b> PU/PU e Infinergy®</p> <p><b>NUMERACIÓN</b> del 35 al 48</p>		

ROCKET s	S7S CI FO SR	0RL2E144
<p><b>CORTE</b> PU TEK® PLUS con altísima resistencia a la abrasión, impermeable y transpirable</p> <p><b>FORRO</b> GORE-TEX® Performance Membrane</p> <p><b>PUNTERA</b> AirToe Aluminium</p> <p><b>ANTIPERFORACIÓN</b> Save &amp; Flex® PLUS</p> <p><b>PLANTILLA AMOVIBLE</b> U-POWER original</p> <p><b>SUELA</b> PU/PU e Infinergy®</p> <p><b>NUMERACIÓN</b> del 35 al 48</p>	<p><b>PU Tek PLUS*</b> HYPERTEX technology</p>	

KORA s	S7S CI HI HRO FO SR	0RL1E214
<p><b>CORTE</b> PU TEK® PLUS con altísima resistencia a la abrasión, impermeable y transpirable con insertos en nabuck natural</p> <p><b>FORRO</b> GORE-TEX® Performance Membrane</p> <p><b>PUNTERA</b> AirToe Aluminium</p> <p><b>ANTIPERFORACIÓN</b> Save &amp; Flex® PLUS</p> <p><b>PLANTILLA AMOVIBLE</b> WOW GEL</p> <p><b>SUELA</b> PU/VIBRAM e Infinergy®</p> <p><b>NUMERACIÓN</b> del 38 al 48</p>	<p><b>PU Tek PLUS*</b> HYPERTEX technology</p>	
<p><b>HRO ≥ 300° C</b></p>		

SAURON s	S7S CI HI HRO FO SR	0RL2E214
<p><b>CORTE</b> PU TEK® PLUS con altísima resistencia a la abrasión, impermeable y transpirable con insertos en nabuck natural</p> <p><b>FORRO</b> GORE-TEX® Performance Membrane</p> <p><b>PUNTERA</b> AirToe Aluminium</p> <p><b>ANTIPERFORACIÓN</b> Save &amp; Flex® PLUS</p> <p><b>PLANTILLA AMOVIBLE</b> WOW GEL</p> <p><b>SUELA</b> PU/VIBRAM e Infinergy®</p> <p><b>NUMERACIÓN</b> del 38 al 48</p>	<p><b>PU Tek PLUS*</b> HYPERTEX technology</p>	
<p><b>HRO ≥ 300° C</b></p>		







### RESISTENCIA AL DESLIZAMIENTO

		VALORES NORMA		GORE-TEX®
SR	ANTIDESLIZAMIENTO DE BALDOSAS CERÁMICAS CON GLICERINA	Zapato inclinado hacia el talón 7°.	≥ 19	0,27
		Zapato inclinado hacia la punta 7°.	≥ 22	0,32
	RESISTENCIA AL DESLIZAMIENTO EN BALDOSAS CERÁMICAS CON AGUA + NALES	Zapato inclinado hacia el talón 7°.	≥ 31	0,36
		Zapato inclinado hacia la punta 7°.	≥ 36	0,46

RESULTADOS DE LAS PRUEBAS EN ACUERDO CON LA NORMA EN ISO 20345:2022, CATEGORÍA SRC

### RESISTENCIA AL DESLIZAMIENTO

		VALORES NORMA		GORE-TEX®
SR	ANTIDESLIZAMIENTO DE BALDOSAS CERÁMICAS CON GLICERINA	Zapato inclinado hacia el talón 7°.	≥ 19	0,31
		Zapato inclinado hacia la punta 7°.	≥ 22	0,31
	RESISTENCIA AL DESLIZAMIENTO EN BALDOSAS CERÁMICAS CON AGUA + NALES	Zapato inclinado hacia el talón 7°.	≥ 31	0,40
		Zapato inclinado hacia la punta 7°.	≥ 36	0,41

RESULTADOS DE LAS PRUEBAS EN ACUERDO CON LA NORMA EN ISO 20345:2022, CATEGORÍA SRC

### RESISTENCIA AL DESLIZAMIENTO

		VALORES NORMA		GORE-TEX®
SR	ANTIDESLIZAMIENTO DE BALDOSAS CERÁMICAS CON GLICERINA	Zapato inclinado hacia el talón 7°.	≥ 19	0,31
		Zapato inclinado hacia la punta 7°.	≥ 22	0,28
	RESISTENCIA AL DESLIZAMIENTO EN BALDOSAS CERÁMICAS CON AGUA + NALES	Zapato inclinado hacia el talón 7°.	≥ 31	0,42
		Zapato inclinado hacia la punta 7°.	≥ 36	0,36

RESULTADOS DE LAS PRUEBAS EN ACUERDO CON LA NORMA EN ISO 20345:2022, CATEGORÍA SRC

### RESISTENCIA AL DESLIZAMIENTO

		VALORES NORMA		GORE-TEX®
SR	ANTIDESLIZAMIENTO DE BALDOSAS CERÁMICAS CON GLICERINA	Zapato inclinado hacia el talón 7°.	≥ 19	0,34
		Zapato inclinado hacia la punta 7°.	≥ 22	0,28
	RESISTENCIA AL DESLIZAMIENTO EN BALDOSAS CERÁMICAS CON AGUA + NALES	Zapato inclinado hacia el talón 7°.	≥ 31	0,39
		Zapato inclinado hacia la punta 7°.	≥ 36	0,47

RESULTADOS DE LAS PRUEBAS EN ACUERDO CON LA NORMA EN ISO 20345:2022, CATEGORÍA SRC



# FLAT OUT

EN ISO 20345:2022 CE



FORRO VENTILADO	PUNTERA DE SEGURIDAD	ENTRESUELA ANTIPERFORACIÓN NO METÁLICA	BASE ANATÓMICA	SUELA ULTRA-LIGERA	HORMA ANATÓMICA MONDOPOINT 11	

## ESTÁS PREPARADO?

Entusiasmo explosivo, productos que traspasan la contemporaneidad.

La línea Flat Out nace para llevar los límites de la seguridad y comodidad a un nivel más alto!

La puntera de aluminio súper ligera, la suela con diseño ergonómico con un coeficiente de resistencia al deslizamiento excepcional, los materiales de la más alta calidad, hacen de los productos de la línea Flat Out la respuesta óptima para la seguridad.

Comodidad para todos, en cada momento... para todas las edades...

Flat Out, ESTÁS PREPARADO?

## PU/PUTR TECHNOPOLYMER LAST-GENERATION



### RESISTENCIA AL DESLIZAMIENTO

		VALORES NORMA		FLAT OUT
SR	ANTIDESLIZAMIENTO DE BALDOSAS CERÁMICAS CON GLICERINA	Zapato inclinado hacia el talón 7°.	≈ 19	<b>0,21</b>
		Zapato inclinado hacia la punta 7°.	≈ 22	<b>0,30</b>
	RESISTENCIA AL DESLIZAMIENTO EN BALDOSAS CERÁMICAS CON AGUA + NALES	Zapato inclinado hacia el talón 7°.	≈ 31	<b>0,46</b>
		Zapato inclinado hacia la punta 7°.	≈ 36	<b>0,45</b>

RESULTADOS DE LAS PRUEBAS EN ACUERDO CON LA NORMA EN ISO 20345:2022, CATEGORÍA SRC



NICO s	S1PS FO SR	0UF20136
<p><b>CORTE</b> Piel afelpada con inserciones en MESH ultra-traspirable</p> <p><b>PUNTERA</b> AirToe Aluminium</p> <p><b>ANTIPERFORACIÓN</b> Save &amp; Flex® PLUS</p> <p><b>PLANTILLA AMOVIBLE</b> U-POWER original</p> <p><b>SUELA</b> PU/PU</p> <p><b>NUMERACIÓN</b> del 35 al 47</p>		

ALAIN s	S1PS FO SR	0UF20146
<p><b>CORTE</b> Piel afelpada con inserciones en MESH ultra-traspirable</p> <p><b>PUNTERA</b> AirToe Aluminium</p> <p><b>ANTIPERFORACIÓN</b> Save &amp; Flex® PLUS</p> <p><b>PLANTILLA AMOVIBLE</b> U-POWER original</p> <p><b>SUELA</b> PU/PU</p> <p><b>NUMERACIÓN</b> del 35 al 47</p>		

TOMMY s	S1PS FO SR	0UF20016
<p><b>CORTE</b> Piel afelpada con orificios de ventilación</p> <p><b>PUNTERA</b> AirToe Aluminium</p> <p><b>ANTIPERFORACIÓN</b> Save &amp; Flex® PLUS</p> <p><b>PLANTILLA AMOVIBLE</b> U-POWER original</p> <p><b>SUELA</b> PU/PU</p> <p><b>NUMERACIÓN</b> del 38 al 47</p>		

CARLOS s	S1PS FO SR	0UF20026
<p><b>CORTE</b> Piel afelpada con orificios de ventilación</p> <p><b>PUNTERA</b> AirToe Aluminium</p> <p><b>ANTIPERFORACIÓN</b> Save &amp; Flex® PLUS</p> <p><b>PLANTILLA AMOVIBLE</b> U-POWER original</p> <p><b>SUELA</b> PU/PU</p> <p><b>NUMERACIÓN</b> del 38 al 47</p>		

KIMI s	S1PS FO SR	0UF20126
<p><b>CORTE</b> Piel afelpada con orificios de ventilación</p> <p><b>PUNTERA</b> AirToe Aluminium</p> <p><b>ANTIPERFORACIÓN</b> Save &amp; Flex® PLUS</p> <p><b>PLANTILLA AMOVIBLE</b> U-POWER original</p> <p><b>SUELA</b> PU/PU</p> <p><b>NUMERACIÓN</b> del 35 al 47</p>		

LEWIS s	S1PS FO SR	0UF20176
<p><b>CORTE</b> Piel afelpada con orificios de ventilación</p> <p><b>PUNTERA</b> AirToe Aluminium</p> <p><b>ANTIPERFORACIÓN</b> Save &amp; Flex® PLUS</p> <p><b>PLANTILLA AMOVIBLE</b> U-POWER original</p> <p><b>SUELA</b> PU/PU</p> <p><b>NUMERACIÓN</b> del 38 al 47</p>		

MICHAEL s	S1PS FO SR	0UF20156
<p><b>CORTE</b> Piel afelpada con orificios de ventilación</p> <p><b>PUNTERA</b> AirToe Aluminium</p> <p><b>ANTIPERFORACIÓN</b> Save &amp; Flex® PLUS</p> <p><b>PLANTILLA AMOVIBLE</b> U-POWER original</p> <p><b>SUELA</b> PU/PU</p> <p><b>NUMERACIÓN</b> del 38 al 47</p>		

AYRTON s	S1PS FO SR	0UF20166
<p><b>CORTE</b> Piel afelpada con inserciones en Nylon antiabrasión y traspirable</p> <p><b>PUNTERA</b> AirToe Aluminium</p> <p><b>ANTIPERFORACIÓN</b> Save &amp; Flex® PLUS</p> <p><b>PLANTILLA AMOVIBLE</b> U-POWER original</p> <p><b>SUELA</b> PU/PU</p> <p><b>NUMERACIÓN</b> del 38 al 47</p>		



FANGIO s	S1PS FO SR	OUF20186
<p><b>CORTE</b> Piel afelpada con inserciones en BOLTONY ultra-traspirable</p> <p><b>PUNTERA</b> AirToe Aluminium</p> <p><b>ANTIPERFORACIÓN</b> Save &amp; Flex® PLUS</p> <p><b>PLANTILLA AMOVIBLE</b> U-POWER original</p> <p><b>SUELA</b> PU/PU</p> <p><b>NUMERACIÓN</b> del 38 al 47</p>		

SENNA s	S1PS FO SR	OUF20206
<p><b>CORTE</b> Piel afelpada con inserciones en BOLTONY ultra-traspirable</p> <p><b>PUNTERA</b> AirToe Aluminium</p> <p><b>ANTIPERFORACIÓN</b> Save &amp; Flex® PLUS</p> <p><b>PLANTILLA AMOVIBLE</b> U-POWER original</p> <p><b>SUELA</b> PU/PU</p> <p><b>NUMERACIÓN</b> del 38 al 47</p>		

ROBERT s	S1PS FO SR	OUF20096
<p><b>CORTE</b> Piel afelpada con inserciones en MESH ultra-traspirable</p> <p><b>PUNTERA</b> AirToe Aluminium</p> <p><b>ANTIPERFORACIÓN</b> Save &amp; Flex® PLUS</p> <p><b>PLANTILLA AMOVIBLE</b> U-POWER original</p> <p><b>SUELA</b> PU/PU</p> <p><b>NUMERACIÓN</b> del 35 al 48</p>		

COLIN s	S1PS FO SR	OUF20036
<p><b>CORTE</b> Piel afelpada con inserciones de canvas JEANS</p> <p><b>PUNTERA</b> AirToe Aluminium</p> <p><b>ANTIPERFORACIÓN</b> Save &amp; Flex® PLUS</p> <p><b>PLANTILLA AMOVIBLE</b> U-POWER original</p> <p><b>SUELA</b> PU/PU</p> <p><b>NUMERACIÓN</b> del 35 al 47</p>		

JAMES s	S3S FO SR	OUF20234
<p><b>CORTE</b> PU TEK® PLUS con altísima resistencia a la abrasión, impermeable y transpirable</p> <p><b>PUNTERA</b> AirToe Aluminium</p> <p><b>ANTIPERFORACIÓN</b> Save &amp; Flex® PLUS</p> <p><b>PLANTILLA AMOVIBLE</b> U-POWER original</p> <p><b>SUELA</b> PU/PU</p> <p><b>NUMERACIÓN</b> del 38 al 48</p>	<p><b>PU Tek PLUS*</b> HYPERTEX technology</p> 	



KEN s	S3S FO SR	OUF10104
<p><b>CORTE</b> Piel plena flor pull-up hidrófugada</p> <p><b>PUNTERA</b> AirToe Aluminium</p> <p><b>ANTIPERFORACIÓN</b> Save &amp; Flex® PLUS</p> <p><b>PLANTILLA AMOVIBLE</b> U-POWER original</p> <p><b>SUELA</b> PU/PU</p> <p><b>NUMERACIÓN</b> del 38 al 47</p>		

SEBASTIEN s	S3S FO SR	OUF20064
<p><b>CORTE</b> Piel plena flor pull-up hidrófugada</p> <p><b>PUNTERA</b> AirToe Aluminium</p> <p><b>ANTIPERFORACIÓN</b> Save &amp; Flex® PLUS</p> <p><b>PLANTILLA AMOVIBLE</b> U-POWER original</p> <p><b>SUELA</b> PU/PU</p> <p><b>NUMERACIÓN</b> del 38 al 47</p>		





<b>HENRY s</b>	<b>S3S FO SR</b>	<b>0UF10074</b>
<p><b>CORTE</b> Piel plena flor pull-up hidrófugada</p> <p><b>PUNTERA</b> AirToe Aluminium</p> <p><b>ANTIPERFORACIÓN</b> Save &amp; Flex® PLUS</p> <p><b>PLANTILLA AMOVIBLE</b> <b>U-POWER</b> original</p> <p><b>SUELA</b> PU/PU</p> <p><b>NUMERACIÓN</b> del 35 al 48</p>		
		

<b>STIG s</b>	<b>S3S FO SR</b>	<b>0UF20074</b>
<p><b>CORTE</b> Piel plena flor pull-up hidrófugada</p> <p><b>PUNTERA</b> AirToe Aluminium</p> <p><b>ANTIPERFORACIÓN</b> Save &amp; Flex® PLUS</p> <p><b>PLANTILLA AMOVIBLE</b> <b>U-POWER</b> original</p> <p><b>SUELA</b> PU/PU</p> <p><b>NUMERACIÓN</b> del 35 al 48</p>		
		

<b>WALTER s</b>	<b>S3S FO SR</b>	<b>0UF10064</b>
<p><b>CORTE</b> Piel plena flor pull-up hidrófugada</p> <p><b>PUNTERA</b> AirToe Aluminium</p> <p><b>ANTIPERFORACIÓN</b> Save &amp; Flex® PLUS</p> <p><b>PLANTILLA AMOVIBLE</b> <b>U-POWER</b> original</p> <p><b>SUELA</b> PU/PU</p> <p><b>NUMERACIÓN</b> del 38 al 47</p>		
		

<b>BJORN s</b>	<b>S3S FO SR</b>	<b>0UF20084</b>
<p><b>CORTE</b> Piel plena flor pull-up hidrófugada</p> <p><b>PUNTERA</b> AirToe Aluminium</p> <p><b>ANTIPERFORACIÓN</b> Save &amp; Flex® PLUS</p> <p><b>PLANTILLA AMOVIBLE</b> <b>U-POWER</b> original</p> <p><b>SUELA</b> PU/PU</p> <p><b>NUMERACIÓN</b> del 35 al 47</p>		
		



# THE ROAR...

EN ISO 20345:2022 CE



FORRO VENTILADO



PUNTERA DE SEGURIDAD



ENTRESUELA ANTIPERFORACIÓN NO METÁLICA



BASE ANATÓMICA



SUELA ULTRA-LIGERA



HORMA ANATÓMICA MONDOPOINT 11



## AUTÉNTICO DISEÑO ITALIANO AUTÉNTICA PROTECCIÓN PERSONAL

No sólo trabajo, este es el espíritu que nos ha animado en la creación de esta nueva colección...

Una mezcla de colores y materiales que hacen de la colección THE ROAR algo único. "Don't worry... be happy" con vuestros zapatos THE ROAR.

### RESISTENCIA AL DESLIZAMIENTO

		VALORES NORMA	THE ROAR
SR	ANTIDESLIZAMIENTO DE BALDOSAS CERÁMICAS CON GLICERINA	Zapato inclinado hacia el talón 7°.	≥ 19 <b>0,23</b>
		Zapato inclinado hacia la punta 7°.	≥ 22 <b>0,30</b>
	RESISTENCIA AL DESLIZAMIENTO EN BALDOSAS CERÁMICAS CON AGUA + NALES	Zapato inclinado hacia el talón 7°.	≥ 31 <b>0,42</b>
		Zapato inclinado hacia la punta 7°.	≥ 36 <b>0,47</b>

RESULTADOS DE LAS PRUEBAS EN ACUERDO CON LA NORMA EN ISO 20345:2022, CATEGORÍA SRC

### RESISTENCIA AL DESLIZAMIENTO

		VALORES NORMA	THE ROAR
SR	ANTIDESLIZAMIENTO DE BALDOSAS CERÁMICAS CON GLICERINA	Zapato inclinado hacia el talón 7°.	≥ 19 <b>0,24</b>
		Zapato inclinado hacia la punta 7°.	≥ 22 <b>0,24</b>
	RESISTENCIA AL DESLIZAMIENTO EN BALDOSAS CERÁMICAS CON AGUA + NALES	Zapato inclinado hacia el talón 7°.	≥ 31 <b>0,35</b>
		Zapato inclinado hacia la punta 7°.	≥ 36 <b>0,36</b>

RESULTADOS DE LAS PRUEBAS EN ACUERDO CON LA NORMA EN ISO 20345:2022, CATEGORÍA SRC

(A)



(A)

BLOQUES FRONTALES ELEVADOS Y ESTRIADOS MEJORA LA ADHERENCIA

CANAL DE DRENAJE AUTOLIMPIANTE

DISEÑO ERGONOMICO DE LA SUELA QUE CONSIGUE LA MAS RAPIDA EVACUACION DE LIQUIDOS Y RESIDUOS

CANALES LATERALES MAXIMO ANTIDESLIZAMIENTO

(B)

(B)



<b>LION s</b>	<b>S3S FO SR</b>	<b>OSN10014</b>
<p><b>CORTE</b> Nubuck natural, hidrófuga</p> <p><b>PUNTERA</b> AirToe Aluminium</p> <p><b>ANTIPERFORACIÓN</b> Save &amp; Flex® PLUS</p> <p><b>PLANTILLA AMOVIBLE</b> U-POWER original</p> <p><b>SUELA</b> PU/PU LIGHT GRIP</p> <p><b>NUMERACIÓN</b> del 35 al 48</p>		

<b>KING s</b>	<b>S3S FO SR</b>	<b>OSN20014</b>
<p><b>CORTE</b> Nubuck natural, hidrófuga</p> <p><b>PUNTERA</b> AirToe Aluminium</p> <p><b>ANTIPERFORACIÓN</b> Save &amp; Flex® PLUS</p> <p><b>PLANTILLA AMOVIBLE</b> U-POWER original</p> <p><b>SUELA</b> PU/PU LIGHT GRIP</p> <p><b>NUMERACIÓN</b> del 35 al 48</p>		

<b>PREDATOR s</b>	<b>S3S FO SR</b>	<b>OSN10044</b>
<p><b>CORTE</b> Suave piel "OLD STYLE", hidrófuga.</p> <p><b>PUNTERA</b> AirToe Aluminium</p> <p><b>ANTIPERFORACIÓN</b> Save &amp; Flex® PLUS</p> <p><b>PLANTILLA AMOVIBLE</b> U-POWER original</p> <p><b>SUELA</b> PU/PU LIGHT GRIP</p> <p><b>NUMERACIÓN</b> del 38 al 47</p>		

<b>FOREST s</b>	<b>S3S FO SR</b>	<b>OSN20044</b>
<p><b>CORTE</b> Suave piel "OLD STYLE", hidrófuga.</p> <p><b>PUNTERA</b> AirToe Aluminium</p> <p><b>ANTIPERFORACIÓN</b> Save &amp; Flex® PLUS</p> <p><b>PLANTILLA AMOVIBLE</b> U-POWER original</p> <p><b>SUELA</b> PU/PU LIGHT GRIP</p> <p><b>NUMERACIÓN</b> del 38 al 47</p>		

<b>BOB s ESD</b>	<b>S3S CI FO SR</b>	<b>OSN10234</b>
<p><b>CORTE</b> PU TEK® PLUS con altísima resistencia a la abrasión, impermeable y transpirable</p> <p><b>PUNTERA</b> AirToe Aluminium</p> <p><b>ANTIPERFORACIÓN</b> Save &amp; Flex® PLUS</p> <p><b>PLANTILLA AMOVIBLE</b> U-POWER original</p> <p><b>SUELA</b> PU/PU LIGHT GRIP</p> <p><b>NUMERACIÓN</b> del 35 al 48</p>		  <p><b>PU TEK PLUS*</b> KTPURTEX technology</p>

<b>ANDY s ESD</b>	<b>S3S CI FO SR</b>	<b>OSN10244</b>
<p><b>CORTE</b> Nubuck natural, hidrófuga</p> <p><b>PUNTERA</b> AirToe Aluminium</p> <p><b>ANTIPERFORACIÓN</b> Save &amp; Flex® PLUS</p> <p><b>PLANTILLA AMOVIBLE</b> U-POWER original</p> <p><b>SUELA</b> PU/PU LIGHT GRIP</p> <p><b>NUMERACIÓN</b> del 35 al 48</p>		 

<b>SAFARI s</b>	<b>S3S FO SR</b>	<b>OSN10034</b>
<p><b>CORTE</b> Suave piel "OLD STYLE", hidrófuga</p> <p><b>PUNTERA</b> AirToe Aluminium</p> <p><b>ANTIPERFORACIÓN</b> Save &amp; Flex® PLUS</p> <p><b>PLANTILLA AMOVIBLE</b> U-POWER original</p> <p><b>SUELA</b> PU/PU</p> <p><b>NUMERACIÓN</b> del 38 al 47</p>		

<b>SAVANA s</b>	<b>S3S FO SR</b>	<b>OSN20034</b>
<p><b>CORTE</b> Suave piel "OLD STYLE", hidrófuga</p> <p><b>PUNTERA</b> AirToe Aluminium</p> <p><b>ANTIPERFORACIÓN</b> Save &amp; Flex® PLUS</p> <p><b>PLANTILLA AMOVIBLE</b> U-POWER original</p> <p><b>SUELA</b> PU/PU</p> <p><b>NUMERACIÓN</b> del 38 al 47</p>		



<b>CARAVAN s</b>	<b>S1PS FO SR</b>	<b>OSN10056</b>
<p><b>CORTE</b> Lona de alta resistencia y máxima transpirabilidad con insertos en suave piel afelpada</p> <p><b>PUNTERA</b> AirToe Aluminium</p> <p><b>ANTIPERFORACIÓN</b> Save &amp; Flex® PLUS</p> <p><b>PLANTILLA AMOVIBLE</b> U-POWER original</p> <p><b>SUELA</b> PU/PU</p> <p><b>NUMERACIÓN</b> del 35 al 47</p>		

<b>TROPHY s</b>	<b>S1PS FO SR</b>	<b>OSN20056</b>
<p><b>CORTE</b> Lona de alta resistencia y máxima transpirabilidad con insertos en suave piel afelpada</p> <p><b>PUNTERA</b> AirToe Aluminium</p> <p><b>ANTIPERFORACIÓN</b> Save &amp; Flex® PLUS</p> <p><b>PLANTILLA AMOVIBLE</b> U-POWER original</p> <p><b>SUELA</b> PU/PU</p> <p><b>NUMERACIÓN</b> del 35 al 48</p>		

<b>JOY s</b>	<b>S1PS FO SR</b>	<b>OSN20096</b>
<p><b>CORTE</b> Suave piel afelpada, perforada. Doble cordón.</p> <p><b>PUNTERA</b> AirToe Aluminium</p> <p><b>ANTIPERFORACIÓN</b> Save &amp; Flex® PLUS</p> <p><b>PLANTILLA AMOVIBLE</b> U-POWER original</p> <p><b>SUELA</b> PU/PU</p> <p><b>NUMERACIÓN</b> del 35 al 47</p>		

<b>JADE s</b>	<b>S1PS FO SR</b>	<b>OSN20086</b>
<p><b>CORTE</b> Suave piel afelpada, perforada. Doble cordón.</p> <p><b>PUNTERA</b> AirToe Aluminium</p> <p><b>ANTIPERFORACIÓN</b> Save &amp; Flex® PLUS</p> <p><b>PLANTILLA AMOVIBLE</b> U-POWER original</p> <p><b>SUELA</b> PU/PU</p> <p><b>NUMERACIÓN</b> del 38 al 47</p>		

<b>TUAREG s</b>	<b>S1PS FO SR</b>	<b>OSN20066</b>
<p><b>CORTE</b> Lona de alta resistencia y máxima transpirabilidad con insertos en suave piel afelpada</p> <p><b>PUNTERA</b> AirToe Aluminium</p> <p><b>ANTIPERFORACIÓN</b> Save &amp; Flex® PLUS</p> <p><b>PLANTILLA AMOVIBLE</b> U-POWER original</p> <p><b>SUELA</b> PU/PU</p> <p><b>NUMERACIÓN</b> del 38 al 47</p>		

<b>DOVER s</b>	<b>S3S FO SR</b>	<b>OSN20136</b>
<p><b>CORTE</b> New Safety Dry, hidrófuga, transpirable</p> <p><b>PUNTERA</b> AirToe Aluminium</p> <p><b>ANTIPERFORACIÓN</b> Save &amp; Flex® PLUS</p> <p><b>PLANTILLA AMOVIBLE</b> U-POWER original</p> <p><b>SUELA</b> PU/PU</p> <p><b>NUMERACIÓN</b> del 38 al 47</p>		





# WINNER



## LA APUESTA GANADORA

La colección U-Power nace de la pasión que nos acompaña en cada proyecto.

Totalmente "metal free" y ultra ligera, la gama de productos WINNER es la opción ganadora para aquellos que eligen un calzado, deportivo e innovador.

FORRO VENTILADO	PUNTERA DE SEGURIDAD	ENTRESUELA ANTIPERFORACIÓN NO METÁLICA	BASE ANATÓMICA	HORMA ANATÓMICA MONDOPOINT 11	

<b>TANGO s</b>	<b>S3S FO SR</b>	<b>OWN10074</b>
<p><b>CORTE</b> Piel pull-up con inserto en Textile impermeable, maya inyectada.</p> <p><b>PUNTERA</b> AirToe Composite <b>ANTIPERFORACIÓN</b> Save &amp; Flex® PLUS <b>PLANTILLA AMOVIBLE</b> U-POWER original</p> <p><b>SUELA</b> PU/PU <b>NUMERACIÓN</b> del 38 al 47</p>		

<b>DRIBBLING s</b>	<b>S3S FO SR</b>	<b>OWN20074</b>
<p><b>CORTE</b> Piel pull-up con inserto en Textile impermeable, maya inyectada.</p> <p><b>PUNTERA</b> AirToe Composite <b>ANTIPERFORACIÓN</b> Save &amp; Flex® PLUS <b>PLANTILLA AMOVIBLE</b> U-POWER original</p> <p><b>SUELA</b> PU/PU <b>NUMERACIÓN</b> del 38 al 47</p>		

<b>MATCH s</b>	<b>S1PS FO SR</b>	<b>OWN20016</b>
<p><b>CORTE</b> Suave piel afelpada con inserciones de máxima transpirabilidad, maya inyectada.</p> <p><b>PUNTERA</b> AirToe Composite <b>ANTIPERFORACIÓN</b> Save &amp; Flex® PLUS <b>PLANTILLA AMOVIBLE</b> U-POWER original</p> <p><b>SUELA</b> PU/PU <b>NUMERACIÓN</b> del 38 al 47</p>		

		RESISTENCIA AL DESLIZAMIENTO		
		VALORES NORMA	WINNER	
SR	ANTIDESLIZAMIENTO DE BALDOSAS CERÁMICAS CON GLICERINA	Zapato inclinado hacia el talón 7°	≥ 19	<b>0,23</b>
		Zapato inclinado hacia la punta 7°	≥ 22	<b>0,27</b>
	RESISTENCIA AL DESLIZAMIENTO EN BALDOSAS CERÁMICAS CON AGUA + NALES	Zapato inclinado hacia el talón 7°	≥ 31	<b>0,35</b>
		Zapato inclinado hacia la punta 7°	≥ 36	<b>0,40</b>

RESULTADOS DE LAS PRUEBAS EN ACUERDO CON LA NORMA EN ISO 20345:2022, CATEGORÍA SRC





# CONCEPT PLUS

EN ISO 20345:2022 CE



FORRO VENTILADO



PUNTERA DE SEGURIDAD



ENTRESUELA ANTIPERFORACIÓN NO METÁLICA



BASE ANATÓMICA



HORMA ANATÓMICA MONDOPOINT 11



## NIVEL DE ENTRADA CON TODAS LAS OPCIONES

Si usted pide un calzado seguro, Concept PLUS es lo que busca.

Caracterizado por un atractivo diseño, usted descubrirá que también "cuenta con estándares en todos los aspectos". Ligero de peso, cómodo y flexible, garantiza un bienestar absoluto para sus pies, respetando plenamente los más estrictos requisitos de seguridad. Le convencerá.

### RESISTENCIA AL DESLIZAMIENTO

		VALORES NORMA	CONCEPT PLUS
SR	ANTIDESLIZAMIENTO DE BALDOSAS CERÁMICAS CON GLICERINA	Zapato inclinado hacia el talón 7°.	≥ 19 <b>0,25</b>
		Zapato inclinado hacia la punta 7°.	≥ 22 <b>0,29</b>
	RESISTENCIA AL DESLIZAMIENTO EN BALDOSAS CERÁMICAS CON AGUA + NALES	Zapato inclinado hacia el talón 7°.	≥ 31 <b>0,42</b>
		Zapato inclinado hacia la punta 7°.	≥ 36 <b>0,44</b>

RESULTADOS DE LAS PRUEBAS EN ACUERDO CON LA NORMA EN ISO 20345:2022, CATEGORÍA SRC

### RESISTENCIA AL DESLIZAMIENTO

		VALORES NORMA	CONCEPT PLUS
SR	ANTIDESLIZAMIENTO DE BALDOSAS CERÁMICAS CON GLICERINA	Zapato inclinado hacia el talón 7°.	≥ 19 <b>0,22</b>
		Zapato inclinado hacia la punta 7°.	≥ 22 <b>0,26</b>
	RESISTENCIA AL DESLIZAMIENTO EN BALDOSAS CERÁMICAS CON AGUA + NALES	Zapato inclinado hacia el talón 7°.	≥ 31 <b>0,36</b>
		Zapato inclinado hacia la punta 7°.	≥ 36 <b>0,45</b>

RESULTADOS DE LAS PRUEBAS EN ACUERDO CON LA NORMA EN ISO 20345:2022, CATEGORÍA SRC

(A)

PU/PU  
TECNOPLÍMERO LAST-GENERATION



PU/VIBRAM

TECNOPLÍMERO LAST-GENERATION



PERFILES CON ALTURAS DIFERENTES AUMENTA LA ADHERENCIA

CANAL ESTABILIZADOR MULTINIVEL MEJORA LAS PROPIEDADES ANTIDESLIZANTES

PERFIL DE ALTURA DIFERENTE PARA MEJORAR LA RÁPIDA DISPERSIÓN DE LÍQUIDOS Y DETRITOS

POWERED BY



(A)

(B)

(B)



FIT s	S1PS FO SR	OUA50026
<p><b>CORTE</b> Suave piel afelpada, perforada</p> <p><b>PUNTERA</b> AirToe Composite</p> <p><b>ANTIPERFORACIÓN</b> Save &amp; Flex® PLUS</p> <p><b>PLANTILLA AMOVIBLE</b> Action Dry</p> <p><b>SUELA</b> PU/PU</p> <p><b>NUMERACIÓN</b> del 38 al 47</p>		

TWISTER s	S1PS FO SR	OUC20036
<p><b>CORTE</b> Suave piel afelpada + Insertos en mesh</p> <p><b>PUNTERA</b> AirToe Composite</p> <p><b>ANTIPERFORACIÓN</b> Save &amp; Flex® PLUS</p> <p><b>PLANTILLA AMOVIBLE</b> Action Dry</p> <p><b>SUELA</b> PU/PU</p> <p><b>NUMERACIÓN</b> del 38 al 47</p>		

JAZZ s	S3S FO SR	OUC10094
<p><b>CORTE</b> Piel Pull-up, hidrófuga</p> <p><b>PUNTERA</b> AirToe Composite</p> <p><b>ANTIPERFORACIÓN</b> Save &amp; Flex® PLUS</p> <p><b>PLANTILLA AMOVIBLE</b> Action Dry</p> <p><b>SUELA</b> PU/PU</p> <p><b>NUMERACIÓN</b> del 38 al 47</p>		

PROVOKE s	S3S FO SR	OUC20064
<p><b>CORTE</b> Piel Pull-up, hidrófuga</p> <p><b>PUNTERA</b> AirToe Composite</p> <p><b>ANTIPERFORACIÓN</b> Save &amp; Flex® PLUS</p> <p><b>PLANTILLA AMOVIBLE</b> Action Dry</p> <p><b>SUELA</b> PU/PU</p> <p><b>NUMERACIÓN</b> del 38 al 47</p>		

CROSS s	S3S FO SR	OUC10014
<p><b>CORTE</b> Piel plena flor, hidrófuga con insertos en Bay-cast antiabrasion</p> <p><b>PUNTERA</b> AirToe Composite</p> <p><b>ANTIPERFORACIÓN</b> Save &amp; Flex® PLUS</p> <p><b>PLANTILLA AMOVIBLE</b> Action Dry</p> <p><b>SUELA</b> PU/PU</p> <p><b>NUMERACIÓN</b> del 38 al 47</p>		

CORNER s	S3S FO SR	OUC20014
<p><b>CORTE</b> Piel plena flor, hidrófuga con insertos en Bay-cast antiabrasion</p> <p><b>PUNTERA</b> AirToe Composite</p> <p><b>ANTIPERFORACIÓN</b> Save &amp; Flex® PLUS</p> <p><b>PLANTILLA AMOVIBLE</b> Action Dry</p> <p><b>SUELA</b> PU/PU</p> <p><b>NUMERACIÓN</b> del 38 al 47</p>		

DEVASTATE RS s	S3S FO SR	OUA10324
<p><b>CORTE</b> Piel flor grana mina, hidrófuga</p> <p><b>PUNTERA</b> AirToe Composite</p> <p><b>ANTIPERFORACIÓN</b> Save &amp; Flex® PLUS</p> <p><b>PLANTILLA AMOVIBLE</b> Action Dry</p> <p><b>SUELA</b> PU/PU</p> <p><b>NUMERACIÓN</b> del 35 al 48</p>		

ELECT s	S3S FO SR	OUA20624
<p><b>CORTE</b> Piel flor grana mina, hidrófuga</p> <p><b>PUNTERA</b> AirToe Composite</p> <p><b>ANTIPERFORACIÓN</b> Save &amp; Flex® PLUS</p> <p><b>PLANTILLA AMOVIBLE</b> Action Dry</p> <p><b>SUELA</b> PU/PU</p> <p><b>NUMERACIÓN</b> del 35 al 47</p>		



<b>STAR RS s</b>	<b>S3S FO SR</b>	<b>OUA10574</b>
<p><b>CORTE</b> Piel flor grana mina, hidrófuga</p> <p><b>PUNTERA</b> AirToe Composite</p> <p><b>ANTIPERFORACIÓN</b> Save &amp; Flex® PLUS</p> <p><b>PLANTILLA AMOVIBLE</b> Action Dry</p> <p><b>SUELA</b> PU/PU</p> <p><b>NUMERACIÓN</b> del 38 al 47</p>		

<b>ELITE s</b>	<b>S3S FO SR</b>	<b>OUA20564</b>
<p><b>CORTE</b> Piel flor grana mina, hidrófuga</p> <p><b>PUNTERA</b> AirToe Composite</p> <p><b>ANTIPERFORACIÓN</b> Save &amp; Flex® PLUS</p> <p><b>PLANTILLA AMOVIBLE</b> Action Dry</p> <p><b>SUELA</b> PU/PU</p> <p><b>NUMERACIÓN</b> del 35 al 47</p>		 

<b>ASCEND s</b>	<b>S3S FO SR</b>	<b>OUA10164</b>
<p><b>CORTE</b> Piel plena flor, hidrófuga</p> <p><b>PUNTERA</b> AirToe Composite</p> <p><b>ANTIPERFORACIÓN</b> Save &amp; Flex® PLUS</p> <p><b>PLANTILLA AMOVIBLE</b> Action Dry</p> <p><b>SUELA</b> PU/PU</p> <p><b>NUMERACIÓN</b> del 38 al 47</p>		

<b>BEAST s</b>	<b>S3S FO SR</b>	<b>OUA20114</b>
<p><b>CORTE</b> Piel plena flor, hidrófuga</p> <p><b>PUNTERA</b> AirToe Composite</p> <p><b>ANTIPERFORACIÓN</b> Save &amp; Flex® PLUS</p> <p><b>PLANTILLA AMOVIBLE</b> Action Dry</p> <p><b>SUELA</b> PU/PU</p> <p><b>NUMERACIÓN</b> del 38 al 47</p>		

<b>GRAVEL s</b>	<b>RS S3S CI HI HRO FO SR</b>	<b>OUA10584</b>
<p><b>CORTE</b> Piel flor grana mina, hidrófuga</p> <p><b>PUNTERA</b> AirToe Composite</p> <p><b>ANTIPERFORACIÓN</b> Save &amp; Flex® PLUS</p> <p><b>PLANTILLA AMOVIBLE</b> Action Dry</p> <p><b>SUELA</b> PU/VIBRAM</p> <p><b>NUMERACIÓN</b> del 38 al 47</p>		 
<b>HRO ≥ 300° C</b>		

<b>ERUPTION s</b>	<b>S3S CI HI HRO FO SR</b>	<b>OUA20394</b>
<p><b>CORTE</b> Piel flor grana mina, hidrófuga</p> <p><b>PUNTERA</b> AirToe Composite</p> <p><b>ANTIPERFORACIÓN</b> Save &amp; Flex® PLUS</p> <p><b>PLANTILLA AMOVIBLE</b> Action Dry</p> <p><b>SUELA</b> PU/VIBRAM</p> <p><b>NUMERACIÓN</b> del 38 al 47</p>		 
<b>HRO ≥ 300° C</b>		

<b>JAGUAR UK s</b>	<b>S3S FO SR</b>	<b>ORR10284</b>
<p><b>CORTE</b> Piel flor grana mina, hidrófuga con puntera remontada en PU.</p> <p><b>PUNTERA</b> AirToe Composite</p> <p><b>ANTIPERFORACIÓN</b> Save &amp; Flex® PLUS</p> <p><b>PLANTILLA AMOVIBLE</b> Action Dry</p> <p><b>SUELA</b> PU/PU</p> <p><b>NUMERACIÓN</b> del 35 al 48</p>		<p style="color: red; text-align: center;">Puntera remontada en PU</p> 
		

<b>LYNX UK s</b>	<b>S3S FO SR</b>	<b>ORR20284</b>
<p><b>CORTE</b> Piel flor grana mina, hidrófuga con puntera remontada en PU.</p> <p><b>PUNTERA</b> AirToe Composite</p> <p><b>ANTIPERFORACIÓN</b> Save &amp; Flex® PLUS</p> <p><b>PLANTILLA AMOVIBLE</b> Action Dry</p> <p><b>SUELA</b> PU/PU</p> <p><b>NUMERACIÓN</b> del 35 al 47</p>		<p style="color: red; text-align: center;">Puntera remontada en PU</p>  
		









# CONCEPT M

EN ISO 20345:2022 CE



FORRO VENTILADO	PUNTERA DE SEGURIDAD	ENTRESUELA ANTIPERFORACIÓN NO METÁLICA	BASE ANATÓMICA		HORMA ANATÓMICA MONDOPOINT 11	



A

RESISTENCIA AL DESLIZAMIENTO				VALORES NORMA	CONCEPT M
SR	ANTIDESLIZAMIENTO DE BALDOSAS CERÁMICAS CON GLICERINA	Zapato inclinado hacia el talón 7°.	≥ 19	<b>0,22</b>	
		Zapato inclinado hacia la punta 7°.	≥ 22	<b>0,26</b>	
	RESISTENCIA AL DESLIZAMIENTO EN BALDOSAS CERÁMICAS CON AGUA + NALES	Zapato inclinado hacia el talón 7°.	≥ 31	<b>0,36</b>	
		Zapato inclinado hacia la punta 7°.	≥ 36	<b>0,45</b>	

RESULTADOS DE LAS PRUEBAS EN ACUERDO CON LA NORMA EN ISO 20345:2022, CATEGORÍA SRC



B

RESISTENCIA AL DESLIZAMIENTO				VALORES NORMA	CONCEPT M
SR	ANTIDESLIZAMIENTO DE BALDOSAS CERÁMICAS CON GLICERINA	Zapato inclinado hacia el talón 7°.	≥ 19	<b>0,31</b>	
		Zapato inclinado hacia la punta 7°.	≥ 22	<b>0,30</b>	
	RESISTENCIA AL DESLIZAMIENTO EN BALDOSAS CERÁMICAS CON AGUA + NALES	Zapato inclinado hacia el talón 7°.	≥ 31	<b>0,45</b>	
		Zapato inclinado hacia la punta 7°.	≥ 36	<b>0,38</b>	

RESULTADOS DE LAS PRUEBAS EN ACUERDO CON LA NORMA EN ISO 20345:2022, CATEGORÍA SRC

## LAS TODOTERRENO QUE SE ENFRENTAN A TODO

Cuando necesite zapatos técnicos que sean resistentes y seguros, no lo dude - entre en el mundo de Concept M. La suela con sus tacos independientes le ofrece un increíble nivel de adherencia en un terreno desigual; sus pies se agarrarán como las orugas de una máquina quitanieves. Con Thinsulate™ usted tendrá un rendimiento térmico excepcional, mientras que las mejores pieles granuladas le garantizan la máxima resistencia al agua. Se sentirá completamente a gusto en todos los caminos... incluso donde no haya caminos.

## TAXI L

S3 FO SR

OUM10263

**CORTE**  
Nubuk natural, hidrófuga  
**PUNTERA**  
AirToe Composite  
**ANTIPERFORACIÓN**  
Plantilla acero inox  
**PLANTILLA AMOVIBLE**  
Action Dry  
**SUELA**  
PU/PU  
**NUMERACIÓN**  
del 38 al 47



B





<b>PERFORMANCE s</b>	<b>S3S CI FO SR</b>	<b>OUM10054</b>
<p><b>CORTE</b> Piel plena flor, hidrófuga</p> <p><b>PUNTERA</b> AirToe Composite</p> <p><b>ANTIPERFORACIÓN</b> Save &amp; Flex® PLUS</p> <p><b>PLANTILLA AMOVIBLE</b> Action Dry</p> <p><b>SUELA</b> PU/PU</p> <p><b>NUMERACIÓN</b> del 38 al 47</p>		
		(B)

<b>TRACK L</b>	<b>S3 FO SR</b>	<b>OUM10013</b>
<p><b>CORTE</b> Piel plena flor, hidrófuga</p> <p><b>PUNTERA</b> AirToe Composite</p> <p><b>ANTIPERFORACIÓN</b> Plantilla acero inox</p> <p><b>PLANTILLA AMOVIBLE</b> Action Dry</p> <p><b>SUELA</b> PU/PU</p> <p><b>NUMERACIÓN</b> del 36 al 48</p>		
		(B)

<b>MUSTANG L</b>	<b>S3 FO SR</b>	<b>OUM20013</b>
<p><b>CORTE</b> Piel plena flor, hidrófuga</p> <p><b>PUNTERA</b> AirToe Composite</p> <p><b>ANTIPERFORACIÓN</b> Plantilla acero inox</p> <p><b>PLANTILLA AMOVIBLE</b> Action Dry</p> <p><b>SUELA</b> PU/PU</p> <p><b>NUMERACIÓN</b> del 36 al 47</p>		
		(B)

<b>TRIBAL s</b>	<b>S3S FO SR</b>	<b>OUM10074</b>
<p><b>CORTE</b> Piel Pull-up, hidrófuga</p> <p><b>PUNTERA</b> AirToe Composite</p> <p><b>ANTIPERFORACIÓN</b> Save &amp; Flex® PLUS</p> <p><b>PLANTILLA AMOVIBLE</b> Action Dry</p> <p><b>SUELA</b> PU/PU</p> <p><b>NUMERACIÓN</b> del 38 al 47</p>		
		(B)

<b>ETNIC s</b>	<b>S3S FO SR</b>	<b>OUM20074</b>
<p><b>CORTE</b> Piel Pull-up, hidrófuga</p> <p><b>PUNTERA</b> AirToe Composite</p> <p><b>ANTIPERFORACIÓN</b> Save &amp; Flex® PLUS</p> <p><b>PLANTILLA AMOVIBLE</b> Action Dry</p> <p><b>SUELA</b> PU/PU</p> <p><b>NUMERACIÓN</b> del 38 al 47</p>		
		(B)

<b>TRAIL s</b>	<b>S3S CI HI HRO FO SR</b>	<b>OUM10034</b>
<p><b>CORTE</b> Piel Pull-up, hidrófuga</p> <p><b>PUNTERA</b> AirToe Composite</p> <p><b>ANTIPERFORACIÓN</b> Save &amp; Flex® PLUS</p> <p><b>PLANTILLA AMOVIBLE</b> Action Dry</p> <p><b>SUELA</b> PU/VIBRAM</p> <p><b>NUMERACIÓN</b> del 38 al 47</p>		
		HRO ≥ 300° C (A)

<b>JUMP s</b>	<b>S3S CI HI HRO FO SR</b>	<b>OUM20034</b>
<p><b>CORTE</b> Piel Pull-up, hidrófuga</p> <p><b>PUNTERA</b> AirToe Composite</p> <p><b>ANTIPERFORACIÓN</b> Save &amp; Flex® PLUS</p> <p><b>PLANTILLA AMOVIBLE</b> Action Dry</p> <p><b>SUELA</b> PU/VIBRAM</p> <p><b>NUMERACIÓN</b> del 38 al 47</p>		
		HRO ≥ 300° C (A)

<b>LEOPARD UK s</b>	<b>S3S CI HI HRO FO SR</b>	<b>OUM70354</b>
<p><b>CORTE</b> Piel flor, hidrófuga</p> <p><b>PUNTERA</b> AirToe Composite</p> <p><b>ANTIPERFORACIÓN</b> Save &amp; Flex® PLUS</p> <p><b>PLANTILLA AMOVIBLE</b> U-POWER original</p> <p><b>SUELA</b> PU/VIBRAM</p> <p><b>NUMERACIÓN</b> del 38 al 47</p>		
		Puntera remontada en PU HRO ≥ 300° C (A)



# WHITE68&BLACK

EN ISO 20345:2022 C E



FORRO VENTILADO	PUNTERA DE SEGURIDAD	ENTRESUELA ANTIPERFORACIÓN NO METÁLICA	BASE ANATÓMICA	HORMA ANATÓMICA MONDOPOINT 11	

## NO SOLO BLANCAS

Trabajos y especiales requieren un calzado de seguridad con características espaciales. Contra peligros invisibles como bacterias y escorias, residuos orgánicos y químicos, materiales tecnológicos como Ecolorica, New Safety Dry y Microfibra ofrecen la protección adecuada a los pies. Todos los productos son fácilmente lavables gracias al diseño esencial y a los materiales empleados.

RESISTENCIA AL DESLIZAMIENTO			
		VALORES NORMA	WHITE68 & BLACK
SR	ANTIDESLIZAMIENTO DE BALDOSAS CERÁMICAS CON GLICERINA	Zapato inclinado hacia el talón 7°.	≥ 19 <b>0,40</b>
		Zapato inclinado hacia la punta 7°.	≥ 22 <b>0,33</b>
	RESISTENCIA AL DESLIZAMIENTO EN BALDOSAS CERÁMICAS CON AGUA + NALES	Zapato inclinado hacia el talón 7°.	≥ 31 <b>0,45</b>
		Zapato inclinado hacia la punta 7°.	≥ 36 <b>0,42</b>

RESULTADOS DE LAS PRUEBAS EN ACUERDO CON LA NORMA EN ISO 20345:2022, CATEGORÍA SRC



**RESPONSE GRIP**

S2 FO SR 0UW20032

**CORTE**  
New Safety Dry, hidrófuga, transpirable

**PUNTERA**  
AirToe Composite

**ANTIPERFORACIÓN**  
No presente

**PLANTILLA AMOVIBLE**  
Ergo Dry

**SUELA**  
PU/PU

**NUMERACIÓN**  
del 35 al 48

**SHINE GRIP**

S2 FO SR 0UW10012

**CORTE**  
New Safety Dry, hidrófuga, transpirable

**PUNTERA**  
AirToe Composite

**ANTIPERFORACIÓN**  
No presente

**PLANTILLA AMOVIBLE**  
Ergo Dry

**SUELA**  
PU/PU

**NUMERACIÓN**  
del 35 al 47





<b>REBOUND GRIP o</b>	<b>S2 FO SR</b>	<b>OUW20022</b>
<p><b>CORTE</b> New Safety Dry, hidrófuga, transpirable</p> <p><b>PUNTERA</b> AirToe Composite</p> <p><b>ANTIPERFORACIÓN</b> No presente</p> <p><b>PLANTILLA AMOVIBLE</b> Ergo Dry</p> <p><b>SUELA</b> PU/PU</p> <p><b>NUMERACIÓN</b> del 35 al 47</p>	 	 

<b>LAB GRIP o</b>	<b>S1 FO SR</b>	<b>OUW20021</b>
<p><b>CORTE</b> Microfibra Lucky</p> <p><b>PUNTERA</b> AirToe Composite</p> <p><b>ANTIPERFORACIÓN</b> No presente</p> <p><b>PLANTILLA AMOVIBLE</b> Ergo Dry</p> <p><b>SUELA</b> PU/PU</p> <p><b>NUMERACIÓN</b> del 35 al 47</p>		 

<b>BREEZE GRIP o</b>	<b>SB-E-A-FO SR</b>	<b>OUW60011</b>
<p><b>CORTE</b> Microfibra Lucky</p> <p><b>PUNTERA</b> AirToe Composite</p> <p><b>ANTIPERFORACIÓN</b> No presente</p> <p><b>PLANTILLA AMOVIBLE</b> Ergo Dry</p> <p><b>SUELA</b> PU/PU</p> <p><b>NUMERACIÓN</b> del 35 al 42</p>		 

<b>SINERGY GRIP o</b>	<b>SB-E-A-FO SR</b>	<b>OUW60021</b>
<p><b>CORTE</b> Microfibra Lucky</p> <p><b>PUNTERA</b> AirToe Composite</p> <p><b>ANTIPERFORACIÓN</b> No presente</p> <p><b>PLANTILLA AMOVIBLE</b> Ergo Dry</p> <p><b>SUELA</b> PU/PU</p> <p><b>NUMERACIÓN</b> del 35 al 42</p>		 

<b>NURSE GRIP o</b>	<b>S1 FO SR</b>	<b>OUW20031</b>
<p><b>CORTE</b> Microfibra Lucky</p> <p><b>PUNTERA</b> AirToe Composite</p> <p><b>ANTIPERFORACIÓN</b> No presente</p> <p><b>PLANTILLA AMOVIBLE</b> Ergo Dry</p> <p><b>SUELA</b> PU/PU</p> <p><b>NUMERACIÓN</b> del 35 al 47</p>	 	 

<b>SURGE GRIP o</b>	<b>SB-E-A-FO SR</b>	<b>OUW60041</b>
<p><b>CORTE</b> Microfibra Lucky</p> <p><b>PUNTERA</b> AirToe Composite</p> <p><b>ANTIPERFORACIÓN</b> No presente</p> <p><b>PLANTILLA AMOVIBLE</b> Ergo Dry</p> <p><b>SUELA</b> PU/PU</p> <p><b>NUMERACIÓN</b> del 35 al 48</p>		 

<b>KYLE s ESD</b>	<b>S3S FO SR</b>	<b>ORL20273</b>
<p><b>CORTE</b> New Safety Dry, hidrófuga, transpirable</p> <p><b>PUNTERA</b> AirToe Composite</p> <p><b>ANTIPERFORACIÓN</b> Save &amp; Flex® PLUS</p> <p><b>PLANTILLA AMOVIBLE</b> U-POWER original</p> <p><b>SUELA</b> PU/PU y Infinergy®</p> <p><b>NUMERACIÓN</b> del 35 al 48</p>	    	

<b>LEE s ESD</b>	<b>S3S FO SR</b>	<b>ORL20283</b>
<p><b>CORTE</b> New Safety Dry, hidrófuga, transpirable</p> <p><b>PUNTERA</b> AirToe Composite</p> <p><b>ANTIPERFORACIÓN</b> Save &amp; Flex® PLUS</p> <p><b>PLANTILLA AMOVIBLE</b> U-POWER original</p> <p><b>SUELA</b> PU/PU y Infinergy®</p> <p><b>NUMERACIÓN</b> del 35 al 48</p>	    	





**BLINK s ESD**      **S3S CI FO SR**      **ORL20334**

**CORTE**  
New Safety Dry, hidrófuga, transpirable  
**PUNTERA**  
AirToe Composite  
**ANTIREFORACIÓN**  
Save & Flex® PLUS  
**PLANTILLA AMOVIBLE**  
**U-POWER** original  
**SUELA**  
PU/PU e Infinergy®  
**NUMERACIÓN**  
del 35 al 48



**MADRID o ESD**      **S2 FO SR**      **ORI21052**

**CORTE**  
New Safety Dry, hidrófuga, transpirable  
**PUNTERA**  
AirToe Composite  
**ANTIREFORACIÓN**  
No presente  
**PLANTILLA AMOVIBLE**  
Anti-fatiga **WOW2**  
**SUELA**  
PU/PU, antideslizante, anti abrasión, resistente al aceite, antiestática  
**NUMERACIÓN**  
del 35 al 48



**LONDRA o ESD**      **S2 FO SR**      **ORI21062**

**CORTE**  
New Safety Dry, hidrófuga, transpirable  
**PUNTERA**  
AirToe Composite  
**ANTIREFORACIÓN**  
No presente  
**PLANTILLA AMOVIBLE**  
Anti-fatiga **WOW2**  
**SUELA**  
PU/PU, antideslizante, anti abrasión, resistente al aceite, antiestática  
**NUMERACIÓN**  
del 35 al 48



**BLANCO o**      **S2 FO SR**      **ORL20272**

**CORTE**  
New Safety Dry, hidrófuga, transpirable  
**PUNTERA**  
AirToe Composite  
**ANTIREFORACIÓN**  
No presente  
**PLANTILLA AMOVIBLE**  
**U-POWER** original  
**SUELA**  
PU/PU e Infinergy®  
**NUMERACIÓN**  
del 35 al 48



**CLIFF o ESD**      **S2 FO SR**      **ORI20394**

**CORTE**  
New Safety Dry, hidrófuga, transpirable con un elevado porcentaje de material reciclado  
**PUNTERA**  
AirToe Composite  
**ANTIREFORACIÓN**  
No presente  
**PLANTILLA AMOVIBLE**  
**WOW2 GREEN** en PU di BASF  
**SUELA**  
PU de BASF de origen 100% de fuentes renovables, antideslizante, anti abrasión, resistente al aceite, antiestática  
**NUMERACIÓN:** del 35 al 48



**MAPLE s ESD**      **S3S CI FO SR**      **ORI21384**

**CORTE**  
New Safety Dry, hidrófuga, transpirable con un elevado porcentaje de material reciclado  
**PUNTERA**  
AirToe Composite  
**ANTIREFORACIÓN**  
Save & Flex® PLUS GREEN  
**PLANTILLA AMOVIBLE**  
**WOW2 GREEN** en PU di BASF  
**SUELA**  
PU de BASF de origen 100% de fuentes renovables, antideslizante, anti abrasión, resistente al aceite, antiestática  
**NUMERACIÓN:** del 35 al 48



**CLAY o ESD**      **SB E A FO SR**      **ORI60391**

**CORTE**  
New Safety Dry, hidrófuga, transpirable con un elevado porcentaje de material reciclado  
**PUNTERA**  
AirToe Composite  
**ANTIREFORACIÓN**  
No presente  
**PLANTILLA AMOVIBLE**  
**WOW2 GREEN** en PU di BASF  
**SUELA**  
PU de BASF de origen 100% de fuentes renovables, antideslizante, anti abrasión, resistente al aceite, antiestática  
**NUMERACIÓN:** del 35 al 48





<b>BURN o ESD</b>	<b>S2 FO SR</b>	<b>ORI20404</b>
<p><b>CORTE</b> New Safety Dry, hidrófuga, transpirable con un elevado porcentaje de material reciclado</p> <p><b>PUNTERA</b> AirToe Composite</p> <p><b>ANTIPERFORACIÓN</b> No presente</p> <p><b>PLANTILLA AMOVIBLE</b> WOW2 GREEN en PU de BASF</p> <p><b>SUELA</b> PU de BASF de origen 100% de fuentes renovables, antideslizante, anti abrasión, resistente al aceite, antiestática</p> <p><b>NUMERACIÓN:</b> del 35 al 48</p>		
		

<b>STRUCTURE o</b>	<b>S2 FO SR</b>	<b>OUW20112</b>
<p><b>CORTE</b> New Safety Dry, hidrófuga, transpirable</p> <p><b>PUNTERA</b> AirToe Composite</p> <p><b>ANTIPERFORACIÓN</b> No presente</p> <p><b>PLANTILLA AMOVIBLE</b> Ergo Dry</p> <p><b>SUELA</b> PU/PU</p> <p><b>NUMERACIÓN</b> del 35 al 48</p>		
		

<b>SUPER o</b>	<b>SB-E-A-FO SR</b>	<b>OUW60061</b>
<p><b>CORTE</b> Microfibra Lucky</p> <p><b>PUNTERA</b> AirToe Composite</p> <p><b>ANTIPERFORACIÓN</b> No presente</p> <p><b>PLANTILLA AMOVIBLE</b> Ergo Dry</p> <p><b>SUELA</b> PU/PU</p> <p><b>NUMERACIÓN</b> del 35 al 47</p>		
		

<b>LINKIN s ESD</b>	<b>S3S CI FO SR</b>	<b>ORL20254</b>
<p><b>CORTE</b> New Safety Dry, hidrófuga, transpirable</p> <p><b>PUNTERA</b> AirToe Composite</p> <p><b>ANTIPERFORACIÓN</b> Save &amp; Flex® PLUS</p> <p><b>PLANTILLA AMOVIBLE</b> U-POWER original</p> <p><b>SUELA</b> PU/PU e Infinergy®</p> <p><b>NUMERACIÓN</b> del 35 al 48</p>		
		

<b>MORGAN s ESD</b>	<b>S3S CI FO SR</b>	<b>ORL20484</b>
<p><b>CORTE</b> New microfibra</p> <p>Safety Dry, hidrófuga, transpirable</p> <p><b>PUNTERA</b> AirToe Composite</p> <p><b>ANTIPERFORACIÓN</b> Save &amp; Flex® PLUS</p> <p><b>PLANTILLA AMOVIBLE</b> U-POWER original</p> <p><b>SUELA</b> PU/PU e Infinergy®</p> <p><b>NUMERACIÓN</b> del 35 al 48</p>		
		

<b>ENOUGH s</b>	<b>S3S FO SR</b>	<b>OUW10164</b>
<p><b>CORTE, lengüeta</b> Impermeable</p> <p>New Safety Dry, hidrófuga, transpirable</p> <p><b>PUNTERA</b> AirToe Composite</p> <p><b>ANTIPERFORACIÓN</b> Save &amp; Flex® PLUS</p> <p><b>PLANTILLA AMOVIBLE</b> Ergo Dry</p> <p><b>SUELA</b> PU/PU</p> <p><b>NUMERACIÓN</b> del 35 al 47</p>		
		

<b>OXFORD s</b>	<b>S3S FO SR</b>	<b>OUW20094</b>
<p><b>CORTE</b> New Safety Dry, hidrófuga, transpirable</p> <p><b>PUNTERA</b> AirToe Composite</p> <p><b>ANTIPERFORACIÓN</b> Save &amp; Flex® PLUS</p> <p><b>PLANTILLA AMOVIBLE</b> Ergo Dry</p> <p><b>SUELA</b> PU/PU</p> <p><b>NUMERACIÓN</b> del 35 al 47</p>		
		

<b>NOIR o</b>	<b>S2 FO SR</b>	<b>ORL20282</b>
<p><b>CORTE</b> New Safety Dry, hidrófuga, transpirable</p> <p><b>PUNTERA</b> AirToe Composite</p> <p><b>ANTIPERFORACIÓN</b> No presente</p> <p><b>PLANTILLA AMOVIBLE</b> U-POWER original</p> <p><b>SUELA</b> PU/PU e Infinergy®</p> <p><b>NUMERACIÓN</b> del 35 al 48</p>		
		



# ROCK&ROLL

EN ISO 20345:2022 CE



FORRO VENTILADO	PUNTERA DE SEGURIDAD	ENTRESUELA ANTIPERFORACIÓN NO METÁLICA	BASE ANATÓMICA		HORMA ANATÓMICA MONDOPOINT 11	

## AGILES Y FUERTES

Se abre una nueva frontera para el calzado de seguridad. ROCK&ROLL es sinonimo de ligereza, confort y durabilidad.

Los materiales utilizados son ligeros y resistentes, el forro y los insertos en material altamente transpirable, los modelos tienen un look deciso e inconfundible que hacen de esta linea una gran novedad para los usuarios de calzado de seguridad. Agiles Y fuertes... La respuesta es ROCK&ROLL

### RESISTENCIA AL DESLIZAMIENTO

		VALORES NORMA	R&R
SR	ANTIDESLIZAMIENTO DE BALDOSAS CERÁMICAS CON GLICERINA	Zapato inclinado hacia el talón 7°	≥ 19 <b>0,40</b>
		Zapato inclinado hacia la punta 7°	≥ 22 <b>0,33</b>
	RESISTENCIA AL DESLIZAMIENTO EN BALDOSAS CERÁMICAS CON AGUA + NALES	Zapato inclinado hacia el talón 7°	≥ 31 <b>0,45</b>
		Zapato inclinado hacia la punta 7°	≥ 36 <b>0,42</b>

RESULTADOS DE LAS PRUEBAS EN ACUERDO CON LA NORMA EN ISO 20345:2022, CATEGORÍA SRC

### RESISTENCIA AL DESLIZAMIENTO

		VALORES NORMA	R&R
SR	ANTIDESLIZAMIENTO DE BALDOSAS CERÁMICAS CON GLICERINA	Zapato inclinado hacia el talón 7°	≥ 19 <b>0,27</b>
		Zapato inclinado hacia la punta 7°	≥ 22 <b>0,32</b>
	RESISTENCIA AL DESLIZAMIENTO EN BALDOSAS CERÁMICAS CON AGUA + NALES	Zapato inclinado hacia el talón 7°	≥ 31 <b>0,36</b>
		Zapato inclinado hacia la punta 7°	≥ 36 <b>0,46</b>

RESULTADOS DE LAS PRUEBAS EN ACUERDO CON LA NORMA EN ISO 20345:2022, CATEGORÍA SRC

(A)

PU/PU TECNOPOLÍMERO LAST-GENERATION

PERFILES DE BLOQUE CON UN ÁNGULO DE 90°  
AUMENTA LA ADHERENCIA

CANAL ESTABILIZADOR MULTINIVEL  
MEJORA LAS PROPIEDADES ANTIDESLIZANTES

ALTURA DEL TALÓN PREFORMADO 6 MM MULTIFUNCIONAL

PERFILES DE BLOQUE CON UN ÁNGULO DE 90°  
AUMENTA LA ADHERENCIA



PU/PU TECNOPOLÍMERO LAST-GENERATION

PERFILES CON ALTURAS DIFERENTES  
AUMENTA LA ADHERENCIA

CANAL ESTABILIZADOR MULTINIVEL  
MEJORA LAS PROPIEDADES ANTIDESLIZANTES

PERFIL DE ALTURA DIFERENTE  
PARA MEJORAR LA RÁPIDA DISPERSIÓN DE LÍQUIDOS Y DETRITOS

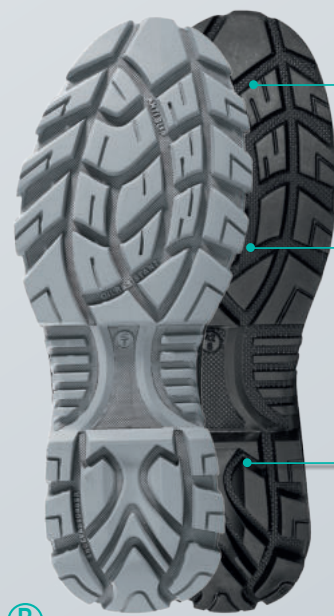

(B)



<b>COAL s</b>	<b>S1PS FO SR</b>	<b>ORR20016</b>
<p><b>CORTE</b> Airmet transpirable con suave piel afelpada</p> <p><b>PUNTERA</b> AirToe Composite</p> <p><b>ANTIPERFORACIÓN</b> Save &amp; Flex® PLUS</p> <p><b>PLANTILLA AMOVIBLE</b> Action Dry</p> <p><b>SUELA</b> PU/PU</p> <p><b>NUMERACIÓN</b> del 35 al 48</p>		

<b>SUN s</b>	<b>S1PS FO SR</b>	<b>ORR20056</b>
<p><b>CORTE</b> Suave piel afelpada</p> <p><b>PUNTERA</b> AirToe Composite</p> <p><b>ANTIPERFORACIÓN</b> Save &amp; Flex® PLUS</p> <p><b>PLANTILLA AMOVIBLE</b> Action Dry</p> <p><b>SUELA</b> PU/PU</p> <p><b>NUMERACIÓN</b> del 35 al 48</p>		

<b>VENTO s</b>	<b>S1PS FO SR</b>	<b>ORR20186</b>
<p><b>CORTE</b> Suave piel afelpada con amplio aireador externo</p> <p><b>PUNTERA</b> AirToe Composite</p> <p><b>ANTIPERFORACIÓN</b> Save &amp; Flex® PLUS</p> <p><b>PLANTILLA AMOVIBLE</b> Action Dry</p> <p><b>SUELA</b> PU/PU</p> <p><b>NUMERACIÓN</b> del 38 al 47</p>		

<b>ARIA o</b>	<b>S1 FO SR</b>	<b>ORR20181</b>
<p><b>CORTE</b> Suave piel afelpada con amplio aireador externo</p> <p><b>PUNTERA</b> AirToe Composite</p> <p><b>ANTIPERFORACIÓN</b> No presente</p> <p><b>PLANTILLA AMOVIBLE</b> Action Dry</p> <p><b>SUELA</b> PU/PU</p> <p><b>NUMERACIÓN</b> del 35 al 47</p>		

<b>BREZZA s</b>	<b>S1PS FO SR</b>	<b>ORR20196</b>
<p><b>CORTE</b> Suave piel afelpada con amplio aireador externo</p> <p><b>PUNTERA</b> AirToe Composite</p> <p><b>ANTIPERFORACIÓN</b> Save &amp; Flex® PLUS</p> <p><b>PLANTILLA AMOVIBLE</b> Action Dry</p> <p><b>SUELA</b> PU/PU</p> <p><b>NUMERACIÓN</b> del 35 al 48</p>		

<b>SPRINT o ESD</b>	<b>S1 FO SR</b>	<b>ORR20191</b>
<p><b>CORTE</b> Suave piel afelpada con amplio aireador externo</p> <p><b>PUNTERA</b> AirToe Composite</p> <p><b>ANTIPERFORACIÓN</b> No presente</p> <p><b>PLANTILLA AMOVIBLE</b> U-POWER original</p> <p><b>SUELA</b> PU/PU</p> <p><b>NUMERACIÓN</b> del 35 al 47</p>		

<b>LIGHT ONE s</b>	<b>S1PS FO SR</b>	<b>ORR30566</b>
<p><b>CORTE</b> Suave piel afelpada</p> <p><b>PUNTERA</b> AirToe Composite</p> <p><b>ANTIPERFORACIÓN</b> Save &amp; Flex® PLUS</p> <p><b>PLANTILLA AMOVIBLE</b> Action Dry</p> <p><b>SUELA</b> PU/PU</p> <p><b>NUMERACIÓN</b> del 35 al 47</p>		

<b>LABRADOR s</b>	<b>S1PS FO SR</b>	<b>ORR30436</b>
<p><b>CORTE</b> Suave piel afelpada</p> <p><b>PUNTERA</b> AirToe Composite</p> <p><b>ANTIPERFORACIÓN</b> Save &amp; Flex® PLUS</p> <p><b>PLANTILLA AMOVIBLE</b> Action Dry</p> <p><b>SUELA</b> PU/PU</p> <p><b>NUMERACIÓN</b> del 35 al 47</p>		



<b>DARDO s</b>	<b>S1PS FO SR</b>	<b>ORR20416</b>
<p><b>CORTE</b> Suave piel con insertos altamente transpirable</p> <p><b>PUNTERA</b> AirToe Composite</p> <p><b>ANTIPERFORACIÓN</b> Save &amp; Flex® PLUS</p> <p><b>PLANTILLA AMOVIBLE</b> Action Dry</p> <p><b>SUELA</b> PU/PU</p> <p><b>NUMERACIÓN</b> del 38 al 47</p>		

<b>MIAMI s</b>	<b>S1PS FO SR</b>	<b>ORR20346</b>
<p><b>CORTE</b> Piel Pull-up con insertos en Cordura</p> <p><b>PUNTERA</b> AirToe Composite</p> <p><b>ANTIPERFORACIÓN</b> Save &amp; Flex® PLUS</p> <p><b>PLANTILLA AMOVIBLE</b> Action Dry</p> <p><b>SUELA</b> PU/PU</p> <p><b>NUMERACIÓN</b> del 38 al 47</p>		

<b>BONDE s</b>	<b>S3S FO SR</b>	<b>ORR10236</b>
<p><b>CORTE</b> Suave piel afelpada, hidrófuga con insertos en Cordura</p> <p><b>PUNTERA</b> AirToe Composite</p> <p><b>ANTIPERFORACIÓN</b> Save &amp; Flex® PLUS</p> <p><b>PLANTILLA AMOVIBLE</b> Action Dry</p> <p><b>SUELA</b> PU/PU</p> <p><b>NUMERACIÓN</b> del 35 al 47</p>		

<b>LEO s</b>	<b>S3S FO SR</b>	<b>ORR20236</b>
<p><b>CORTE</b> Suave piel afelpada, hidrófuga con insertos en Cordura</p> <p><b>PUNTERA</b> AirToe Composite</p> <p><b>ANTIPERFORACIÓN</b> Save &amp; Flex® PLUS</p> <p><b>PLANTILLA AMOVIBLE</b> Action Dry</p> <p><b>SUELA</b> PU/PU</p> <p><b>NUMERACIÓN</b> del 35 al 47</p>		

<b>GIPPO RS s</b>	<b>S3S FO SR</b>	<b>ORR10254</b>
<p><b>CORTE</b> Suave piel plena flor, hidrófuga con insertos en Cordura</p> <p><b>PUNTERA</b> AirToe Composite</p> <p><b>ANTIPERFORACIÓN</b> Save &amp; Flex® PLUS</p> <p><b>PLANTILLA AMOVIBLE</b> Action Dry</p> <p><b>SUELA</b> PU/PU</p> <p><b>NUMERACIÓN</b> del 38 al 47</p>		

<b>STYLE s</b>	<b>S3S FO SR</b>	<b>ORR20254</b>
<p><b>CORTE</b> Suave piel plena flor, hidrófuga con insertos en Cordura</p> <p><b>PUNTERA</b> AirToe Composite</p> <p><b>ANTIPERFORACIÓN</b> Save &amp; Flex® PLUS</p> <p><b>PLANTILLA AMOVIBLE</b> Action Dry</p> <p><b>SUELA</b> PU/PU</p> <p><b>NUMERACIÓN</b> del 35 al 47</p>		

<b>FLORIDA s</b>	<b>S1PS FO SR</b>	<b>ORR10356</b>
<p><b>CORTE</b> Suave piel afelpada con insertos en Cordura</p> <p><b>PUNTERA</b> AirToe Composite</p> <p><b>ANTIPERFORACIÓN</b> Save &amp; Flex® PLUS</p> <p><b>PLANTILLA AMOVIBLE</b> Action Dry</p> <p><b>SUELA</b> PU/PU</p> <p><b>NUMERACIÓN</b> del 35 al 48</p>		

<b>CALIFORNIA s</b>	<b>S1PS FO SR</b>	<b>ORR20356</b>
<p><b>CORTE</b> Suave piel afelpada con insertos en Cordura</p> <p><b>PUNTERA</b> AirToe Composite</p> <p><b>ANTIPERFORACIÓN</b> Save &amp; Flex® PLUS</p> <p><b>PLANTILLA AMOVIBLE</b> Action Dry</p> <p><b>SUELA</b> PU/PU</p> <p><b>NUMERACIÓN</b> del 35 al 47</p>		





<b>TEAK s ESD</b>	<b>S3S FO SR</b>	<b>ORR10304</b>
<p><b>CORTE</b> Piel plena flor, hidrófuga con insertos en Bay-cast antiabrasion</p> <p><b>PUNTERA</b> AirToe Composite</p> <p><b>ANTIPERFORACIÓN</b> Save &amp; Flex® PLUS</p> <p><b>PLANTILLA AMOVIBLE</b> U-POWER original</p> <p><b>SUELA</b> PU/PU</p> <p><b>NUMERACIÓN</b> del 35 al 48</p>		
		(A)

<b>IROKO s ESD</b>	<b>S3S FOS R</b>	<b>ORR20304</b>
<p><b>CORTE</b> Piel plena flor, hidrófuga con insertos en Bay-cast antiabrasion</p> <p><b>PUNTERA</b> AirToe Composite</p> <p><b>ANTIPERFORACIÓN</b> Save &amp; Flex® PLUS</p> <p><b>PLANTILLA AMOVIBLE</b> U-POWER original</p> <p><b>SUELA</b> PU/PU</p> <p><b>NUMERACIÓN</b> del 35 al 48</p>		
		(A)

<b>BAT s ESD</b>	<b>S1PS FO SR</b>	<b>ORR30624</b>
<p><b>CORTE</b> Suave piel plena flor, hidrófuga</p> <p><b>PUNTERA</b> AirToe Composite</p> <p><b>ANTIPERFORACIÓN</b> Save &amp; Flex® PLUS</p> <p><b>PLANTILLA AMOVIBLE</b> U-POWER original</p> <p><b>SUELA</b> PU/PU</p> <p><b>NUMERACIÓN</b> del 35 al 48</p>		
		(A)

<b>YUKON s</b>	<b>S3S FO SR</b>	<b>ORR20464</b>
<p><b>CORTE</b> Piel Pull-up, hidrófuga</p> <p><b>PUNTERA</b> AirToe Composite</p> <p><b>ANTIPERFORACIÓN</b> Save &amp; Flex® PLUS</p> <p><b>PLANTILLA AMOVIBLE</b> Action Dry</p> <p><b>SUELA</b> PU/PU</p> <p><b>NUMERACIÓN</b> del 35 al 48</p>		
		(A)

<b>SQUIRREL UK s ESD</b>	<b>S3S FO SR</b>	<b>ORR10624</b>
<p><b>CORTE</b> Suave piel plena flor, hidrófuga</p> <p><b>PUNTERA</b> AirToe Composite</p> <p><b>ANTIPERFORACIÓN</b> Save &amp; Flex® PLUS</p> <p><b>PLANTILLA AMOVIBLE</b> U-POWER original</p> <p><b>SUELA</b> PU/PU</p> <p><b>NUMERACIÓN</b> del 35 al 48</p>	 <p style="color: red; font-weight: bold;">Puntera remontada en PU</p>	
		(B)

<b>CURLY UK s ESD</b>	<b>S3S FO SR</b>	<b>ORR20624</b>
<p><b>CORTE</b> Suave piel plena flor, hidrófuga</p> <p><b>PUNTERA</b> AirToe Composite</p> <p><b>ANTIPERFORACIÓN</b> Save &amp; Flex® PLUS</p> <p><b>PLANTILLA AMOVIBLE</b> U-POWER original</p> <p><b>SUELA</b> PU/PU</p> <p><b>NUMERACIÓN</b> del 35 al 48</p>	 <p style="color: red; font-weight: bold;">Puntera remontada en PU</p>	
		(B)

<b>JENA RS s</b>	<b>S3S FO SR</b>	<b>ORR10244</b>
<p><b>CORTE</b> Piel flor grana mina, hidrófuga</p> <p><b>PUNTERA</b> AirToe Composite</p> <p><b>ANTIPERFORACIÓN</b> Save &amp; Flex PLUS</p> <p><b>PLANTILLA AMOVIBLE</b> Action Dry</p> <p><b>SUELA</b> PU/PU</p> <p><b>NUMERACIÓN</b> del 35 al 47</p>		
		(C)

<b>TIGER s</b>	<b>S3S FO SR</b>	<b>ORR20244</b>
<p><b>CORTE</b> Piel flor grana mina, hidrófuga</p> <p><b>PUNTERA</b> AirToe Composite</p> <p><b>ANTIPERFORACIÓN</b> Save &amp; Flex® PLUS</p> <p><b>PLANTILLA AMOVIBLE</b> Action Dry</p> <p><b>SUELA</b> PU/PU</p> <p><b>NUMERACIÓN</b> del 35 al 47</p>		
		(C)



<b>TEXAS UK s</b>	<b>RS S3S FO SR</b>	<b>ORR10443</b>
<p><b>CORTE</b> Piel flor grana mina, hidrófuga</p> <p><b>PUNTERA</b> AirToe Composite</p> <p><b>ANTIPERFORACIÓN</b> Save &amp; Flex® PLUS</p> <p><b>PLANTILLA AMOVIBLE</b> Action Dry</p> <p><b>SUELA</b> PU/PU</p> <p><b>NUMERACIÓN</b> del 35 al 48</p>		 <p><b>METAL FREE</b> 1000</p> <p>Puntera remontada en PU</p>

<b>ARIZONA UK s</b>	<b>S3S FO SR</b>	<b>ORR20443</b>
<p><b>CORTE</b> Piel flor grana mina, hidrófuga</p> <p><b>PUNTERA</b> AirToe Composite</p> <p><b>ANTIPERFORACIÓN</b> Save &amp; Flex® PLUS</p> <p><b>PLANTILLA AMOVIBLE</b> Action Dry</p> <p><b>SUELA</b> PU/PU</p> <p><b>NUMERACIÓN</b> del 35 al 48</p>		 <p><b>METAL FREE</b> 1000</p> <p>Puntera remontada en PU</p>

<b>JAGUAR UK s</b>	<b>S3S FO SR</b>	<b>ORR10284</b>
<p><b>CORTE</b> Piel flor grana mina, hidrófuga con puntera remontada en PU</p> <p><b>PUNTERA</b> AirToe Composite</p> <p><b>ANTIPERFORACIÓN</b> Save &amp; Flex® PLUS</p> <p><b>PLANTILLA AMOVIBLE</b> Action Dry</p> <p><b>SUELA</b> PU/PU</p> <p><b>NUMERACIÓN</b> del 35 al 48</p>		 <p><b>METAL FREE</b> 1000</p> <p>Puntera remontada en PU</p>

<b>LYNX UK s</b>	<b>S3S FO SR</b>	<b>ORR20284</b>
<p><b>CORTE</b> Piel flor grana mina, hidrófuga con puntera remontada en PU</p> <p><b>PUNTERA</b> AirToe Composite</p> <p><b>ANTIPERFORACIÓN</b> Save &amp; Flex® PLUS</p> <p><b>PLANTILLA AMOVIBLE</b> Action Dry</p> <p><b>SUELA</b> PU/PU</p> <p><b>NUMERACIÓN</b> del 35 al 47</p>		 <p><b>METAL FREE</b> 1000</p> <p>Puntera remontada en PU</p>

<b>KLEVER UK s</b>	<b>S3S CI FO SR</b>	<b>ORR70334</b>
<p><b>CORTE</b> Suave piel flor, hidrófuga con puntera remontada en PU</p> <p><b>PUNTERA</b> AirToe Composite</p> <p><b>ANTIPERFORACIÓN</b> Save &amp; Flex® PLUS</p> <p><b>PLANTILLA AMOVIBLE</b> Action Dry</p> <p><b>SUELA</b> PU/PU</p> <p><b>NUMERACIÓN</b> del 38 al 47</p>		 <p><b>METAL FREE</b> 1000</p> <p>Puntera remontada en PU</p> <p><b>FORRO</b> Lana ecológica</p>

<b>SIBERIAN s</b>	<b>S3S CI FO SR</b>	<b>ORR40754</b>
<p><b>CORTE</b> Piel flor grana mina, hidrófuga</p> <p><b>PUNTERA</b> AirToe Composite</p> <p><b>ANTIPERFORACIÓN</b> Save &amp; Flex® PLUS</p> <p><b>PLANTILLA AMOVIBLE</b> Action Dry</p> <p><b>SUELA</b> PU/PU</p> <p><b>NUMERACIÓN</b> del 38 al 47</p>		<p><b>FORRO</b> Lana ecológica</p> <p>Abertura lateral con cremallera</p>   <p><b>METAL FREE</b> 1000</p>

<b>TERRANOVA UK s</b>	<b>S3S FO SR</b>	<b>ORR10454</b>
<p><b>CORTE</b> Piel Pull-up, hidrófuga</p> <p><b>PUNTERA</b> AirToe Composite</p> <p><b>ANTIPERFORACIÓN</b> Save &amp; Flex® PLUS</p> <p><b>PLANTILLA AMOVIBLE</b> Action Dry</p> <p><b>SUELA</b> PU/PU</p> <p><b>NUMERACIÓN</b> del 38 al 47</p>		 <p><b>METAL FREE</b> 1000</p> <p>Puntera remontada en PU</p>

<b>IRON RS s</b>	<b>S3S CI HI HRO FO SR</b>	<b>ORR10564</b>
<p><b>CORTE</b> Piel Pull-up, hidrófuga</p> <p><b>PUNTERA</b> AirToe Composite</p> <p><b>ANTIPERFORACIÓN</b> Save &amp; Flex® PLUS</p> <p><b>PLANTILLA AMOVIBLE</b> Action Dry</p> <p><b>SUELA</b> PU/VIBRAM</p> <p><b>NUMERACIÓN</b> del 38 al 47</p>		<p><b>FORRO</b> Lana ecológica</p> <p>Abertura lateral con cremallera</p>  <p><b>METAL FREE</b> 1000</p> <p>Thinsulate thermal insulation</p> <p>Vibram</p>  <p><b>HRO</b> ≥ 300° C</p>





**GREENLAND UK s**    **S3S FO SR**    **ORR10364**

**CORTE**  
Piel Pull-up, hidrófuga, puntera remontada en PU  
**PUNTERA**  
AirToe Composite  
**ANTIPERFORACIÓN**  
Save & Flex® PLUS  
**PLANTILLA AMOVIBLE**  
Action Dry  
**SUELA**  
PU/PU  
**NUMERACIÓN**  
del 35 al 48



**METAL FREE**  
Puntera remontada en PU

**D**

**QUEBEC UK s**    **S3S FO SR**    **ORR20364**

**CORTE**  
Piel Pull-up, hidrófuga, puntera remontada en PU  
**PUNTERA**  
AirToe Composite  
**ANTIPERFORACIÓN**  
Save & Flex® PLUS  
**PLANTILLA AMOVIBLE**  
Action Dry  
**SUELA**  
PU/PU  
**NUMERACIÓN**  
del 35 al 47



**METAL FREE**  
Puntera remontada en PU

**D**

**CALGARY UK s**    **S3S FO SR**    **ORR70374**

**CORTE**  
Piel Pull-up, hidrófuga, puntera remontada en PU  
**PUNTERA**  
AirToe Composite  
**ANTIPERFORACIÓN**  
Save & Flex® PLUS  
**PLANTILLA AMOVIBLE**  
Action Dry  
**SUELA**  
PU/PU  
**NUMERACIÓN**  
del 38 al 47



**METAL FREE**  
Puntera remontada en PU

**D**

**ALASKA UK s**    **S3S CI FO SR**    **ORR40384**

**CORTE**  
Piel Pull-up, hidrófuga, puntera remontada en PU  
**PUNTERA**  
AirToe Composite  
**ANTIPERFORACIÓN**  
Save & Flex® PLUS  
**PLANTILLA AMOVIBLE**  
Action Dry  
**SUELA**  
PU/PU  
**NUMERACIÓN**  
del 38 al 47



**METAL FREE**  
FORRO Lana ecológica  
Puntera remontada en PU

**D**



**E**

**RESISTENCIA AL DESLIZAMIENTO**

		VALORES NORMA		R&R
<b>SR</b>	ANTIDESLIZAMIENTO DE BALDOSAS CERÁMICAS CON GLICERINA	Zapato inclinado hacia el talón 7°.	≥ 19	<b>0,22</b>
		Zapato inclinado hacia la punta 7°.	≥ 22	<b>0,26</b>
	RESISTENCIA AL DESLIZAMIENTO EN BALDOSAS CERÁMICAS CON AGUA + NALES	Zapato inclinado hacia el talón 7°.	≥ 31	<b>0,36</b>
		Zapato inclinado hacia la punta 7°.	≥ 36	<b>0,45</b>

RESULTADOS DE LAS PRUEBAS EN ACUERDO CON LA NORMA EN ISO 20345:2022, CATEGORÍA SRC



**D**

**RESISTENCIA AL DESLIZAMIENTO**

		VALORES NORMA		R&R
<b>SR</b>	ANTIDESLIZAMIENTO DE BALDOSAS CERÁMICAS CON GLICERINA	Zapato inclinado hacia el talón 7°.	≥ 19	<b>0,26</b>
		Zapato inclinado hacia la punta 7°.	≥ 22	<b>0,33</b>
	RESISTENCIA AL DESLIZAMIENTO EN BALDOSAS CERÁMICAS CON AGUA + NALES	Zapato inclinado hacia el talón 7°.	≥ 31	<b>0,36</b>
		Zapato inclinado hacia la punta 7°.	≥ 36	<b>0,42</b>

RESULTADOS DE LAS PRUEBAS EN ACUERDO CON LA NORMA EN ISO 20345:2022, CATEGORÍA SRC



**C**

**RESISTENCIA AL DESLIZAMIENTO**

		VALORES NORMA		R&R
<b>SR</b>	ANTIDESLIZAMIENTO DE BALDOSAS CERÁMICAS CON GLICERINA	Zapato inclinado hacia el talón 7°.	≥ 19	<b>0,25</b>
		Zapato inclinado hacia la punta 7°.	≥ 22	<b>0,29</b>
	RESISTENCIA AL DESLIZAMIENTO EN BALDOSAS CERÁMICAS CON AGUA + NALES	Zapato inclinado hacia el talón 7°.	≥ 31	<b>0,42</b>
		Zapato inclinado hacia la punta 7°.	≥ 36	<b>0,44</b>

RESULTADOS DE LAS PRUEBAS EN ACUERDO CON LA NORMA EN ISO 20345:2022, CATEGORÍA SRC





FORRO VENTILADO	PUNTERA DE SEGURIDAD		ENTRESUELA ANTIPERFORACIÓN NO METÁLICA	BASE ANATÓMICA			PLANTILLA ANATÓMICA ANTI-FATIGA

## HIGH & SOFT

Esta línea ha sido creada para la mujer que, también en la vida laboral, quiere sentirse cómoda y elegante.

<b>BRIENNE ESD</b>	<b>S1PS HI HRO FO SR</b>	<b>ORT20076</b>
<p><b>CORTE</b> U-KNIT elástico con acabado láser</p> <p><b>PUNTERA</b> Puntera NanoFiber</p> <p><b>ANTIPERFORACIÓN</b> Plantilla anti-perforación ultraligera</p> <p><b>PLANTILLA AMOVIBLE</b> U-POWER original</p> <p><b>SUELA</b> Super Critical Technology + caucho HRO</p> <p><b>NUMERACIÓN</b> del 35 al 42</p>	   <b>NEW</b>	
<b>HRO ≥ 300° C</b>		

<b>IVY s ESD</b>	<b>S1PS FO SR</b>	<b>ORN20126</b>
<p><b>CORTE</b> Nylon transparente y microfibras afelpada con puntera de poliuretano reforzada</p> <p><b>PUNTERA</b> AirToe Aluminium</p> <p><b>ANTIPERFORACIÓN</b> Save &amp; Flex® PLUS</p> <p><b>PLANTILLA AMOVIBLE</b> U-POWER original, en suave piel de becerro blanca</p> <p><b>SUELA</b> PU/PU y Infinergy®</p> <p><b>NUMERACIÓN</b> del 35 al 42</p>	  	

<b>KATE s ESD</b>	<b>S1PS FO SR</b>	<b>ORS20176</b>
<p><b>CORTE</b> Nylon Ultra transpirable y suave piel afelpada, collarín en lycra y escudo anti-impactos en el talón</p> <p><b>PUNTERA</b> AirToe Aluminium</p> <p><b>ANTIPERFORACIÓN</b> Save &amp; Flex® PLUS</p> <p><b>PLANTILLA AMOVIBLE</b> U-POWER original</p> <p><b>SUELA</b> PU/PU y Infinergy®</p> <p><b>NUMERACIÓN</b> del 35 al 42</p>	  	

<b>POINT s ESD</b>	<b>S1PS FO SR</b>	<b>ORL20036</b>
<p><b>CORTE</b> Piel afelpada con inserciones en Nylon antiabrasión y transpirable</p> <p><b>PUNTERA</b> AirToe Aluminium</p> <p><b>ANTIPERFORACIÓN</b> Save &amp; Flex® PLUS</p> <p><b>PLANTILLA AMOVIBLE</b> U-POWER original</p> <p><b>SUELA</b> PU/PU e Infinergy®</p> <p><b>NUMERACIÓN</b> del 35 al 42</p>	  	





ULTRA s ESD	S1PS FO SR	ORL20476
<p><b>CORTE</b> Malla ultra transpirable con inserciones en Nylon antiabrasión</p> <p><b>PUNTERA</b> AirToe Aluminium</p> <p><b>ANTIPERFORACIÓN</b> Save &amp; Flex® PLUS</p> <p><b>PLANTILLA AMOVIBLE</b> U-POWER original</p> <p><b>SUELA</b> PU/PU e Infinergy®</p> <p><b>NUMERACIÓN</b> del 35 al 42</p>	 <p>Malla ultra transpirable</p>	
		

SUMMER s ESD	S1PS FO SR	ORL20346
<p><b>CORTE</b> Airmet Ultra transpirable y suave piel afelpada</p> <p><b>PUNTERA</b> AirToe Aluminium</p> <p><b>ANTIPERFORACIÓN</b> Save &amp; Flex® PLUS</p> <p><b>PLANTILLA AMOVIBLE</b> U-POWER original</p> <p><b>SUELA</b> PU/PU e Infinergy®</p> <p><b>NUMERACIÓN</b> del 35 al 42</p>		

ADVENTURE s ESD	S1PS FO SR	ORL20076
<p><b>CORTE</b> Piel afelpada con orificios de ventilación</p> <p><b>PUNTERA</b> AirToe Aluminium</p> <p><b>ANTIPERFORACIÓN</b> Save &amp; Flex® PLUS</p> <p><b>PLANTILLA AMOVIBLE</b> U-POWER original</p> <p><b>SUELA</b> PU/PU e Infinergy®</p> <p><b>NUMERACIÓN</b> del 35 al 42</p>		

VEROK s ESD	S1PS FO SR	ORL20216
<p><b>CORTE</b> Piel afelpada con inserciones en Nylon antiabrasión y transpirable</p> <p><b>PUNTERA</b> AirToe Aluminium</p> <p><b>ANTIPERFORACIÓN</b> Save &amp; Flex® PLUS</p> <p><b>PLANTILLA AMOVIBLE</b> U-POWER original</p> <p><b>SUELA</b> PU/PU e Infinergy®</p> <p><b>NUMERACIÓN</b> del 35 al 42</p>		

CHERRY s ESD	S1PS FO SR	ORL20196
<p><b>CORTE</b> Piel afelpada con inserciones en Nylon antiabrasión y transpirable</p> <p><b>PUNTERA</b> AirToe Aluminium</p> <p><b>ANTIPERFORACIÓN</b> Save &amp; Flex® PLUS</p> <p><b>PLANTILLA AMOVIBLE</b> U-POWER original</p> <p><b>SUELA</b> PU/PU e Infinergy®</p> <p><b>NUMERACIÓN</b> del 35 al 42</p>		

LOLLY s ESD	S1PS FO SR	ORL20206
<p><b>CORTE</b> Piel afelpada con inserciones en Nylon antiabrasión y transpirable</p> <p><b>PUNTERA</b> AirToe Aluminium</p> <p><b>ANTIPERFORACIÓN</b> Save &amp; Flex® PLUS</p> <p><b>PLANTILLA AMOVIBLE</b> U-POWER original</p> <p><b>SUELA</b> PU/PU e Infinergy®</p> <p><b>NUMERACIÓN</b> del 35 al 42</p>		

MAYA ESD	S1PS HI HRO FO SR	ORE20046
<p><b>CORTE</b> Estiramiento tratado con láser U-KNIT</p> <p><b>PUNTERA</b> FiberToe</p> <p><b>ANTIPERFORACIÓN</b> Plantilla textil antiperforación ultraligera</p> <p><b>PLANTILLA AMOVIBLE</b> U-POWER original</p> <p><b>SUELA</b> EVA + caucho negro</p> <p><b>NUMERACIÓN</b> del 35 al 42</p>		
<p><b>HRO ≥ 300° C</b></p>		

MICHELLE s ESD	S1PS FO SR	ORV20086
<p><b>CORTE</b> Nylon transpirable y protección anti-abrasión en la puntera</p> <p><b>PUNTERA</b> Airtoe Aluminium</p> <p><b>ANTIPERFORACIÓN</b> Plantilla textil antiperforación ultraligera</p> <p><b>PLANTILLA AMOVIBLE</b> U-POWER original</p> <p><b>SUELA</b> Mezcla en PU de nueva generación</p> <p><b>NUMERACIÓN</b> del 35 al 42</p>		



TOKYO s ESD	S1PS FO SR	ORI21076
<p><b>CORTE</b> Piel afelpada con orificios de ventilación y con inserciones en malla.</p> <p><b>PUNTERA</b> AirToe Composite</p> <p><b>ANTIPERFORACIÓN</b> Save &amp; Flex® PLUS</p> <p><b>PLANTILLA AMOVIBLE</b> Anti-fatiga <b>WOW2</b></p> <p><b>SUELA</b> PU/PU, antideslizante, anti abrasión, resistente al aceite, antiestática</p> <p><b>NUMERACIÓN</b> del 35 al 42</p>		

POINT CARPET s ESD	S1PS FO SR	ORC20036
<p><b>CORTE</b> Piel afelpada con inserciones en Nylon antiabrasión y transpirable</p> <p><b>PUNTERA</b> AirToe Aluminium</p> <p><b>ANTIPERFORACIÓN</b> Save &amp; Flex® PLUS</p> <p><b>PLANTILLA AMOVIBLE</b> <b>WOW GEL</b></p> <p><b>SUELA</b> PU/PU + Red Carpet</p> <p><b>NUMERACIÓN</b> del 35 al 42</p>		

ACTIVE CARPET s ESD	S1PS FO SR	ORC20066
<p><b>CORTE</b> Piel afelpada con inserciones en Nylon antiabrasión y transpirable</p> <p><b>PUNTERA</b> AirToe Aluminium</p> <p><b>ANTIPERFORACIÓN</b> Save &amp; Flex® PLUS</p> <p><b>PLANTILLA AMOVIBLE</b> <b>WOW GEL</b></p> <p><b>SUELA</b> PU/PU + Red Carpet</p> <p><b>NUMERACIÓN</b> del 35 al 42</p>		

GOING CARPET s ESD	S1PS FO SR	ORC20096
<p><b>CORTE</b> Piel afelpada con orificios de ventilación</p> <p><b>PUNTERA</b> AirToe Aluminium</p> <p><b>ANTIPERFORACIÓN</b> Save &amp; Flex® PLUS</p> <p><b>PLANTILLA AMOVIBLE</b> <b>WOW GEL</b></p> <p><b>SUELA</b> PU/PU + Red Carpet</p> <p><b>NUMERACIÓN</b> del 38 al 42</p>		

DORADO PLUS s ESD	S1PS FO SR	ORP20066
<p><b>CORTE</b> Piel afelpada con orificios de ventilación</p> <p><b>PUNTERA</b> AirToe Aluminium</p> <p><b>ANTIPERFORACIÓN</b> Save &amp; Flex® PLUS</p> <p><b>PLANTILLA AMOVIBLE</b> <b>WOW GEL</b></p> <p><b>SUELA</b> PU/PU High Rebound con inserto anti-fatiga en Elastopan de Basf</p> <p><b>NUMERACIÓN</b> del 35 al 42</p>		

SIRIO PLUS s ESD	S1PS FO SR	ORP20076
<p><b>CORTE</b> Piel afelpada con orificios de ventilación</p> <p><b>PUNTERA</b> AirToe Aluminium</p> <p><b>ANTIPERFORACIÓN</b> Save &amp; Flex® PLUS</p> <p><b>PLANTILLA AMOVIBLE</b> <b>WOW GEL</b></p> <p><b>SUELA</b> PU/PU High Rebound con inserto anti-fatiga en Elastopan de Basf</p> <p><b>NUMERACIÓN</b> del 35 al 42</p>		

ELECTRA PLUS s ESD	S1PS FO SR	ORP20156
<p><b>CORTE</b> Piel afelpada con orificios de ventilación</p> <p><b>PUNTERA</b> AirToe Aluminium</p> <p><b>ANTIPERFORACIÓN</b> Save &amp; Flex® PLUS</p> <p><b>PLANTILLA AMOVIBLE</b> <b>WOW GEL</b></p> <p><b>SUELA</b> PU/PU High Rebound con inserto anti-fatiga en Elastopan de Basf</p> <p><b>NUMERACIÓN</b> del 35 al 42</p>		

GEMINI s ESD	S1PS FO SR	ORU20026
<p><b>CORTE</b> Piel afelpada con inserciones en Nylon antiabrasión y transpirable</p> <p><b>PUNTERA</b> AirToe Aluminium</p> <p><b>ANTIPERFORACIÓN</b> Save &amp; Flex® PLUS</p> <p><b>PLANTILLA AMOVIBLE</b> <b>U-POWER</b> original</p> <p><b>SUELA</b> PU/PU High Rebound en Elastopan de Basf</p> <p><b>NUMERACIÓN</b> del 35 al 42</p>		





<b>SIRIO s ESD</b>	<b>S1PS CI FO SR</b>	<b>0RU2076</b>
<p><b>CORTE</b> Piel afelpada con orificios de ventilación</p> <p><b>PUNTERA</b> AirToe Aluminium</p> <p><b>ANTIPERFORACIÓN</b> Save &amp; Flex® PLUS</p> <p><b>PLANTILLA AMOVIBLE</b> <b>U-POWER</b> original</p> <p><b>SUELA</b> PU/PU High Rebound en Elastopan de Basf</p> <p><b>NUMERACIÓN</b> del 35 al 42</p>		
		

<b>ELECTRA s ESD</b>	<b>S1PS FO SR</b>	<b>0RU20156</b>
<p><b>CORTE</b> Piel afelpada con orificios de ventilación</p> <p><b>PUNTERA</b> AirToe Aluminium</p> <p><b>ANTIPERFORACIÓN</b> Save &amp; Flex® PLUS</p> <p><b>PLANTILLA AMOVIBLE</b> <b>U-POWER</b> original</p> <p><b>SUELA</b> PU/PU High Rebound en Elastopan de Basf</p> <p><b>NUMERACIÓN</b> del 35 al 42</p>		
		

<b>TROPHY s</b>	<b>S1PS FO SR</b>	<b>0SN20056</b>
<p><b>CORTE</b> Lona de alta resistencia y máxima transpirabilidad con insertos en suave piel afelpada</p> <p><b>PUNTERA</b> AirToe Aluminium</p> <p><b>ANTIPERFORACIÓN</b> Save &amp; Flex® PLUS</p> <p><b>PLANTILLA AMOVIBLE</b> <b>U-POWER</b> original</p> <p><b>SUELA</b> PU/PU LIGHT GRIP</p> <p><b>NUMERACIÓN</b> del 35 al 42</p>		
		

<b>SYLVIE s ESD</b>	<b>S3S CI FO SR</b>	<b>0RN20134</b>
<p><b>CORTE</b> Suave microfibra resistente con puntera de poliuretano reforzada</p> <p><b>PUNTERA</b> AirToe Aluminium</p> <p><b>ANTIPERFORACIÓN</b> Save &amp; Flex® PLUS</p> <p><b>PLANTILLA AMOVIBLE</b> <b>U-POWER</b> original en suave piel de becerro blanca</p> <p><b>SUELA</b> PU/PU y Infinergy®</p> <p><b>NUMERACIÓN</b> del 35 al 42</p>		
		

<b>CANDY s ESD</b>	<b>S3S CI FO SR</b>	<b>0RL20324</b>
<p><b>CORTE</b> Nubuck natural, hidrófuga</p> <p><b>PUNTERA</b> AirToe Aluminium</p> <p><b>ANTIPERFORACIÓN</b> Save &amp; Flex® PLUS</p> <p><b>PLANTILLA AMOVIBLE</b> <b>U-POWER</b> original</p> <p><b>SUELA</b> PU/PU e Infinergy®</p> <p><b>NUMERACIÓN</b> del 35 al 42</p>		
		

<b>SHEDIR s ESD</b>	<b>S3S CI FO SR</b>	<b>0RU20184</b>
<p><b>CORTE</b> Nubuck natural, hidrófuga</p> <p><b>PUNTERA</b> AirToe Aluminium</p> <p><b>ANTIPERFORACIÓN</b> Save &amp; Flex® PLUS</p> <p><b>PLANTILLA AMOVIBLE</b> <b>U-POWER</b> original</p> <p><b>SUELA</b> PU/PU High Rebound en Elastopan de Basf</p> <p><b>NUMERACIÓN</b> del 35-42</p>		
		

<b>BREEZE GRIP o</b>	<b>SB-E-A-FO SR</b>	<b>0UW60011</b>
<p><b>CORTE</b> Microfibra Lucky</p> <p><b>PUNTERA</b> AirToe Composite</p> <p><b>ANTIPERFORACIÓN</b> No presente</p> <p><b>PLANTILLA AMOVIBLE</b> Ergo Dry</p> <p><b>SUELA</b> PU/PU <b>U.Grip68</b></p> <p><b>NUMERACIÓN</b> del 35 al 42</p>		
		

<b>SINERGY GRIP o</b>	<b>SB-E-A-FO SR</b>	<b>0UW60021</b>
<p><b>CORTE</b> Microfibra Lucky</p> <p><b>PUNTERA</b> AirToe Composite</p> <p><b>ANTIPERFORACIÓN</b> No presente</p> <p><b>PLANTILLA AMOVIBLE</b> Ergo Dry</p> <p><b>SUELA</b> PU/PU</p> <p><b>NUMERACIÓN</b> del 35 al 42</p>		
		



# PROFESSIONAL

EN ISO 20347:2022 CE



FORRO VENTILADO



BASE ANATÓMICA



HORMA ANATÓMICA  
MONDOPOINT 11



## MORE & LESS

Los zapatos "PROFESSIONAL

by **U-POWER** "Don't worry... be happy!"

están diseñados para aquellos que trabajan en lugares donde la puntera de seguridad y la plantilla antiperforación no son necesarias pero quieren mantener los estándares de seguridad requeridos por la norma EN ISO 20347:2012.

Zapatos cómodos, ligeros, con suelas antiestáticas y resistentes a los hidrocarburos y los aceites.

### RESISTENCIA AL DESLIZAMIENTO

(A)

		VALORES NORMA		PROFESSIONAL
SR	ANTIDESLIZAMIENTO DE BALDOSAS CERÁMICAS CON GLICERINA	Zapato inclinado hacia el talón 7°.	≧ 19	0,20
		Zapato inclinado hacia la punta 7°.	≧ 22	0,31
	RESISTENCIA AL DESLIZAMIENTO EN BALDOSAS CERÁMICAS CON AGUA + NALES	Zapato inclinado hacia el talón 7°.	≧ 31	0,37
		Zapato inclinado hacia la punta 7°.	≧ 36	0,41

RESULTADOS DE LAS PRUEBAS EN ACUERDO CON LA NORMA EN ISO 20345:2022, CATEGORÍA SRC

PU/PU TECNOPOLIMERO  
LAST-GENERATION  
U-GRIP®

PU/PU SUPER GRIP SOLE



(B)

### RESISTENCIA AL DESLIZAMIENTO

		VALORES NORMA		PROFESSIONAL
SR	ANTIDESLIZAMIENTO DE BALDOSAS CERÁMICAS CON GLICERINA	Zapato inclinado hacia el talón 7°.	≧ 19	0,31
		Zapato inclinado hacia la punta 7°.	≧ 22	0,29
	RESISTENCIA AL DESLIZAMIENTO EN BALDOSAS CERÁMICAS CON AGUA + NALES	Zapato inclinado hacia el talón 7°.	≧ 31	0,45
		Zapato inclinado hacia la punta 7°.	≧ 36	0,38

RESULTADOS DE LAS PRUEBAS EN ACUERDO CON LA NORMA EN ISO 20345:2022, CATEGORÍA SRC

(A)

(B)



<b>STING GRIP o</b>	<b>02 FO SR</b>	<b>0UK10767</b>
<p><b>CORTE</b> Nubuck natural, hidrófuga</p> <p><b>PUNTERA</b> No presente</p> <p><b>ANTIPERFORACIÓN</b> No presente</p> <p><b>PLANTILLA AMOVIBLE</b> U-POWER original</p> <p><b>SUELA</b> PU/PU</p> <p><b>NUMERACIÓN</b> del 35 al 47</p>		<p>430 gr.</p>  <p><b>METAL FREE</b> 100%</p> 
(A)		

<b>TONIC GRIP o</b>	<b>02 FO SR</b>	<b>0UK20767</b>
<p><b>CORTE</b> Nubuck natural, hidrófuga</p> <p><b>PUNTERA</b> No presente</p> <p><b>ANTIPERFORACIÓN</b> No presente</p> <p><b>PLANTILLA AMOVIBLE</b> U-POWER original</p> <p><b>SUELA</b> PU/PU</p> <p><b>NUMERACIÓN</b> del 35 al 47</p>		<p>420 gr.</p>  <p><b>METAL FREE</b> 100%</p> 
(A)		

<b>AIR o</b>	<b>01 FO SR</b>	<b>0UK20749</b>
<p><b>CORTE</b> Suave piel afelpada, perforada</p> <p><b>PUNTERA</b> No presente</p> <p><b>ANTIPERFORACIÓN</b> No presente</p> <p><b>PLANTILLA AMOVIBLE</b> U-POWER original</p> <p><b>SUELA</b> PU/PU</p> <p><b>NUMERACIÓN</b> del 38 al 47</p>		<p>410 gr.</p>  <p><b>METAL FREE</b> 100%</p> 
(A)		

<b>COMFORT GRIP o</b>	<b>01 FO SR</b>	<b>0UK20759</b>
<p><b>CORTE</b> Suave piel afelpada, perforada</p> <p><b>PUNTERA</b> No presente</p> <p><b>ANTIPERFORACIÓN</b> No presente</p> <p><b>PLANTILLA AMOVIBLE</b> U-POWER original</p> <p><b>SUELA</b> PU/PU U-GRIP®</p> <p><b>NUMERACIÓN</b> del 38 al 47</p>		<p>410 gr.</p>  <p><b>METAL FREE</b> 100%</p> 
(A)		

<b>SOFT o</b>	<b>02 FO SR</b>	<b>0TE20197</b>
<p><b>CORTE</b> Safety Dry, hidrófuga</p> <p><b>PUNTERA</b> No presente</p> <p><b>ANTIPERFORACIÓN</b> No presente</p> <p><b>PLANTILLA AMOVIBLE</b> Action Dry</p> <p><b>SUELA</b> PU/PU</p> <p><b>NUMERACIÓN</b> del 35 al 47</p>		<p>400 gr.</p>  <p><b>SAFETY DRY</b> <b>METAL FREE</b> 100%</p> 
(B)		



# U-SPECIAL

EN ISO 20345:2022 CE



FORRO VENTILADO



PUNTERA DE SEGURIDAD



ENTRESUELA ANTIPERFORACIÓN NO METÁLICA



BASE ANATÓMICA



HORMA ANATÓMICA MONDOPOINT 11



## SOLUCIONES TÉCNICAS Y ESPECÍFICAS

El calzado de la línea U-SPECIAL está pensado para los usuarios que operan en entornos de alto riesgo, ambientes donde son imprescindibles zapatos que cumplen con las normas de seguridad y dotados con soluciones técnicas y específicas más exigentes.

### RESISTENCIA AL DESLIZAMIENTO

		VALORES NORMA		U-SPECIAL
SR	ANTIDESLIZAMIENTO DE BALDOSAS CERÁMICAS CON GLICERINA	Zapato inclinado hacia el talón 7°	≥ 19	<b>0,40</b>
		Zapato inclinado hacia la punta 7°	≥ 22	<b>0,32</b>
	RESISTENCIA AL DESLIZAMIENTO EN BALDOSAS CERÁMICAS CON AGUA + NALES	Zapato inclinado hacia el talón 7°	≥ 31	<b>0,45</b>
		Zapato inclinado hacia la punta 7°	≥ 36	<b>0,42</b>

RESULTADOS DE LAS PRUEBAS EN ACUERDO CON LA NORMA EN ISO 20345:2022, CATEGORÍA SRC

(A)

### RESISTENCIA AL DESLIZAMIENTO

		VALORES NORMA		U-SPECIAL
SR	ANTIDESLIZAMIENTO DE BALDOSAS CERÁMICAS CON GLICERINA	Zapato inclinado hacia el talón 7°	≥ 19	<b>0,25</b>
		Zapato inclinado hacia la punta 7°	≥ 22	<b>0,29</b>
	RESISTENCIA AL DESLIZAMIENTO EN BALDOSAS CERÁMICAS CON AGUA + NALES	Zapato inclinado hacia el talón 7°	≥ 31	<b>0,42</b>
		Zapato inclinado hacia la punta 7°	≥ 36	<b>0,44</b>

RESULTADOS DE LAS PRUEBAS EN ACUERDO CON LA NORMA EN ISO 20345:2022, CATEGORÍA SRC

(B)

PU/PU TECNOPOLÍMERO LAST-GENERATION

PU/PU TECNOPOLÍMERO LAST-GENERATION

PERFILES DE BLOQUE CON UN ÁNGULO DE 90° AUMENTA LA ADHERENCIA

CANAL ESTABILIZADOR MULTINIVEL MEJORA LAS PROPIEDADES ANTIDESLIZANTES

ALTURA DEL TALÓN PREFORMADO 6 MM MULTIFUNCIONAL

PERFILES DE BLOQUE CON UN ÁNGULO DE 90° AUMENTA LA ADHERENCIA



(A)



(B)

PERFILES CON ALTURAS DIFERENTES AUMENTA LA ADHERENCIA

CANAL ESTABILIZADOR MULTINIVEL MEJORA LAS PROPIEDADES ANTIDESLIZANTES

PERFIL DE ALTURA DIFERENTE PARA MEJORAR LA RÁPIDA DISPERSIÓN DE LÍQUIDOS Y DETRITOS



**ENOUGH s**      **S3S FO SR**      **OUW10164**

**CORTE**  
New Safety Dry,  
hidrófuga, transpirable

**PUNTERA**  
AirToe Composite

**ANTIPERFORACIÓN**  
Save & Flex® PLUS

**PLANTILLA AMOVIBLE**  
Ergo Dry

**SUELA**  
PU/PU

**NUMERACIÓN**  
del 35 al 47



(B)

**OXFORD s**      **S3S FO SR**      **OUW20094**

**CORTE**  
New Safety Dry,  
hidrófuga, transpirable

**PUNTERA**  
AirToe Composite

**ANTIPERFORACIÓN**  
Save & Flex® PLUS

**PLANTILLA AMOVIBLE**  
Ergo Dry

**SUELA**  
PU/PU

**NUMERACIÓN**  
del 35 al 47



(A)

**DEPP RS L**      **S3 M CI HI HRO FO SR**      **OSO10223**

**CORTE**  
Piel flor grana mina,  
hidrófuga

**PUNTERA**  
AirToe Composite

**ANTIPERFORACIÓN**  
Plantilla acero inox

**PLANTILLA AMOVIBLE**  
Ergo Dry

**SUELA**  
PU/VIBRAM

**NUMERACIÓN**  
del 38 al 47



**PROTECCION METATARSAL**



**HRO ≥ 300° C**      (C)

**BULLS L**      **S3 HI HRO FO SR**      **OSO10213**

**CORTE**  
Piel flor grana mina,  
hidrófuga

**PUNTERA**  
AirToe Composite

**ANTIPERFORACIÓN**  
Plantilla acero inox

**PLANTILLA AMOVIBLE**  
Ergo Dry

**SUELA**  
PU/VIBRAM

**NUMERACIÓN**  
del 38 al 47



**HRO ≥ 300° C**      (C)

**EDGE**      **S3 CI HI WG HRO FO SR**      **OSO10773**

**CORTE**  
Piel flor grana mina,  
hidrófuga sin costuras

**PUNTERA**  
AirToe Composite

**ANTIPERFORACIÓN**  
Plantilla acero inox

**PLANTILLA AMOVIBLE**  
Ergo Dry

**SUELA**  
PU/VIBRAM

**NUMERACIÓN**  
del 38 al 47



(C)

**RESISTENCIA AL DESLIZAMIENTO**

		VALORES NORMA		U-SPECIAL
<b>SR</b>	ANTIDESLIZAMIENTO DE BALDOSAS CERÁMICAS CON GLICERINA	Zapato inclinado hacia el talón 7°.	≥ 19	<b>0,22</b>
		Zapato inclinado hacia la punta 7°.	≥ 22	<b>0,26</b>
	RESISTENCIA AL DESLIZAMIENTO EN BALDOSAS CERÁMICAS CON AGUA + NALES	Zapato inclinado hacia el talón 7°.	≥ 31	<b>0,36</b>
		Zapato inclinado hacia la punta 7°.	≥ 36	<b>0,45</b>

**RESULTADOS DE LAS PRUEBAS EN ACUERDO CON LA NORMA EN ISO 20345:2022, CATEGORÍA SRC**



(C)



# STEP ONE



EN ISO 20345:2022 CE



FORRO VENTILADO



PUNTERA DE SEGURIDAD



BASE ANATÓMICA



HORMA ANATÓMICA MONDOPOINT 11



## ESENCIALES Y FUNCIONALES

Para aquellos que buscan un producto esencial pero sin renunciar a la funcionalidad, hemos diseñado STEP ONE, una línea "NO BÁSICA" que no le hace renunciar a nada... el Sistema de Ventilación Forzada dejará respirar a sus pies, y el Stress Out le acompañará (sin cansarle) durante todo el día. Déjese convencer por su atractivo diseño y por su precio extremadamente interesante y competitivo.

### RESISTENCIA AL DESLIZAMIENTO

		VALORES NORMA		STEP ONE
SR	ANTIDESLIZAMIENTO DE BALDOSAS CERÁMICAS CON GLICERINA	Zapato inclinado hacia el talón 7°.	≥ 19	0,25
		Zapato inclinado hacia la punta 7°.	≥ 22	0,29
	RESISTENCIA AL DESLIZAMIENTO EN BALDOSAS CERÁMICAS CON AGUA + NALES	Zapato inclinado hacia el talón 7°.	≥ 31	0,42
		Zapato inclinado hacia la punta 7°.	≥ 36	0,44

RESULTADOS DE LAS PRUEBAS EN ACUERDO CON LA NORMA EN ISO 20345:2022, CATEGORÍA SRC

### RESISTENCIA AL DESLIZAMIENTO

		VALORES NORMA		STEP ONE
SR	ANTIDESLIZAMIENTO DE BALDOSAS CERÁMICAS CON GLICERINA	Zapato inclinado hacia el talón 7°.	≥ 19	0,22
		Zapato inclinado hacia la punta 7°.	≥ 22	0,26
	RESISTENCIA AL DESLIZAMIENTO EN BALDOSAS CERÁMICAS CON AGUA + NALES	Zapato inclinado hacia el talón 7°.	≥ 31	0,36
		Zapato inclinado hacia la punta 7°.	≥ 36	0,45

RESULTADOS DE LAS PRUEBAS EN ACUERDO CON LA NORMA EN ISO 20345:2022, CATEGORÍA SRC

### RESISTENCIA AL DESLIZAMIENTO

		VALORES NORMA		STEP ONE
SR	ANTIDESLIZAMIENTO DE BALDOSAS CERÁMICAS CON GLICERINA	Zapato inclinado hacia el talón 7°.	≥ 19	0,40
		Zapato inclinado hacia la punta 7°.	≥ 22	0,33
	RESISTENCIA AL DESLIZAMIENTO EN BALDOSAS CERÁMICAS CON AGUA + NALES	Zapato inclinado hacia el talón 7°.	≥ 31	0,45
		Zapato inclinado hacia la punta 7°.	≥ 36	0,42

RESULTADOS DE LAS PRUEBAS EN ACUERDO CON LA NORMA EN ISO 20345:2022, CATEGORÍA SRC

### RESISTENCIA AL DESLIZAMIENTO

		VALORES NORMA		STEP ONE
SR	ANTIDESLIZAMIENTO DE BALDOSAS CERÁMICAS CON GLICERINA	Zapato inclinado hacia el talón 7°.	≥ 19	0,27
		Zapato inclinado hacia la punta 7°.	≥ 22	0,32
	RESISTENCIA AL DESLIZAMIENTO EN BALDOSAS CERÁMICAS CON AGUA + NALES	Zapato inclinado hacia el talón 7°.	≥ 31	0,36
		Zapato inclinado hacia la punta 7°.	≥ 36	0,46

RESULTADOS DE LAS PRUEBAS EN ACUERDO CON LA NORMA EN ISO 20345:2022, CATEGORÍA SRC



A



B



C



D



CHECK L	S1P FO SR	OS010115
<p><b>CORTE</b> Suave piel afelpada con insertos en Cordura</p> <p><b>PUNTERA</b> AirToe Composite</p> <p><b>ANTIPERFORACIÓN</b> Plantilla acero inox</p> <p><b>PLANTILLA AMOVIBLE</b> Ergo Dry</p> <p><b>SUELA</b> PU/PU</p> <p><b>NUMERACIÓN</b> del 35 al 48</p>		

CONTROL L	S1P FO SR	OS020115
<p><b>CORTE</b> Suave piel afelpada con insertos en Cordura</p> <p><b>PUNTERA</b> AirToe Composite</p> <p><b>ANTIPERFORACIÓN</b> Plantilla acero inox</p> <p><b>PLANTILLA AMOVIBLE</b> Ergo Dry</p> <p><b>SUELA</b> PU/PU</p> <p><b>NUMERACIÓN</b> del 35 al 48</p>		

PREMIERE L	S3 FO SR	OS010104
<p><b>CORTE</b> Piel flor grana mina, hidrófuga, con insertos en tejido antiabrasión</p> <p><b>PUNTERA</b> AirToe Composite</p> <p><b>ANTIPERFORACIÓN</b> Plantilla acero inox</p> <p><b>PLANTILLA AMOVIBLE</b> Ergo Dry</p> <p><b>SUELA</b> PU/PU</p> <p><b>NUMERACIÓN</b> del 38 al 47</p>		

SOLID L	S3 FO SR	OS020104
<p><b>CORTE</b> Piel flor grana mina, hidrófuga, con insertos en tejido antiabrasión</p> <p><b>PUNTERA</b> AirToe Composite</p> <p><b>ANTIPERFORACIÓN</b> Plantilla acero inox</p> <p><b>PLANTILLA AMOVIBLE</b> Ergo Dry</p> <p><b>SUELA</b> PU/PU</p> <p><b>NUMERACIÓN</b> del 35 al 47</p>		

DEPP RS L	S3 M CI HI HRO FO SR	OS010223
<p><b>CORTE</b> Piel flor grana mina, hidrófuga</p> <p><b>PUNTERA</b> AirToe Composite</p> <p><b>ANTIPERFORACIÓN</b> Plantilla acero inox</p> <p><b>PLANTILLA AMOVIBLE</b> Ergo Dry</p> <p><b>SUELA</b> PU/VIBRAM</p> <p><b>NUMERACIÓN</b> del 38 al 47</p>		  <p><b>PROTECCION METATARSAL</b></p> <p><b>HRO ≥ 300° C</b></p>

BULLS L	S3 HI HRO FO SR	OS010213
<p><b>CORTE</b> Piel flor grana mina, hidrófuga</p> <p><b>PUNTERA</b> AirToe Composite</p> <p><b>ANTIPERFORACIÓN</b> Plantilla acero inox</p> <p><b>PLANTILLA AMOVIBLE</b> Ergo Dry</p> <p><b>SUELA</b> PU/VIBRAM</p> <p><b>NUMERACIÓN</b> del 38 al 47</p>		  <p><b>HRO ≥ 300° C</b></p>

INNOVATION RS L	S3 FO SR	OS010633
<p><b>CORTE</b> Piel flor grana mina, hidrófuga</p> <p><b>PUNTERA</b> AirToe Composite</p> <p><b>ANTIPERFORACIÓN</b> Plantilla acero inox</p> <p><b>PLANTILLA AMOVIBLE</b> Ergo Dry</p> <p><b>SUELA</b> PU/PU</p> <p><b>NUMERACIÓN</b> del 38 al 47</p>		

PITUCON L	S3 FO SR	OS010043
<p><b>CORTE</b> Piel flor grana mina, hidrófuga</p> <p><b>PUNTERA</b> AirToe Composite</p> <p><b>ANTIPERFORACIÓN</b> Plantilla acero inox</p> <p><b>PLANTILLA AMOVIBLE</b> Ergo Dry</p> <p><b>SUELA</b> PU/PU</p> <p><b>NUMERACIÓN</b> del 38 al 47</p>		



**TAIGA L** S3 CI FO SR OSO40013

**CORTE**  
Piel flor grana mina, hidrófuga

**PUNTERA**  
AirToe Composite

**ANTIPERFORACIÓN**  
Plantilla acero inox

**PLANTILLA AMOVIBLE**  
Ergo Dry

**SUELA**  
PU/PU

**NUMERACIÓN**  
del 38 al 47

**FORRO**  
Lana ecológica

Abertura lateral con cremallera



(D)

**NORDIC PLUS L** S3 CI FO SR OSO40053

**CORTE**  
Piel Pull-up, hidrófuga

**PUNTERA**  
AirToe Composite

**ANTIPERFORACIÓN**  
Plantilla acero inox

**PLANTILLA AMOVIBLE**  
Ergo Dry

**SUELA**  
PU/PU

**NUMERACIÓN**  
del 38 al 47

Thinsulate thermal insulation



(D)

**EDGE** S3 CI HI WG HRO FO SR OSO10773

**CORTE**  
Piel flor grana mina, hidrófuga sin costuras

**PUNTERA**  
AirToe Composite

**ANTIPERFORACIÓN**  
Plantilla acero inox

**PLANTILLA AMOVIBLE**  
Ergo Dry

**SUELA**  
PU/VIBRAM

**NUMERACIÓN**  
del 38 al 47



(B)



**RESISTENCIA AL DESLIZAMIENTO**

		VALORES NORMA		STEP ONE
SR	ANTIDESLIZAMIENTO DE BALDOSAS CERÁMICAS CON GLICERINA	Zapato inclinado hacia el talón 7°.	≥ 19	0,26
		Zapato inclinado hacia la punta 7°.	≥ 22	0,33
	RESISTENCIA AL DESLIZAMIENTO EN BALDOSAS CERÁMICAS CON AGUA + NALES	Zapato inclinado hacia el talón 7°.	≥ 31	0,36
		Zapato inclinado hacia la punta 7°.	≥ 36	0,42

RESULTADOS DE LAS PRUEBAS EN ACUERDO CON LA NORMA EN ISO 20345:2022, CATEGORÍA SRC

**LATITUDE UK RS L** S3 FO SR OSO10683

**CORTE**  
Piel Pull-up, hidrófuga, puntera remontada en PU

**PUNTERA**  
AirToe Composite

**ANTIPERFORACIÓN**  
Plantilla acero inox

**PLANTILLA AMOVIBLE**  
Ergo Dry

**SUELA**  
PU/PU

**NUMERACIÓN**  
del 35 al 47

Puntera remontada en PU



(E)

**MERIDIANE UK L** S3 FO SR OSO20683

**CORTE**  
Piel Pull-up, hidrófuga, puntera remontada en PU

**PUNTERA**  
AirToe Composite

**ANTIPERFORACIÓN**  
Plantilla acero inox

**PLANTILLA AMOVIBLE**  
Ergo Dry

**SUELA**  
PU/PU

**NUMERACIÓN**  
del 38 al 47

Puntera remontada en PU



(E)

**CURTISS o** S1 FO SR OSO20181

**CORTE**  
Suave piel afelpada, perforada

**PUNTERA**  
AirToe Composite

**ANTIPERFORACIÓN**  
No presente

**PLANTILLA AMOVIBLE**  
Ergo Dry

**SUELA**  
PU/PU

**NUMERACIÓN**  
del 35 al 47



(C)

**APRIL L** S1P FO SR OSO20485

**CORTE**  
Suave piel afelpada, perforada

**PUNTERA**  
AirToe Composite

**ANTIPERFORACIÓN**  
Plantilla acero inox

**PLANTILLA AMOVIBLE**  
Ergo Dry

**SUELA**  
PU/PU

**NUMERACIÓN**  
del 38 al 47



(C)





SOYUZ L	S1P FO SR	OS030015
<p><b>CORTE</b> Suave piel afelpada, perforada</p> <p><b>PUNTERA</b> AirToe Composite</p> <p><b>ANTIPERFORACIÓN</b> Plantilla acero inox</p> <p><b>PLANTILLA AMOVIBLE</b> Ergo Dry</p> <p><b>SUELA</b> PU/PU</p> <p><b>NUMERACIÓN</b> del 36 al 48</p>		
		
		

SONG o	S1 FO SR	OS030011
<p><b>CORTE</b> Suave piel afelpada, perforada</p> <p><b>PUNTERA</b> AirToe Composite</p> <p><b>ANTIPERFORACIÓN</b> No presente</p> <p><b>PLANTILLA AMOVIBLE</b> Ergo Dry</p> <p><b>SUELA</b> PU/PU</p> <p><b>NUMERACIÓN</b> del 36 al 48</p>		 
		
		





# STYLE&JOB



EN ISO 20345:2022 C E



FORRO VENTILADO



HORMA ANATÓMICA  
MONDOPOINT 11

## SIMPLEMENTE SEGURIDAD

Si busca un zapato de seguridad clásico y resistente con una excelente relación calidad/precio, la Colección STYLE & JOB es la solución ideal para usted.



A

### RESISTENCIA AL DESLIZAMIENTO

		VALORES NORMA	STYLE&JOB
SR	ANTIDESLIZAMIENTO DE BALDOSAS CERÁMICAS CON GLICERINA	Zapato inclinado hacia el talón 7°.	≥ 19 <b>0,23</b>
		Zapato inclinado hacia la punta 7°.	≥ 22 <b>0,27</b>
	RESISTENCIA AL DESLIZAMIENTO EN BALDOSAS CERÁMICAS CON AGUA + NALES	Zapato inclinado hacia el talón 7°.	≥ 31 <b>0,39</b>
		Zapato inclinado hacia la punta 7°.	≥ 36 <b>0,44</b>

RESULTADOS DE LAS PRUEBAS EN ACUERDO CON LA NORMA EN ISO 20345:2022, CATEGORÍA SRC



B

### RESISTENCIA AL DESLIZAMIENTO

		VALORES NORMA	STYLE&JOB
SR	ANTIDESLIZAMIENTO DE BALDOSAS CERÁMICAS CON GLICERINA	Zapato inclinado hacia el talón 7°.	≥ 19 <b>0,31</b>
		Zapato inclinado hacia la punta 7°.	≥ 22 <b>0,25</b>
	RESISTENCIA AL DESLIZAMIENTO EN BALDOSAS CERÁMICAS CON AGUA + NALES	Zapato inclinado hacia el talón 7°.	≥ 31 <b>0,49</b>
		Zapato inclinado hacia la punta 7°.	≥ 36 <b>0,43</b>

RESULTADOS DE LAS PRUEBAS EN ACUERDO CON LA NORMA EN ISO 20345:2022, CATEGORÍA SRC



<b>DESERT L</b>	<b>S1P FO SR</b>	<b>OBC10415</b>
<p><b>CORTE</b> Suave piel afelpada con insertos en Cordura</p> <p><b>PUNTERA</b> Acero</p> <p><b>ANTIPERFORACIÓN</b> Plantilla acero inox</p> <p><b>PLANTILLA AMOVIBLE</b> Ergo Dry</p> <p><b>SUELA</b> PU/PU</p> <p><b>NUMERACIÓN</b> del 35 al 48</p>		
		<b>(B)</b>

<b>OASIS L</b>	<b>S1P FO SR</b>	<b>OBC20415</b>
<p><b>CORTE</b> Suave piel afelpada con insertos en Cordura</p> <p><b>PUNTERA</b> Acero</p> <p><b>ANTIPERFORACIÓN</b> Plantilla acero inox</p> <p><b>PLANTILLA AMOVIBLE</b> Ergo Dry</p> <p><b>SUELA</b> PU/PU</p> <p><b>NUMERACIÓN</b> del 38 al 47</p>		
		<b>(B)</b>

<b>REAL L</b>	<b>S1P FO SR</b>	<b>OBC10315</b>
<p><b>CORTE</b> Suave piel afelpada con insertos en Cordura</p> <p><b>PUNTERA</b> Acero</p> <p><b>ANTIPERFORACIÓN</b> Plantilla acero inox</p> <p><b>PLANTILLA AMOVIBLE</b> Ergo Dry</p> <p><b>SUELA</b> PU/PU</p> <p><b>NUMERACIÓN</b> del 35 al 48</p>		
		<b>(B)</b>

<b>TUDOR L</b>	<b>S1P FO SR</b>	<b>OBC20315</b>
<p><b>CORTE</b> Suave piel afelpada con insertos en Cordura</p> <p><b>PUNTERA</b> Acero</p> <p><b>ANTIPERFORACIÓN</b> Plantilla acero inox</p> <p><b>PLANTILLA AMOVIBLE</b> Ergo Dry</p> <p><b>SUELA</b> PU/PU</p> <p><b>NUMERACIÓN</b> del 35 al 48</p>		
		<b>(B)</b>

<b>REPTILE L</b>	<b>RS S3 FO SR</b>	<b>OBC10033</b>
<p><b>CORTE</b> Piel grabada, hidrófuga</p> <p><b>PUNTERA</b> Acero</p> <p><b>ANTIPERFORACIÓN</b> Plantilla acero inox</p> <p><b>PLANTILLA AMOVIBLE</b> Ergo Dry</p> <p><b>SUELA</b> PU/PU</p> <p><b>NUMERACIÓN</b> del 35 al 48</p>		
		<b>(B)</b>

<b>TONGUE L</b>	<b>S3 FO SR</b>	<b>OBC20023</b>
<p><b>CORTE</b> Piel grabada, hidrófuga</p> <p><b>PUNTERA</b> Acero</p> <p><b>ANTIPERFORACIÓN</b> Plantilla acero inox</p> <p><b>PLANTILLA AMOVIBLE</b> Ergo Dry</p> <p><b>SUELA</b> PU/PU</p> <p><b>NUMERACIÓN</b> del 35 al 48</p>		
		<b>(B)</b>

<b>MAYON L</b>	<b>S3 FO SR</b>	<b>OBC10473</b>
<p><b>CORTE</b> Piel grabada, hidrófuga</p> <p><b>PUNTERA</b> Acero</p> <p><b>ANTIPERFORACIÓN</b> Plantilla acero inox</p> <p><b>PLANTILLA AMOVIBLE</b> Ergo Dry</p> <p><b>SUELA</b> PU/PU</p> <p><b>NUMERACIÓN</b> del 35 al 48</p>		
		<b>(B)</b>

<b>MAUNA L</b>	<b>S3 FO SR</b>	<b>OBC20473</b>
<p><b>CORTE</b> Piel grabada, hidrófuga</p> <p><b>PUNTERA</b> Acero</p> <p><b>ANTIPERFORACIÓN</b> Plantilla acero inox</p> <p><b>PLANTILLA AMOVIBLE</b> Ergo Dry</p> <p><b>SUELA</b> PU/PU</p> <p><b>NUMERACIÓN</b> del 38 al 47</p>		
		<b>(B)</b>



CROCODILE L	S3 FO SR	OBC10423
<p><b>CORTE</b> Piel grabada, hidrófuga</p> <p><b>PUNTERA</b> Acero</p> <p><b>ANTIPERFORACIÓN</b> Plantilla acero inox</p> <p><b>PLANTILLA AMOVIBLE</b> Ergo Dry</p> <p><b>SUELA</b> PU/PU</p> <p><b>NUMERACIÓN</b> del 38 al 48</p>		
		(B)

KATMAI UK L	S3 FO SR	OBC10483
<p><b>CORTE</b> Piel Pull-up, hidrófuga, puntera remontada en PU</p> <p><b>PUNTERA</b> Acero</p> <p><b>ANTIPERFORACIÓN</b> Plantilla acero inox</p> <p><b>PLANTILLA AMOVIBLE</b> Ergo Dry</p> <p><b>SUELA</b> PU/PU</p> <p><b>NUMERACIÓN</b> del 35 al 48</p>		
		(B)

Puntera remontada en PU

TANNER L	S1P FO SR	OBC10345
<p><b>CORTE</b> Piel grabada</p> <p><b>PUNTERA</b> Acero</p> <p><b>ANTIPERFORACIÓN</b> Plantilla acero inox</p> <p><b>PLANTILLA AMOVIBLE</b> Ergo Dry</p> <p><b>SUELA</b> PU/PU</p> <p><b>NUMERACIÓN</b> del 38 al 47</p>		
		(A)

TEAM L	S1P FO SR	OBC20345
<p><b>CORTE</b> Piel grabada</p> <p><b>PUNTERA</b> Acero</p> <p><b>ANTIPERFORACIÓN</b> Plantilla acero inox</p> <p><b>PLANTILLA AMOVIBLE</b> Ergo Dry</p> <p><b>SUELA</b> PU/PU</p> <p><b>NUMERACIÓN</b> del 35 al 47</p>		
		(A)

BOSS L	S1P FO SR	OBC20305
<p><b>CORTE</b> Suave piel afelpada perforada</p> <p><b>PUNTERA</b> Acero</p> <p><b>ANTIPERFORACIÓN</b> Plantilla acero inox</p> <p><b>PLANTILLA AMOVIBLE</b> Ergo Dry</p> <p><b>SUELA</b> PU/PU</p> <p><b>NUMERACIÓN</b> del 35 al 47</p>		
		(A)

DREAM L	S1P FO SR	OBC20335
<p><b>CORTE</b> Suave piel afelpada perforada</p> <p><b>PUNTERA</b> Acero</p> <p><b>ANTIPERFORACIÓN</b> Plantilla acero inox</p> <p><b>PLANTILLA AMOVIBLE</b> Ergo Dry</p> <p><b>SUELA</b> PU/PU</p> <p><b>NUMERACIÓN</b> del 35 al 47</p>		
		(A)

ROTATIONAL L	S1P FO SR	OBC20035
<p><b>CORTE</b> Suave piel afelpada perforada</p> <p><b>PUNTERA</b> Acero</p> <p><b>ANTIPERFORACIÓN</b> Plantilla acero inox</p> <p><b>PLANTILLA AMOVIBLE</b> Ergo Dry</p> <p><b>SUELA</b> PU/PU</p> <p><b>NUMERACIÓN</b> del 35 al 48</p>		
		(A)

FOX o	S1 FO SR	OBC20031
<p><b>CORTE</b> Suave piel afelpada perforada</p> <p><b>PUNTERA</b> Acero</p> <p><b>ANTIPERFORACIÓN</b> No presente</p> <p><b>PLANTILLA AMOVIBLE</b> Ergo Dry</p> <p><b>SUELA</b> PU/PU</p> <p><b>NUMERACIÓN</b> del 35 al 47</p>		
		(A)





<b>MAGIC L</b>	<b>S1P FO SR</b>	<b>0BC30335</b>
<p><b>CORTE</b> Suave piel afelpada perforada</p> <p><b>PUNTERA</b> Acero</p> <p><b>ANTIPERFORACIÓN</b> Plantilla acero inox</p> <p><b>PLANTILLA AMOVIBLE</b> Ergo Dry</p> <p><b>SUELA</b> PU/PU</p> <p><b>NUMERACIÓN</b> del 35 al 48</p>		
		
		(A)

<b>FAIRY o</b>	<b>S1 FO SR</b>	<b>0BC30331</b>
<p><b>CORTE</b> Suave piel afelpada perforada</p> <p><b>PUNTERA</b> Acero</p> <p><b>ANTIPERFORACIÓN</b> No presente</p> <p><b>PLANTILLA AMOVIBLE</b> Ergo Dry</p> <p><b>SUELA</b> PU/PU</p> <p><b>NUMERACIÓN</b> del 35 al 47</p>		
		
		(A)

<b>BETTER s</b>	<b>S1PS FO SR</b>	<b>0BC20576</b>
<p><b>CORTE</b> Suave piel afelpada perforada con insertos altamente transpirable</p> <p><b>PUNTERA</b> Acero</p> <p><b>ANTIPERFORACIÓN</b> Save &amp; Flex® PLUS</p> <p><b>PLANTILLA AMOVIBLE</b> Ergo Dry</p> <p><b>SUELA</b> PU/PU</p> <p><b>NUMERACIÓN</b> del 38 al 47</p>		
		
		(B)

<b>BELL s</b>	<b>S1PS FO SR</b>	<b>0BC20566</b>
<p><b>CORTE</b> Suave piel afelpada perforada con insertos altamente transpirable</p> <p><b>PUNTERA</b> Acero</p> <p><b>ANTIPERFORACIÓN</b> Save &amp; Flex® PLUS</p> <p><b>PLANTILLA AMOVIBLE</b> Ergo Dry</p> <p><b>SUELA</b> PU/PU</p> <p><b>NUMERACIÓN</b> del 38 al 47</p>		
		
		(B)





Natural  
CONFORT11

HORMA ANATÓMICA  
MONDOPOINT 11

## BEST PRICE

Le ofrecemos una selección de artículos con precios absolutamente competitivos sin renunciar a seguridad y calidad que caracteriza a todos nuestro productos. High quality... BEST PRICE by U-POWER.



(A)

### RESISTENCIA AL DESLIZAMIENTO

		VALORES NORMA		ENTRY
SR	ANTIDESLIZAMIENTO DE BALDOSAS CERÁMICAS CON GLICERINA	Zapato inclinado hacia el talón 7°.	≥ 19	<b>0,23</b>
		Zapato inclinado hacia la punta 7°.	≥ 22	<b>0,27</b>
	RESISTENCIA AL DESLIZAMIENTO EN BALDOSAS CERÁMICAS CON AGUA + NALES	Zapato inclinado hacia el talón 7°.	≥ 31	<b>0,39</b>
		Zapato inclinado hacia la punta 7°.	≥ 36	<b>0,44</b>

RESULTADOS DE LAS PRUEBAS EN ACUERDO CON LA NORMA EN ISO 20345:2022, CATEGORÍA SRC



(B)

### RESISTENCIA AL DESLIZAMIENTO

		VALORES NORMA		ENTRY
SR	ANTIDESLIZAMIENTO DE BALDOSAS CERÁMICAS CON GLICERINA	Zapato inclinado hacia el talón 7°.	≥ 19	<b>0,31</b>
		Zapato inclinado hacia la punta 7°.	≥ 22	<b>0,25</b>
	RESISTENCIA AL DESLIZAMIENTO EN BALDOSAS CERÁMICAS CON AGUA + NALES	Zapato inclinado hacia el talón 7°.	≥ 31	<b>0,49</b>
		Zapato inclinado hacia la punta 7°.	≥ 36	<b>0,43</b>

RESULTADOS DE LAS PRUEBAS EN ACUERDO CON LA NORMA EN ISO 20345:2022, CATEGORÍA SRC



SAFE RS L	S3 FO SR	0UE10013
<p><b>CORTE</b> Piel grabada, hidrófuga</p> <p><b>PUNTERA</b> Acero</p> <p><b>ANTIPERFORACIÓN</b> Plantilla acero inox</p> <p><b>PLANTILLA AMOVIBLE</b> Action Dry</p> <p><b>SUELA</b> PU/PU</p> <p><b>NUMERACIÓN</b> del 35 al 48</p>		

SIMPLE L	S3 FO SR	0UE20013
<p><b>CORTE</b> Piel grabada, hidrófuga</p> <p><b>PUNTERA</b> Acero</p> <p><b>ANTIPERFORACIÓN</b> Plantilla acero inox</p> <p><b>PLANTILLA AMOVIBLE</b> Action Dry</p> <p><b>SUELA</b> PU/PU</p> <p><b>NUMERACIÓN</b> del 35 al 48</p>		

SAFE UK L	S3 FO SR	0UE10123
<p><b>CORTE</b> Piel grabada, hidrófuga</p> <p><b>PUNTERA</b> Acero</p> <p><b>ANTIPERFORACIÓN</b> Plantilla acero inox</p> <p><b>PLANTILLA AMOVIBLE</b> Action Dry</p> <p><b>SUELA</b> PU/PU</p> <p><b>NUMERACIÓN</b> del 35 al 48</p>		 <p>Puntera remontada en PU</p>

MOVIDA L	S1P FO SR	0UE20025
<p><b>CORTE</b> Suave piel afelpada perforada</p> <p><b>PUNTERA</b> Acero</p> <p><b>ANTIPERFORACIÓN</b> Plantilla acero inox</p> <p><b>PLANTILLA AMOVIBLE</b> Action Dry</p> <p><b>SUELA</b> PU/PU</p> <p><b>NUMERACIÓN</b> del 35 al 48</p>		

REPLY o	S2 FO SR	0UE20192
<p><b>CORTE</b> New Safety Dry, hidrófuga</p> <p><b>PUNTERA</b> Acero</p> <p><b>ANTIPERFORACIÓN</b> No presente</p> <p><b>PLANTILLA AMOVIBLE</b> Action Dry</p> <p><b>SUELA</b> PU/PU</p> <p><b>NUMERACIÓN</b> del 35 al 47</p>		 

LUCKY o	S1 FO SR	0UE20191
<p><b>CORTE</b> Microfibra Lucky</p> <p><b>PUNTERA</b> Acero</p> <p><b>ANTIPERFORACIÓN</b> No presente</p> <p><b>PLANTILLA AMOVIBLE</b> Action Dry</p> <p><b>SUELA</b> PU/PU</p> <p><b>NUMERACIÓN</b> del 35 al 47</p>		







U. Power

**BOTAS**



# BOTAS

## **BOTAS EN POLIURETANO**

Ligeras y duraderas, están diseñadas para ofrecer un confort extra gracias a sus robustas y flexibles punteras, perfectas para largas jornadas de trabajo en todo tipo de condiciones.

Disponibles en varias variantes, puede equiparse con una puntera de fibra de vidrio para una mayor protección y una lámina metálica resistente a las perforaciones para garantizar la seguridad de la planta del pie.

## **TECNOLOGÍA SPRAY**

La tecnología de pulverización de U-Power representa un proceso avanzado y de gran precisión que permite fabricar calzado con características únicas.



# BOTAS



PUNTERA DE SEGURIDAD



BASE ANATÓMICA



HORMA ANATÓMICA  
MONDOPOINT 11



We create chemistry

## TECNOLOGÍA Y DURABILIDAD

Es ligera y resistente, y ofrece un confort adicional gracias a la parte superior robusta y flexible: perfecta para largas jornadas de trabajo en todas las condiciones. La tecnología de pulverización de U-Power es un proceso avanzado y muy preciso que permite fabricar botas con propiedades únicas de ligereza y suavidad.



(A)

### RESISTENCIA AL DESLIZAMIENTO

		VALORES NORMA		U-BOOTS
SR	ANTIDESLIZAMIENTO DE BALDOSAS CERÁMICAS CON GLICERINA	Zapato inclinado hacia el talón 7°.	≥ 19	<b>0,40</b>
		Zapato inclinado hacia la punta 7°.	≥ 22	<b>0,32</b>
	RESISTENCIA AL DESLIZAMIENTO EN BALDOSAS CERÁMICAS CON AGUA + NALES	Zapato inclinado hacia el talón 7°.	≥ 31	<b>0,48</b>
		Zapato inclinado hacia la punta 7°.	≥ 36	<b>0,44</b>

RESULTADOS DE LAS PRUEBAS EN ACUERDO CON LA NORMA EN ISO 20345:2022, CATEGORÍA SRC



(B)

### RESISTENCIA AL DESLIZAMIENTO

		VALORES NORMA		U-BOOTS
SR	ANTIDESLIZAMIENTO DE BALDOSAS CERÁMICAS CON GLICERINA	Zapato inclinado hacia el talón 7°.	≥ 19	<b>0,36</b>
		Zapato inclinado hacia la punta 7°.	≥ 22	<b>0,32</b>
	RESISTENCIA AL DESLIZAMIENTO EN BALDOSAS CERÁMICAS CON AGUA + NALES	Zapato inclinado hacia el talón 7°.	≥ 31	<b>0,45</b>
		Zapato inclinado hacia la punta 7°.	≥ 36	<b>0,41</b>

RESULTADOS DE LAS PRUEBAS EN ACUERDO CON LA NORMA EN ISO 20345:2022, CATEGORÍA SRC



DENIS	S5 CI LG FO SR	OPU80010
<p><b>CORTE</b> PU SOFT <b>FORRO</b> Poliéster <b>PUNTERA</b> FiberToe <b>ANTIPERFORACIÓN</b> Plantilla acero inox <b>PLANTILLA AMOVIBLE</b> U-POWER original <b>SUELA</b> Poliuretano compacto, Inyección por pulverización <b>OUTSOLE</b> OUTDOOR <b>NUMERACIÓN</b> del 35 al 48 <b>PESO</b> 1045 g</p>		 
		(A)

TYRIAN	S5 CI LG FO SR	OPU80014
<p><b>CORTE</b> PU SOFT <b>FORRO</b> Poliéster <b>PUNTERA</b> FiberToe <b>ANTIPERFORACIÓN</b> Plantilla acero inox <b>PLANTILLA AMOVIBLE</b> U-POWER original <b>SUELA</b> Poliuretano compacto, Inyección por pulverización <b>OUTSOLE</b> OUTDOOR <b>NUMERACIÓN</b> del 35 al 48 <b>PESO</b> 1045 g</p>		 
		(A)

HUGO	S5 CI LG FO SR	OPU80011
<p><b>CORTE</b> PU SOFT <b>FORRO</b> Poliéster <b>PUNTERA</b> FiberToe <b>ANTIPERFORACIÓN</b> Plantilla acero inox <b>PLANTILLA AMOVIBLE</b> U-POWER original <b>SUELA</b> Poliuretano compacto, Inyección por pulverización <b>OUTSOLE</b> OUTDOOR <b>NUMERACIÓN</b> del 35 al 48 <b>PESO</b> 1045 g</p>		 
		(A)

SEAL	04 CI LG FO SR	OPU80015
<p><b>CORTE</b> PU SOFT <b>FORRO</b> Poliéster <b>PUNTERA</b> Acero <b>ANTIPERFORACIÓN</b> Acero <b>PLANTILLA AMOVIBLE</b> U-POWER original <b>SUELA</b> Poliuretano compacto, Inyección por pulverización <b>OUTSOLE</b> OUTDOOR <b>NUMERACIÓN</b> del 35 al 48 <b>PESO</b> 925 g</p>		  
EN ISO 20347:2022 C €		(A)

THIAGO	04 CI LG FO SR	OPU80013
<p><b>CORTE</b> PU SOFT <b>FORRO</b> Poliéster <b>PUNTERA</b> Acero <b>ANTIPERFORACIÓN</b> Acero <b>PLANTILLA AMOVIBLE</b> U-POWER original <b>SUELA</b> Poliuretano compacto, Inyección por pulverización <b>OUTSOLE</b> LIGHT <b>NUMERACIÓN</b> del 35 al 48 <b>PESO</b> 815 g</p>		  
EN ISO 20347:2022 C €		(B)

MARC	S4 CI LG FO SR	OPU80012
<p><b>CORTE</b> PU SOFT <b>FORRO</b> Poliéster <b>PUNTERA</b> FiberToe <b>ANTIPERFORACIÓN</b> Acero <b>PLANTILLA AMOVIBLE</b> U-POWER original <b>SUELA</b> Poliuretano compacto, Inyección por pulverización <b>OUTSOLE</b> LIGHT <b>NUMERACIÓN</b> del 35 al 48 <b>PESO</b> 845 g</p>		 
		(A)



# MERCHANDISING



## CORDON

- ST1N100** NEGRO  
cm 100 - Emb.: un pares
- ST1N120** NEGRO  
cm 120 - Emb.: un pares
- ST1N140** NEGRO  
cm 140 - Emb.: un pares



## CORDON

- ST5N100** NEGRO  
cm 100 - Emb.: 5 pares
- ST5N120** NEGRO  
cm 120 - Emb.: 5 pares
- ST5N140** NEGRO  
cm 140 - Emb.: 5 pares



## CORDON

- STON100** NEGRO  
cm 100 - Emb.: 10 pares
- STON120** NEGRO  
cm 120 - Emb.: 10 pares
- STON140** NEGRO  
cm 140 - Emb.: 10 pares



## CORDON

- ST1G100** GRIS/NEGRO  
cm 100 - Emb.: un pares
- ST1G120** GRIS/NEGRO  
cm 120 - Emb.: un pares
- ST1G140** GRIS/NEGRO  
cm 140 - Emb.: un pares



## CORDON

- ST5G100** GRIS/NEGRO  
cm 100 - Emb.: 5 pares
- ST5G120** GRIS/NEGRO  
cm 120 - Emb.: 5 pares
- ST5G140** GRIS/NEGRO  
cm 140 - Emb.: 5 pares



## CORDON

- STOG100** GRIS/NEGRO  
cm 100 - Emb.: 10 pares
- STOG120** GRIS/NEGRO  
cm 120 - Emb.: 10 pares
- STOG140** GRIS/NEGRO  
cm 140 - Emb.: 10 pares



## CORDON

- ST1V100** VERDE  
cm 100 - Emb.: un pares
- ST1V120** VERDE  
cm 120 - Emb.: un pares
- ST1V140** VERDE  
cm 140 - Emb.: un pares



## CORDON

- ST5V100** VERDE  
cm 100 - Emb.: 5 pares
- ST5V120** VERDE  
cm 120 - Emb.: 5 pares
- ST5V140** VERDE  
cm 140 - Emb.: 5 pares



## CORDON

- STOV100** VERDE  
cm 100 - Emb.: 10 pares
- STOV120** VERDE  
cm 120 - Emb.: 10 pares
- STOV140** VERDE  
cm 140 - Emb.: 10 pares



## CORDON

- ST1F100** AMARILLO  
cm 100 - Emb.: un pares
- ST1F120** AMARILLO  
cm 120 - Emb.: un pares
- ST1F140** AMARILLO  
cm 140 - Emb.: un pares



## CORDON

- ST5F100** AMARILLO  
cm 100 - Emb.: 5 pares
- ST5F120** AMARILLO  
cm 120 - Emb.: 5 pares
- ST5F140** AMARILLO  
cm 140 - Emb.: 5 pares



## CORDON

- STOF100** AMARILLO  
cm 100 - Emb.: 10 pares
- STOF120** AMARILLO  
cm 120 - Emb.: 10 pares
- STOF140** AMARILLO  
cm 140 - Emb.: 10 pares



## CORDON

- ST10100** NARANJA FLUO  
cm 100 - Emb.: un pares
- ST10120** NARANJA FLUO  
cm 120 - Emb.: un pares
- ST10140** NARANJA FLUO  
cm 140 - Emb.: un pares



## CORDON

- ST50100** NARANJA FLUO  
cm 100 - Emb.: 5 pares
- ST50120** NARANJA FLUO  
cm 120 - Emb.: 5 pares
- ST50140** NARANJA FLUO  
cm 140 - Emb.: 5 pares



## CORDON

- ST00100** NARANJA FLUO  
cm 100 - Emb.: 10 pares
- ST00120** NARANJA FLUO  
cm 120 - Emb.: 10 pares
- ST00140** NARANJA FLUO  
cm 140 - Emb.: 10 pares







## CORDON

- ST1A100** PLATA  
cm 100 - Emb.: un pares
- ST1A120** PLATA  
cm 120 - Emb.: un pares
- ST1A140** PLATA  
cm 140 - Emb.: un pares



## CORDON

- STOA100** PLATA  
cm 100 - Emb.: 10 pares
- STOA120** PLATA  
cm 120 - Emb.: 10 pares
- STOA140** PLATA  
cm 140 - Emb.: 10 pares



## BOLSA GRANDE

- BC00001** Medidas  
L75 x H38 x B35 cm



## CORDON

- ST5B100** BEIGE CON BICOLOR  
cm 100 - Emb.: 5 pares
- ST5B120** BEIGE CON BICOLOR  
cm 120 - Emb.: 5 pares
- ST5B140** BEIGE CON BICOLOR  
cm 140 - Emb.: 5 pares



## CORDON

- STOB100** BEIGE CON BICOLOR  
cm 100 - Emb.: 10 pares
- STOB120** BEIGE CON BICOLOR  
cm 120 - Emb.: 10 pares
- STOB140** BEIGE CON BICOLOR  
cm 140 - Emb.: 10 pares



## BOLSA PEQUEÑA

- BC00017** Medidas  
L40 x H40 x B20 cm



## U-POWER ORIGINAL

- CS00607** PLANTILLA  
en cuero  
Emb.: un par  
NUMERACIÓN: del 35 al 48



## U-POWER ORIGINAL

- CS00608** PLANTILLA  
en Poliuretano Soft  
Emb.: un par  
NUMERACIÓN: del 35 al 48



## WOW + GEL

- CS00606** PLANTILLA  
en Poliuretano Soft  
Emb.: un par  
NUMERACIÓN: del 35 al 48

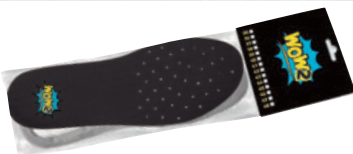

## WOW2

- CS00605** PLANTILLA  
en Poliuretano Soft  
Emb.: un par  
NUMERACIÓN: del 35 al 48



## ERGO DRY

- CS00100** PLANTILLA  
Emb.: un par  
NUMERACIÓN: del 35 al 48



## ACTION DRY

- CS00015** PLANTILLA  
Emb.: un par  
NUMERACIÓN: del 35 al 48



## LEATHER GEL

- CS00300** PLANTILLA  
Emb.: un par  
NUMERACIÓN: del 37 al 48



## U-POWER ORIGINAL SMART

- CS00611** PLANTILLA  
Emb.: un par  
NUMERACIÓN: del 35 al 48





U.S. **POWER**<sup>®</sup>







**COLLECTION 2026**



# ÍNDICE

## PANTALONES



174



## CHAQUETAS



212



## CHALECOS



218



## SOFTSHELL



226



## PARKAS



232



## CAMISAS DE MANGA LARGA



236



## SUDADERAS & CAMISETAS MANGA CORTA



238



## LADY



260









# EL FUTURO DEL TEJIDO POLAR ES

# EcoEngineering™

Desde que PolarFleece se presentó al mundo en 1981, Polartec ha sido el principal creador de soluciones textiles innovadoras y sostenibles, manteniendo a las personas abrigadas, secas, frescas y protegidas. Pero fue en 1993 cuando Polartec inventó el proceso para tejer telas de alto rendimiento a partir de botellas de material reciclado posconsumo. Desde entonces, Polartec se ha dedicado a innovar tejidos sostenibles de alto rendimiento a través de una iniciativa llamada Polartec® EcoEngineering™.



En la actualidad, Polartec ha reciclado **1700 millones** de botellas para transformarlas en tejidos de alto rendimiento y sigue fabricando telas de primera calidad a partir de materiales reciclados posconsumo. Ofrecen una línea de más de **200 tejidos** fabricados con al menos un 50% de material reciclado posconsumo, traduciéndose en millones de metros de tejidos fabricados con hilo de PET reciclado cada año. Pero como los inventores del tejido polar técnico original, Polartec ha diseñado la serie Fleece que debe realizarse en material **100 % reciclado posconsumo**, al mismo tiempo que avanza en las capacidades de rendimiento de la tecnología textil.

## POLARTEC® MICRO SERIES FLEECE

### LIGERO TEJIDO POLAR TÉCNICO ORIGINAL

**El cambio definitivo en la ropa de abrigo.** Nadie fabrica mejor el tejido polar sintético que sus inventores originales. Este estilo de Microfleece Polartec® está fabricado a partir de hilo de PET 100 % reciclado. Los hilos de poliéster de primera calidad se usan por sus propiedades hidrofóbicas ligeras para contribuir a repeler la humedad y acelerar los tiempos de secado. Las estructuras Loft crean bolsas de aire térmico para retener el calor y seguir permitiendo una óptima transpiración. Esta es la razón por la que Polartec Fleece sigue siendo el tejido más fiable y versátil que existe.

CARACTERÍSTICAS + VENTAJAS:

- 01 SUAVE COMODIDAD
- 02 CALIDEZ LIGERA
- 03 ALTAMENTE TRANSPIRABLE
- 04 RESISTENTE
- 05 RECICLADO
- 06 SECADO RÁPIDO

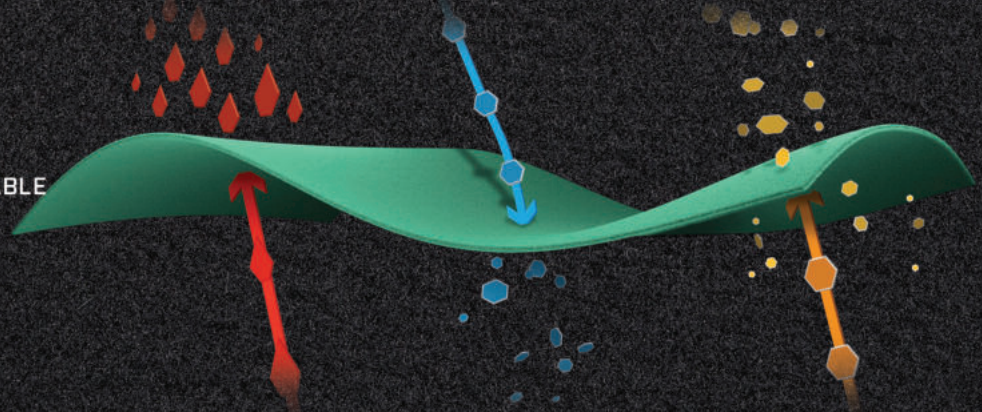

THE SCIENCE OF FABRIC



01



02



03



04



05



06



Para mayor información

POLARTEC.COM

**POLARTEC®**  
EcoEngineering™





# HEIQ

HeiQ es una de las empresas líderes en el campo de la innovación textil. En los últimos años, ha creado algunas de las tecnologías textiles más eficaces, duraderas y de mayor rendimiento del mercado actual.



Para mayor información

Fundada en 2005 por Carlo Centonze y el Dr. Murray Height mientras hacían senderismo en los Alpes suizos, cotiza en el mercado principal de la Bolsa de Londres desde 2020. Con sede en Suiza, la empresa emplea a más de 200 profesionales de 20 nacionalidades diferentes en 12 países de los 5 continentes.

HEIQ   
PURE

HEIQ   
SMART TEMP

Los tejidos tratados con la tecnología antimicrobiana HeiQ Pure resisten activamente el crecimiento de las bacterias y el moho que causan manchas y olores. El resultado es un producto textil más limpio, fresco y duradero. Además, las prendas tratadas con esta tecnología mantienen las propiedades del tejido, como la transpirabilidad, el tacto y el color. HeiQ Pure ofrece una eficacia antimicrobiana y una durabilidad excepcionales (rendimiento garantizado durante la vida útil del producto). La familia de productos HeiQ Pure contiene productos aprobados por bluesign y OEKO-TEX.

\* Este producto está tratado con un biocida para protegerlo de los microbios y gérmenes. Ingrediente activo: cloruro de plata

**FEEL CLEAN. SMELL FRESH.**

Fabric enhanced  
with HeiQ Pure

Epidermis

HeiQ Smart Temp es un sistema inteligente de control de la temperatura alimentado directamente por el calor del cuerpo. El enfriamiento se activa con el aumento de la temperatura corporal y se desactiva una vez que se ha completado el enfriamiento. Sin afectar en absoluto a las características de la prenda y del tejido tratado, le mantiene fresco y cómodo durante toda la vida del producto. La tecnología está patentada y aprobada por Bluesign y certificada por OEKO-TEX.

**COOLS YOU  
JUST RIGHT.**



Si se comparan dos muestras de tejido sin tratar mojas a 20° y 35°, se secarán de forma similar. Esto se debe a que los tejidos son pasivos y no cambian la tasa de evaporación al aumentar la temperatura.

Sin embargo, al analizar muestras tratadas con HeiQ Smart Temp, la muestra se secará muy rápidamente a temperaturas más altas y lentamente a temperaturas más bajas. Esto se debe a la naturaleza dinámica de HeiQ Smart Temp, que se evapora y enfría mucho más a temperaturas más altas de la piel.

# NORMATIVA

## Instrucciones de uso

El Reglamento europeo (UE) 2016/425 regula el marcado CE de todos los equipos de protección individual (EPI). La declaración de conformidad es el documento que elabora el fabricante en el que declara que el producto cumple los requisitos de salud y seguridad del reglamento. La presencia del marcado CE es obligatoria en todas las prendas consideradas EPI y comercializadas en países pertenecientes al Espacio Económico Europeo (EEE) y países de la AELC.

El Reglamento (UE) 2016/425 identifica y clasifica las tres categorías de riesgo de los EPI.

- Categoría I: todos los EPI que protegen contra riesgos mínimos (Declaración de conformidad: autocertificación expedida directamente por el fabricante).
- Categoría II: todos los EPI que protegen contra riesgos intermedios (Certificado).
- Categoría III: todos los EPI que protegen contra riesgos elevados que pueden tener consecuencias muy graves o irreversibles (Certificado).

Los requisitos generales de los EPI se rigen por la norma UNI EN ISO 13688, que especifica los siguientes requisitos generales de rendimiento:

1. Seguridad
2. Comodidad y diseño
3. Designación de la talla
4. Envejecimiento
5. Marcado CE
6. Información facilitada por el fabricante (nota informativa)

## UNI EN ISO 20471

### ALTA VISIBILIDAD



	CLASE 3	CLASE 2	CLASE 1
MATERIAL DE FONDO (fluorescente)	0,80	0,50	0,14
MATERIAL RETRORREFLECTANTE	0,20	0,13	0,10

La norma especifica los requisitos de las prendas de alta visibilidad que señalan visualmente la presencia del usuario tanto a la luz del día como en condiciones de iluminación artificial por la noche. La visibilidad se garantiza mediante la combinación de un tejido base fluorescente durante el día y un tejido retrorreflectante en la oscuridad, lo que permite clasificar las prendas en tres categorías de protección. Clase 3: representa el nivel de protección más elevado y es adecuada para las personas que trabajan en aeropuertos o puertos intermodales, mantenimiento de autopistas o carreteras con varios carriles en cada dirección. Debe tener un mínimo de 0,80 m<sup>2</sup> de material de soporte fluorescente y 0,20 m<sup>2</sup> de cinta retrorreflectante, lo que corresponde a 5 metros de cinta de 4 cm de altura. Clase 2: representa el nivel intermedio de protección y es adecuado para quienes trabajan en el mantenimiento de carreteras municipales y nacionales, almacenistas y conductores. Debe incluir un mínimo de 0,50 metros cuadrados de material de fondo fluorescente y 0,13 metros cuadrados de cinta retrorreflectante, lo que corresponde a 3,25 metros de cinta de 4 cm de altura. Clase 1: representa el nivel mínimo de protección y se recomienda para quienes mantienen carreteras privadas, o en situaciones de riesgo limitado. Debe incluir un mínimo de 0,14 metros cuadrados de material de fondo fluorescente y 0,10 metros cuadrados de cinta retrorreflectante, lo que corresponde a 2,50 metros de cinta de 4 cm de altura.

## UNI EN 17353

### VISIBILIDAD MEJORADA

La norma especifica los requisitos para la ropa utilizada en situaciones de riesgo medio que requieren una mayor visibilidad, pero en las que la evaluación de riesgos no hace obligatorio el uso de EPI certificados según la norma EN ISO 20471:



Tipo A: Ropa que protege de la luz del día



Tipo B: Ropa de protección contra la luz nocturna



Tipo AB: ropa que ofrece protección de día, de noche y al anochecer.

## UNI EN 14058

### PROTECCIÓN CONTRA EL FRÍO



#### Clasificación de la resistencia térmica R<sub>ct</sub>

R <sub>ct</sub> m <sup>2</sup> · K/W	Clase
0,06 ≤ R <sub>ct</sub> < 0,12	1
0,12 ≤ R <sub>ct</sub> < 0,18	2
0,18 ≤ R <sub>ct</sub> < 0,25	3
0,25 ≤ R <sub>ct</sub>	4

<b>Y</b>	Clase de resistencia térmica
<b>Y</b>	Clase de permeabilidad al aire
<b>Y</b>	Valor de aislamiento térmico
<b>WP</b>	Clase de resistencia a la penetración del agua
<b>*</b>	Y y/o WP se convertirán en X si no se comprueba el artículo

La norma especifica los requisitos y métodos de ensayo para las prestaciones de las prendas individuales de protección contra el enfriamiento del cuerpo en entornos fríos hasta temperaturas de - 5 °C. En comparación con la norma EN 342, la norma EN 14058 es menos restrictiva.

	<b>Permeabilidad al aire AP</b>	<b>CLASE 1</b>	100 < AP
		<b>CLASE 2</b>	5 < AP ≤ 100
		<b>CLASE 3</b>	AP ≤ 5
	<b>Aislamiento térmico (opcional)</b> * se realiza cuando se cumplen los requisitos de resistencia térmica de la clase 4.		
	<b>Resistencia a la penetración de agua WP (opcional)</b>		

## EN 13758-2

### PROTECCIÓN CONTRA LOS RAYOS ULTRAVIOLETAS



La norma EN 13758-2 es una norma europea que define los requisitos y métodos de ensayo para la clasificación de los tejidos destinados a la confección de prendas de vestir en función de su protección contra los rayos ultravioleta (UV). La norma establece cómo determinar y declarar el factor de protección ultravioleta (UPF) de los materiales textiles, garantizando al consumidor información clara y fiable sobre el nivel de protección solar que ofrece la prenda. La aplicación de la norma EN 13758-2 contribuye además a reducir el riesgo de daños en la piel causados por la exposición a los rayos solares, ayudando a prevenir quemaduras y otros efectos nocivos de los rayos UV para quienes visten prendas certificadas. Al tener un factor de protección contra los rayos UV (UPF) >40, pueden marcarse con la norma y el pictograma correspondiente.



## UNI EN 342

PROTECCIÓN CONTRA EL FRÍO



La norma especifica los requisitos y métodos de ensayo para las prendas (monos o buzos) y ropa personal diseñada para proteger el cuerpo contra ambientes fríos por debajo de - 5°C. La norma no incluye requisitos específicos para sombrerería, guantes y calzado.

<b>0,410 B</b>	Valor de aislamiento térmico
<b>3</b>	Clase de permeabilidad al aire
<b>X</b>	Clase de resistencia a la penetración del agua
<b>*</b>	X indica que la prenda no ha sido probada

❄️	<b>Aislamiento térmico</b> * Prueba realizada con ropa interior: <b>TIPO B</b> para uso con monos/trajes <b>TIPO C</b> suministrado por el fabricante <b>TIPO R</b> para uso con prendas individuales	
	❄️	<b>Permeabilidad al aire AP</b>
<b>CLASE 1</b>		100<AP
<b>CLASE 2</b>		5<AP≤100
	<b>CLASE 3</b>	AP≤5
❄️	<b>Resistencia a la penetración de agua WP (opcional)</b>	

## UNI EN 343

PROTECCIÓN CONTRA LA LLUVIA



La norma especifica los requisitos aplicados a los materiales y costuras de la ropa para la protección contra factores atmosféricos como la lluvia, la nieve, la niebla y la humedad del suelo. Las prendas se diseñan y fabrican con materiales impermeables y transpirables, prestando especial atención a la impermeabilización de todas las costuras para garantizar un alto nivel de comodidad.

☔	<b>Resistencia a la penetración de agua (WP)</b>	☔	<b>Resistencia al vapor de agua (Ret)</b>
<b>CLASE 1</b>	$W_p \geq 8.000 \text{ Pa}$	<b>CLASE 1</b>	$R_{et} > 40$
<b>CLASE 2</b>	$W_p \geq 8.000 \text{ Pa}$	<b>CLASE 2</b>	$25 < R_{et} \leq 40$
<b>CLASE 3</b>	$W_p \geq 13.000 \text{ Pa}$	<b>CLASE 3</b>	$15 < R_{et} \leq 25$
<b>CLASE 4</b>	$W_p \geq 20.000 \text{ Pa}$	<b>CLASE 4</b>	$R_{et} \leq 15$

### Advertencias

- El usuario debe identificar, sobre la base de la evaluación de los riesgos posibles, la necesidad para que a la prenda sean añadidos otros dispositivos para la protección de las partes restantes del cuerpo.
- Las prestaciones de la prenda se garantizan cuando, elegida una talla adecuada, se abroche y se utiliza correctamente.
- Si la prenda está dañada o se encuentra algún defecto visual, deje de utilizar la prenda y reemplácela por una idónea.
- La Nota Informativa debe mantenerse durante la duración del PPE en uso.
- No modificar el PPE.

### Límites de funcionamiento – la prenda no protege contra:

- cualquier otro riesgo para el que la prenda no ha sido certificada.

### Calificación

La etiqueta que lleva el marcado CE se colocará en el interior de la prenda. Las letras, ideogramas y pictogramas indicar las instrucciones de almacenamiento de la prenda. Los tamaños de los caracteres son más grandes de 2 mm y el tamaño del marcado CE es mayor que 5 mm. La talla específica de la prenda será puesta en una etiqueta separada (size label). Se indican:

1. la marca de fabricación;
2. tablas de tallas y símbolos, indicando la norma a la que la prenda es compatible;
3. marcado CE y la categoría de EPI;
4. nombre y dirección del fabricante.

### REACH

Con el fin de salvaguardar la salud de los consumidores, el Parlamento Europeo ha emitido el Reglamento "Reach" (acrónimo de "Registro, Evaluación, Autorización y Restricción de Productos Químicos"), que tiene los siguientes objetivos:

- mejorar el conocimiento de los peligros y riesgos derivados de los productos químicos para garantizar un elevado nivel de protección de la salud humana y del medio ambiente;
- promover el desarrollo de métodos alternativos a los que requieren el uso de animales vertebrados para la evaluación del peligro de las sustancias;
- Mantener y reforzar la competitividad y la capacidad de innovación de la industria química de la UE. UPOWER garantiza la conformidad de las prendas de la colección con el Reglamento Reach; no contienen sustancias prohibidas o limitadas, por lo que se realizan estrictos controles sobre todos los materiales utilizados en la fase de producción.



## EN ISO 15797 LAVADOS INDUSTRIALES



La norma EN ISO 15797 define los procedimientos de ensayo para verificar si la ropa de trabajo y los EPI son aptos para resistir los ciclos de lavado y secado industrial. La norma no proporciona instrucciones sobre cómo gestionar un lavado industrial, pero establece métodos de ensayo normalizados que simulan estas condiciones, evaluando parámetros como la estabilidad dimensional, la solidez del color y la resistencia al arrugamiento y al pilling.

### OBJETIVO DE LA NORMA

**Simular las condiciones industriales:** La norma describe un método que utiliza equipos de escala intermedia para someter las prendas a condiciones más rigurosas que las de un lavado doméstico.

**Garantizar la durabilidad:** garantiza que las prendas mantengan sus características tras repetidos lavados profesionales, incluidos aquellos que utilizan altas temperaturas, detergentes agresivos y otros tratamientos.

## EN ISO 11611 SOLDADURA



### ¿CUÁL ES EL RIESGO?

Protección contra chispas, contacto breve con el fuego y reducción del riesgo de descargas eléctricas debido a un contacto breve accidental con conductores eléctricos.

### ¿QUIÉN ESTÁ EN RIESGO?

Quiénes trabajan en soldadura y procesos afines.

### LA NORMA

La norma internacional especifica dos clases con requisitos de rendimiento específicos.

**La Clase 1** es una protección contra técnicas y situaciones de soldadura menos peligrosas, que causan niveles más bajos de salpicaduras y calor radiante.

**La Clase 2** es una protección contra técnicas y situaciones de soldadura más peligrosas, que causan niveles más altos de salpicaduras y calor radiante.

## EN ISO 13034 AGENTES QUÍMICOS LÍQUIDOS



### ¿CUÁL ES EL RIESGO?

Riesgo de exposición potencial a salpicaduras químicas ligeras, aerosoles líquidos o salpicaduras a baja presión y bajo volumen contra los que no es necesaria una barrera completa de permeación de líquidos.

### ¿QUIÉN ESTÁ EN RIESGO?

Trabajadores de la industria, la minería y la agricultura, así como trabajadores de los sectores petroquímico, energético, de refinerías, mantenimiento y offshore.

### LA NORMA

Las prendas de tipo PB [6] se prueban utilizando un fino spray de tinte. La persona que realiza la prueba lleva un mono absorbente debajo de la prenda que se va a probar, que absorbe cualquier fuga y se mancha con el tinte. El éxito o el fracaso se determina midiendo el área total de las manchas en las prendas probadas.

## EN ISO 11612 CALOR Y LLAMA



### ¿CUÁL ES EL RIESGO?

La exposición al calor puede producirse por contacto directo (conducción) con líquidos y gases, incluido el aire (convección), o a través de ondas electromagnéticas (radiación). El riesgo de llama se debe a la exposición al flujo de gases de combustión generados por algo que arde (llamas). Las salpicaduras o rociados accidentales de metal fundido también son un factor de riesgo en el lugar de trabajo.

### ¿QUIÉN ESTÁ EN RIESGO?

Trabajadores de industrias tales como: servicios eléctricos, petroquímica, transporte por carretera y ferroviario, metalurgia, fundiciones, cementeras y artesanía.

### LA NORMA EN ISO 11612

Es necesario superar las pruebas A1 o A2 y otro examen entre los siguientes: B, C, D, E o F.

PRUEBA	TIPO	NIVELES
A1 o A2	Propagación limitada de la llama	
B	Calor convectivo	3 niveles
C	Calor radiante	4 niveles
D	Salpicaduras de aluminio fundido	3 niveles
E	Salpicaduras de hierro fundido	3 niveles
F	Calor de contacto	3 niveles

## EN ISO 14116:2015 LLAMA



### LA NORMA EN ISO 14116:2015

Tres categorías diferentes de propagación de la llama, índice 1, 2 y 3:

ÍNDICE	REQUISITOS
1	Sin propagación de la llama
	Sin residuos de llamas
	Sin incandescencia residual
2	Sin propagación de la llama
	Sin residuos de llamas
	Sin incandescencia residual
	No se forma ningún agujero.
3	Sin propagación de la llama
	Sin residuos de llamas
	Sin incandescencia residual
	No se forma ningún agujero.
	La exposición a la llama no debe durar más de 2 segundos.

## IEC 61482-2 ARCO ELÉCTRICO



### ¿CUÁL ES EL RIESGO?

El arco eléctrico y el consiguiente arco flash provocan una rápida y peligrosa liberación de energía debido a una descarga eléctrica. El calor extremo genera una gran cantidad de energía térmica radiante y produce descargas eléctricas. El riesgo se presenta tanto cuando se trabaja con baja como con alta tensión.

### ¿QUIÉN ESTÁ EN RIESGO?

Trabaja con y alrededor de electricidad de baja y alta tensión.

### LA NORMA

Durante la prueba, la muestra se expone a un arco eléctrico, simulando las condiciones típicas de exposición a una corriente de cortocircuito, confinada en una caja durante 0,5 segundos. Para APC 1, la muestra se expone a una corriente de 4 kA (400 V, 168 kJ). Para APC 2, la muestra se expone a una corriente de 7 kA (400 V, 320 kJ).

## EN ISO 1149-5 PROPIEDADES ELECTROSTÁTICAS



### ¿CUÁL ES EL RIESGO?

Carga eléctrica causada por un desequilibrio de electrones (iones) en la superficie de un material.

### ¿QUIÉN ESTÁ EN RIESGO?

La electricidad estática es un peligro invisible en muchos entornos de producción, industriales y (ATEX) explosivos.

### LA NORMA

La norma especifica un método de ensayo para los materiales que se utilizan en la fabricación de prendas de protección con disipación electrostática para prevenir descargas inflamables. EN 1149-5: Rendimiento de los materiales y requisitos de diseño.





# U-POWER | NOVEDADES

	FRESCO WST420 Pantalones	196		TITAN WMP247 Pantalones	273		PALMA WST374 Chaqueta	216		INARI WDW369 Parkas	235
	LINDO WST421 Pantalones	195		ANVIL WMP250 Pantalones	275		STEEL WMP248 Chaqueta	273		HARDOX WMP431 Parkas	277
	STOUT WSY356 Pantalones	186		FORGED WMP429 Pantalones	276		BULWARK WMP251 Chaqueta	275		WASP WFU416 Sudadera	242
	READY WDW355 Pantalones	187		RAMROD WMP252 Pantalones	282		ALLOY WMP428 Chaqueta	276		SHETLAND WEY394 Sudaderas	252
	ROCK WDW361 Pantalones	190		GAME WHY360 Pantalones cortos	206		SURVIVOR WMP253 Chaqueta	282		ARRAN WEY395 Sudaderas	251
	BEAT WHY359 Pantalones	191		SALT WST392 Jeans cortos	203		OPEN WHY353 Chaleco	224		JURA WEY396 Sudaderas	250
	BEAT WIN422 Pantalones	199		STONEWALL WMP249 Peto	274		BLAZYRA WIN400 Softshell	231		ARMOR WMP435 Sudaderas	280
	PEPPER WST391 Jeans	202		BREAK WHY354 Chaqueta	216		KEMI WHY368 Parkas	235		GRANIX WMP436 Polo	281





	RAMPANT WMP437 Polo	281		HALLEY WHL393 Impermeable	302		KAIA WHL375 Parkas	306		BUNKER WMP441 Impermeable	278
	TERES WFU418 T-Shirt	257		BOREAL WHL385 Chaleco	294		LYNCIS WHL397 Sudaderas	308		ONYX WMP442 Softshell	279
	ERIS WFU417 T-Shirt	258		CASTOR WHL376 Chaleco	303		LEONIS WHL398 Sudaderas	308		ENDURE WMP430 Sudaderas	279
	BRILLO WHL381 Pantalones	285		DIADEM WHL377 Chaleco	303		CLOSE WHL389 Polo	296		HULK WMP432 Polo	280
	THUNDER WHL380 Pantalones	285		ALCOR WHL373 Chaleco	304		TAPE WHL388 Polo	297		DOM WSK405 Sudaderas	313
	NOVA WHL401 Pantalones	286		WONDER WHL384 Softshell	291		GLOSS WHL387 T-Shirt	298		EIGER WSK406 Malla interior	313
	FULGOR WHL379 Pantalones	286		NORDLUX WHL382 Parka	289		ERYON WMP438 Chaleco	277		STONEX WMP433 Sudaderas	283
	ARC WHL407 Pantalones	287		FREEWAY WHL383 Parka	290		NEBRIS WMP440 Impermeable	278		ZERUM WMP434 Malla interior	283



# U-POWER | NOVEDADES

	CLAW GUG00032 Guante	331		FLAME GUG00035 Guante	359		GRAVEL GUG00057 Guante	352		CUTTY GUG00036 Guante	365
	SLICKER GUG00033 Guante	331		FORGE GUG00034 Guante	359		OIL PROOF GUG00049 Guante	354		SPIX GUG00038 Guante	366
	MUS GUG00037 Guante	332		ONE SHOT GUG044 Guante	361		TOTAL PROOF GUG00050 Guante	354		CLEAR HHA001CL Visera	372
	FLY GUG00029 Guante	332		ONE SHOT AZUL GUG00047 Guante	362		STEEL GUG00051 Guante	340		SMOKE HHA001BC Visera	372
	ONIX GUG00040 Guante	333		ONE SHOT BLACK GUG00045 Guante	362		ROCK GUG00052 Guante	340		FLY POCKET WAC363BC Bolsillos	380
	JET GUG00039 Guante	333		ONE SHOT BLUE GUG00043 Guante	363		BRICK GUG00053 Guante	341		VISION WFU404VR Gafas	375
	SHIELD GUG00041 Guante	355		STONE GUG00055 Guante	353		CORE GUG00054 Guante	341	<input type="radio"/>	<input type="radio"/>	<input type="radio"/>
	COZY GUG00030 Guante	357		IRON GUG00056 Guante	352		KLYRO GUG00031 Guante	365			









U-SUPREMACY OUTFIT **BC**



**WINK BC** p. 233 **WALL BC** p. 219  
 Chaquetas y chalecos de abrigo



**TUTENDO BB** p. 214 **BIKO BB** p. 184  
 Impermeable



**HORIZON BC** **HARMONY BC** p. 177  
 Pantalones Pantalones ligeros



**ARES BC** p. 204 **BLOW YP** p. 318  
 Pantalones cortos



**LIBRA BC** **CRISTAL BC**  
 p. 253 Polos & camisetas p. 257



**GALAXY BC** p. 239 **VENUS BC** p. 249  
 Sudaderas de abrigo

Disponible en diferentes colores **R L**



**FLUO VF**  
 p. 258





U-SUPREMACY **OUTFIT DB**

**VERVE DB** p. 227  
Chaquetas y chalecos de abrigo

**BRIO DB** p. 220

**HULL DB** p. 243

**YORK DB** p. 247  
Sudadera

**LEEDS DB** p. 245

**TREK DB** p. 180  
Pantalones

**HIKE DB** p. 181  
Pantalones ligeros

**SOLARIS DB** p. 204  
Pantalones cortos

**TERES BS** p. 257  
T-Shirt

**VERVE LADY DP** p. 264

**TREK LADY DP** p. 261

**TERES LADY TO** p. 270



LINEA **FUTURE** OUTFIT **BC** **C**

**SPACE BC** p. 228 **SPOCK BC** p. 229 **UNIVERSE BC** p. 221  
 Chaquetas y chalecos de abrigo

**ERIS BC** p. 258 **ROAD BC** p. 259 **FLUO YF** p. 258  
 T-Shirt

**ATOM BC** p. 182 **WORLD BC** p. 183 **MERCURY BC** p. 205  
 Pantalones Pantalones ligeros Pantalones cortos

**WAY BC** p. 254 Polo

**GIADY YF** p. 317

**PLUTON BC** p. 215 **SATURN BC** p. 223  
 Chaquetas y chalecos ligeros

**JUPITER BC** p. 240 **URANUS BC** p. 242  
 Sudaderas ligeras

**RAINBOW YF** p. 241 **WASP BC** p. 242  
 Sudaderas de abrigo

Disponible en diferentes colores **AG**

Disponible en diferentes colores **AG**

Disponible en diferentes colores **AG**

Disponible en diferentes colores **AG**

Disponible en diferentes colores **AG**





**INDUSTRY**  
LINE

**OUTFIT WB**



# ELEVATE OUTFIT **BC**





# HI-LIGHT



**WONDER** p. 291  
Softshell

**BOREAL** p. 294  
Chaleco



**FREEWAY** p. 290  
Parka 5 in 1

**NORDLUX** p. 289  
Parka



**BRILLO** p. 285  
Pantalones

**THUNDER** p. 285  
Pantalones

**FULGOR** p. 286  
Pantalones 4  
estaciones

**ARC** p. 287  
Pantalones ligeros



**BOING** p. 295

**MELODY** p. 295

Sudadera



**CLOSE** p. 296

**TAPE** p. 297

**GLOSS** p. 298

Polos & camisetas



# HI-LIGHT INDUSTRY







## WHITE





# PANTALONES



Materiales y tecnologías innovadores, diseño, y estilo.  
Para aquellos que siempre buscan los más altos niveles de rendimiento.

En la foto: softshell VERVE  
en color Deep Blue - p. 227;  
pantalón TREK  
en color Deep Blue- p. 180;  
zapatos ACTIVE de la línea  
Red Lion - p. 42





PIT

TALLAS: 44-60

COMPOSICIÓN

96% Poliéster • 4% Elastano  
• 280 gr/m<sup>2</sup>

- **Pantalón en tejido Soft Shell**, stretch máximo confort, waterproof, insertos reflectantes, insertos en tejido antiabrasión en las zonas de máximo contacto.
- **Bolsillos delanteros con cremallera**, bolsillo lateral para herramientas, portatarjetas ocultable, rodilleras preformadas y ergonómicas.
- **Soportes de refuerzo para velcro**, cremallera YKK. **Cierre central** con cremallera YKK y botón de goma resistente a los arañazos.



STRETCH-FABRIC



code WSY008BC  
col. BLACK CARBON

CE EN ISO 13688 EN 14058



U-SUPREMACY

# HORIZON

TALLAS: XS-5XL



## COMPOSICIÓN

90% Nailon • 10% Elastano  
• 260 gr/m<sup>2</sup>



- **Pantalón con ajuste jogging en tejido U-4 (U-Power 4 vías stretch)**, que lo hace muy cómodo, resistente al desgarro, suave sobre la piel, repelente al agua, altamente transpirable y se seca rápidamente.
- **Insertos elásticos en la cintura y en el fondo para un ajuste cómodo.**
- **Canesú trasero** acentuado para una protección de la zona lumbar. Cinta reflex en tirador tubular trasero.
- **Con dos amplios bolsillos delanteros**, dos bolsillos frontales multifuncionales cerrados con cremallera.
- **Dos bolsillos traseros**, uno cerrado con cremallera y uno cerrado con velcro. Bolsillo portametro y tirador portamartillo. Bolsillos porta rodillera.
- **Cierre central** con cremallera y botón de goma resistente a los arañazos y talonera a prueba de desgaste.
- **Bolsillos porta rodilleras certificado** conforme a la normativa EN 14404:2004+A1:2010 ART.GC061BC (TYPE 2 – LEVEL 1) (p.377)



code **WFU267BC**  
col. BLACK CARBON



code **WFU267AG**  
col. ASPHALT GREY



code **WFU267DG**  
col. DARK GREEN



code **WFU267RL**  
col. ASPHALT GREY GREEN







TALLAS: XS-5XL

# HARMONY

## COMPOSICIÓN

86% Nailon • 14% Elastano  
• 140 gr/m<sup>2</sup>

- **Pantalón con ajuste jogging en tejido U-4 (U-Power 4 vías stretch)**, que lo hace muy cómodo, resistente al desgarrar, suave sobre la piel, repelente al agua, altamente transpirable y se seca rápidamente.
- **Insertos elásticos en la cintura y en el fondo para un ajuste cómodo.**
- **Canesú trasero** acentuado para una protección de la zona lumbar. Cinta reflex en tirador tubular trasero.
- **Con dos amplios bolsillos delanteros**, dos bolsillos frontales multifuncionales cerrados con cremallera.
- **Dos bolsillos traseros**, uno cerrado con cremallera y uno cerrado con velcro. Bolsillo portametro y tirador portamartillo. Bolsillos porta rodillera.
- **Cierre central** con cremallera y botón de goma resistente a los arañazos y talonera a prueba de desgaste.
- **Bolsillos porta rodilleras certificado** conforme a la normativa EN 14404:2004+A1:2010 ART.GC061BC (TYPE 2 - LEVEL 1) (p.377)



code **WFU281BC**  
col. BLACK CARBON



code **WFU281AG**  
col. ASPHALT GREY



code **WFU281DG**  
col. DARK GREEN



code **WFU281RL**  
col. ASPHALT GREY GREEN



U-SUPREMACY

# RACE

TALLAS: 44-64



U-SUPREMACY



### COMPOSICIÓN

65% Poliéster • 35% Algodón  
• Canvas 260 gr/m<sup>2</sup>

- **Pantalón con bolsillos desmontables fly pocket**, 2 grandes bolsillos delanteros, bolsillo invisible, bolsillo lateral para herramientas, bolsillo lateral multifuncional, 2 bolsillos traseros Free Pocket en Cordura® con cierre de seguridad, 2 bolsillos para rodilleras en Cordura®, porta martillo ajustable, cintura ajustable con elástico para mayor comodidad, cinta llavero con logo.
- **Paneles elásticos, ajuste ergonómico**, insertos en Cordura® y anti desgaste en las zonas de máximo contacto, inserciones reflectantes.
- **Correas de refuerzos para los velcro**, triples costuras.
- **Cierre central** con cremallera YKK y botón de goma resistente a los arañazos.
- **Bolsillos porta rodilleras certificado** conforme a la normativa EN 14404:2004+A1:2010 ART.GC061BC (TYPE 2 – LEVEL 1) (p.377)



code **WSY001BC**  
col. BLACK CARBON



code **WSY001GM**  
col. GREY METEORITE



code **WSY001SG**  
col. STONE GREY











# TREK

TALLAS: XS-5XL

## COMPOSICIÓN

90% Nylon • 10% Elastano • 260 gr/m<sup>2</sup>  
**Tejido de contraste:** 89% Poliéster • 11% Elastano  
 230 gr/m<sup>2</sup>



- **Pantalón cargo** confeccionado en tejido elástico U-4 con **corte jogging** e inserciones elásticas en la cintura y los bajos. Los bajos del pantalón se cierran con cremallera para proporcionar un mejor ajuste a quienes lleven calzado de trabajo alto o botas. Cierre central de cremallera con botón de goma antiarañazos.
- **Pantalón de trabajo reforzado con canesú trasero acentuado** para una mayor protección de la zona lumbar. Trabilla reforzada con anilla en D de plástico blando.
- El tejido elástico de estos **cómodos pantalones de trabajo** se mueve en las cuatro direcciones simultáneamente, garantizando una gran **libertad de movimientos** y un **confort** prolongado, y es **repelente al agua, transpirable y de secado rápido**.
- **Trek** es un **pantalón cargo multibolsillos** que garantiza una gran funcionalidad y practicidad: **dos grandes bolsillos delanteros, dos bolsillos traseros con cremallera**.
- **Dos bolsillos laterales multifuncionales con cierre de velcro:** el bolsillo derecho tiene un portacredenciales oculto, mientras que el bolsillo izquierdo tiene un bolsillo adicional con cierre de cremallera vertical y dientes de color en contraste.
- Tejido de refuerzo resistente al desgaste en las rodillas, **cinta porta-martillo**. La cinta reflectante en la trabilla tubular trasera garantiza una mayor visibilidad. El diseño de este pantalón de trabajo se ve realzado por inserciones reflectantes detrás de la rodilla y en los bajos.
- Etiqueta de goma reflectante «cabeza de león» en el bolsillo lateral izquierdo e impresión reflectante del logotipo «U-Power» bajo la entrada del bolsillo derecho.



code **WFU342DB**  
col. DEEP BLUE



code **WFU342BB**  
col. BLACK BLACK



code **WFU342GG**  
col. GREY GREY



code **WFU342DG**  
col. DARK GREEN



code **WFU402DP**  
col. DARK PURPLE



code **WFU402GG**  
col. GREY GREY



**NUEVO**

**NUEVO**



\*TALLAS XS-4XL







## HIKE

TALLAS: XS-5XL

### COMPOSICIÓN

**Riptop** 39% Algodón • 36% Elastomultiéster • 25% Poliéster  
• 170 gr/m<sup>2</sup>

**Tejido De Contraste:** • 89% Poliéster • 11% Elastano • 230 gr/m<sup>2</sup>



- **Pantalón cargo** de poliéster elástico/algodón ripstop con **corte jogging** e inserciones elásticas en la cintura y los bajos. Los bajos del pantalón se cierran con cremallera para proporcionar un mejor ajuste a quienes lleven calzado de trabajo alto o botas. Cierre central de cremallera con botón de goma antiarañazos.
- **Pantalón de trabajo reforzado con canesú trasero acentuado** para una mayor protección de la zona lumbar. Trabilla reforzada con anilla en D de plástico blando.
- El tejido ripstop elástico de estos **cómodos pantalones de trabajo** garantiza una gran **libertad de movimientos** y un **confort** prolongado, además de ser **transpirable y de secado rápido**.
- **Hike** es un **pantalón cargo multibolsillos** que garantiza una gran funcionalidad y practicidad: **dos grandes bolsillos delanteros, dos bolsillos traseros con cremallera. Dos bolsillos laterales multifuncionales con cierre de velcro:** el bolsillo derecho tiene un portacredenciales oculto, mientras que el bolsillo izquierdo tiene un bolsillo adicional con cierre de cremallera vertical y dientes de color en contraste.
- Tejido de refuerzo resistente al desgaste en las rodillas, **bucle de martillo**. Cinta reflectante en la trabilla tubular trasera que garantiza una mayor visibilidad. El diseño de este pantalón de trabajo se realiza con inserciones reflectantes detrás de la rodilla y en los bajos.
- Etiqueta de goma reflectante «cabeza de león» en el bolsillo lateral izquierdo e impresión reflectante del logotipo «U-Power» bajo la entrada del bolsillo derecho.



code **WFU343DB**  
col. DEEP BLUE



code **WFU343BB**  
col. BLACK BLACK



code **WFU343GG**  
col. GREY GREY



code **WFU343DG**  
col. DARK GREEN



# U-SUPREMACY

## ATOM

TALLAS: XS-5XL

### COMPOSICIÓN

90% Nailon • 10% Elastano  
• 260 gr/m<sup>2</sup>



- **Pantalón en tejido U-4 (U-Power 4 vías stretch)**, muy cómodo y resistente, suave para la piel, repelente al agua, muy transpirable y secado muy rápido. Equipado con dos grandes bolsillos delanteros, cintura elástica con un innovador sistema de ajuste retráctil.
- **Rejilla trasera** acentuada para una mayor protección de la parte lumbar, cinta reflectante en el cinturón tubular trasero.
- **Bolsillo lateral** para herramientas, bolsillo lateral multifuncional con porta tarjeta ocultable, dos bolsillos traseros, uno con solapa y otro con cierre de seguridad con velcro, dos bolsillos con entrada porta rodilleras, todo en un resistente Polyoxford 600D.
- **Dos bolsillos** cerrados con cremallera correspondientes al bolsillo lateral y al bolsillo delantero derecho.
- **Costuras triples. Cierre central** con cremallera YKK y botón de goma resistente a los arañazos.
- **Ajuste slimfit**
- **Bolsillos porta rodilleras certificado** conforme a la normativa EN 14404:2004+A1:2010 ART.GC061BC (TYPE 2 - LEVEL 1) (p.377)



code **WPE145WH**  
col. WHITE



code **WPE145BC**  
col. BLACK CARBON



code **WPE145DB**  
col. DEEP BLUE



code **WPE145DG**  
col. DARK GREEN



code **WPE145AG**  
col. ASPHALT GREY



code **WPE145RL**  
col. ASPHALT GREY GREEN



code **WPE145GF**  
col. GREY FUCSIA



code **WPE257BC**  
col. BLACK CARBON







## WORLD

TALLAS: XS-5XL

### COMPOSICIÓN

86% Nailon • 14% Elastano  
• 140 gr/m<sup>2</sup>

- **Pantalón en tejido U-4 (U-Power 4 vías stretch)**, muy cómodo y resistente, suave para la piel, repelente al agua, muy transpirable y secado muy rápido. Equipado con dos grandes bolsillos delanteros, cintura elástica con un innovador sistema de ajuste retráctil.
- **Rejilla trasera** acentuada para una mayor protección de la parte lumbar, cinta reflectante en el cinturón tubular trasero.
- **Bolsillo lateral** para herramientas, bolsillo lateral multifuncional con porta tarjeta ocultable, dos bolsillos traseros, uno con solapa y otro con cierre de seguridad con velcro, talón en resistente Polyoxford 300D.
- **Dos bolsillos** cerrados con cremallera correspondientes al bolsillo lateral y al bolsillo delantero derecho.
- **Costuras triples. Cierre central** con cremallera YKK y botón de goma resistente a los arañazos.
- **Ajuste slimfit**



# FUTURE



code **WFU189BC**  
col. BLACK CARBON



code **WFU189DB**  
col. DEEP BLUE



code **WFU189DG**  
col. DARK GREEN



code **WFU189AG**  
col. ASPHALT GREY



code **WFU189RL**  
col. ASPHALT GREY GREEN



code **WFU189GF**  
col. GREY FUCSIA



code **WFU258BC**  
col. BLACK CARBON



# GORDON

TALLAS: 44-64



PERFORMANCE



EN 14404:2004+A1:2010 (TYPE 2 - LEVEL 1)



## COMPOSICIÓN

63% Poliéster • 34% Algodón • 3% Elastano  
• Canvas 280 gr/m<sup>2</sup>

- **Pantalones en TC Stretch canvas**, con dos grandes bolsillos delanteros flotantes repetibles al interior dentro de los dos bolsillos delanteros. Bolsillo lateral porta herramientas con insertos en polyoxford 300D, bolsillo lateral multifuncional con porta tarjeta ocultable, 2 Free Pocket posteriores con cierre de seguridad de velcro.
- **Cintura porta martillo ajustable.**
- **Bolsillos** para rodilleras de entrada superior en polyoxford 600D
- **Insertos reforzados** con tejido en doble tela polyoxford 300D en las zonas de máximo contacto y esfuerzo.
- **FLEXBAND** regulación de cintura a través de un nuevo sistema elástico.
- **Insertos reflectantes** para garantizar una mayor visibilidad.
- **Costuras triples. Cierre central** con cremallera YKK y botón de goma resistente a los arañazos.
- **Bolsillos porta rodilleras certificado** conforme a la normativa EN 14404:2004+A1:2010 ART.GC061BC (TYPE 2 - LEVEL 1) (p.377)

STRETCH-FABRIC  
«FLEXBAND»



code **WPE126AG**  
col. ASPHALT GREY



code **WPE126BC**  
col. BLACK CARBON

CE EN ISO 13688



# BIOKO

TALLAS: S-5XL

## COMPOSICIÓN

150D\*150D Polyoxford recubierto TPU con impresión interna de grafeno • 153 gr/m<sup>2</sup>



**GRAFENE**

El grafeno es el tejido más fino del mundo; es un material bidimensional, innovador e inteligente que gestiona el calor aislando el cuerpo del frío. Es el material del futuro para la ropa por sus innumerables propiedades, ya que tiene una gran estabilidad mecánica. Es antimicrobiano, duradero y resistente incluso a altas presiones.



code **WFU288BB**  
col. BLACK BLACK

- **Pantalón impermeable y transpirable para la lluvia** con grafeno aplicado en el interior que permite una interacción activa entre el tejido y el cuerpo. Gracias a sus propiedades termorreguladoras, el grafeno favorece una distribución uniforme del calor corporal, lo que hace que la prenda sea adecuada para cualquier condición meteorológica. **El grafeno tiene muy buenas propiedades bacteriostáticas**, que permiten a las prendas que lo contienen no coger olores desagradables, incluso si se usan durante el trabajo.
- **Dos bolsillos pasantes delanteros** con cremalleras impermeables. **Cremalleras laterales impermeables** que permiten ponerse el pantalón rápidamente.
- **Cintura elástica** y cierre de velcro ajustable en la parte inferior.
- **Logotipo reflectante "U-Power"** impreso en la cinta de velcro de la pierna derecha e impresión **"U-Supremacy"** en la parte inferior de la pierna izquierda.

CE EN ISO 13688 EN 343



U-SUPREMACY





## GRIN

TALLAS:44-62

### COMPOSICIÓN

**Externo:** 60% Algodón • 40% Poliéster • twill 245 gr/m<sup>2</sup>

**Interno:** Forro 100% Algodón franela 160 gr/m<sup>2</sup>



- **Pantalón con forro interior de suave y cálida franela prelavada, 2 grandes bolsillos anteriores, bolsillo lateral para herramientas, bolsillo para tarjetas, bolsillo lateral multifuncional, 2 bolsillos traseros con cierre de velcro de seguridad, bolsillo para martillo ajustable, cintura ajustable con elástico para mayor comodidad.**

- **Insertos de refuerzo para los velcro, triple costura, estructura en la entepierna.**

- **Cierre central con cremallera y botón de gomaresistente a los arañazos.**



CE EN ISO 13688



code **WHY107DB**  
col. DEEP BLUE



code **WHY107GM**  
col. GREY METEORITE



# HAPPY

## FLASH

TALLAS:44-62



### COMPOSICIÓN

63% Poliéster • 34% Algodón • 3% Elastano

• Canvas 280 gr/m<sup>2</sup>



EN 14404:2004+A1:2010  
TYPE 2 - LEVEL 1



- **Pantalones en TC Stretch canvas, con 2 amplios bolsillos delanteros, bolsillo lateral con soportes para herramienta en material polyoxford 300D, bolsillo lateral multifuncional porta tarjetas retráctil, 2 bolsillos Free Pocket con cierre de seguridad de velcro.**

- **Cintura porta martillo ajustable.**

- **Bolsillos para rodilleras de entrada superior en polyoxford 600D**

- **Insertos reforzados con tejido en doble tela polyoxford 300D en las zonas de máximo contacto y esfuerzo.**

- **FLEXBAND** regulación de cintura a través de un nuevo sistema elástico.

- **Insertos reflectantes** para garantizar una mayor visibilidad.

- **Costuras triples. Cierre central** con cremallera YKK y botón de goma resistente a los arañazos.

- **Bolsillos porta rodilleras certificado** conforme a la normativa EN 14404:2004+A1:2010 ART.GC061BC (TYPE 2 - LEVEL 1) (p.377)



code **WPE116AG**  
col. ASPHALT GREY



CE EN ISO 13688

STRETCH-FABRIC  
«FLEXBAND»



# PERFORMANCE

NUEVO

## STOUT

TALLAS: XS-5XL



U-SUPREMACY



### COMPOSICIÓN

42% Elastomultiéster • 35% Algodón • 23% Poliéster • 270 gr/m<sup>2</sup>  
**Tejido de contraste:** 90% Poliéster • 10% Elastano • 260 gr/m<sup>2</sup>  
**Reinforcement inserts:** Cordura 500D

- **Pantalón en tejido elástico de poliéster/algodón.** Cierre central de cremallera con botón de goma antiarañazos.
- **Pantalón de trabajo reforzado** con canesú trasero acentuado para una mayor protección de la región lumbar. Trabilla reforzada con anilla en D de plástico blando, triple costura.
- El **tejido elástico** de este pantalón de trabajo, combinado con una inserción de tejido elástico en el interior del muslo y dos inserciones elásticas en la cintura, garantiza una gran libertad de movimientos y un confort prolongado, además de ser transpirable y de secado rápido.
- **Bolsillos para rodilleras de Cordura** con entrada lateral con cremallera. Bolsillo multifuncional para metro.
- **Stout** es un pantalón multibolsillos que garantiza una gran funcionalidad y practicidad: dos amplios bolsillos delanteros, dos bolsillos traseros cerrados con solapas y velcro, y un bolsillo monedero con cremallera en el bolsillo delantero derecho. Dos bolsillos laterales multifuncionales con cierre de velcro: el derecho es un bolsillo para el móvil con velcro para ajustar la altura, mientras que el izquierdo tiene un bolsillo adicional cerrado con cremallera vertical y contiene un portacredenciales oculto. **Tejido de refuerzo de Cordura resistente** al desgaste en la parte inferior de los bolsillos traseros, el bolsillo lateral izquierdo y los perfiles de los bolsillos delanteros.
- Cinta de bucle de martillo. La **cinta reflectante** en el bucle tubular trasero garantiza una mayor visibilidad. Contrafuerte de cordura en el talón.
- El diseño de este pantalón de trabajo se realiza con **inserciones reflectantes** bajo la rodilla, en el bolsillo lateral y en los bolsillos traseros. Etiqueta con el logotipo «cabeza de león» en el bolsillo lateral izquierdo y logotipo «U-Power» bordado en la solapa del bolsillo trasero derecho.
- **Bolsillos porta rodilleras certificado** conforme a la normativa EN 14404:2004+A1:2010 ART.GC061BC (TYPE 2 – LEVEL 1) (p.377)



code **WSY356BC**  
col. BLACK CARBON



code **WSY356DB**  
col. DEEP BLUE



code **WSY356GM**  
col. GREY METEORITE

STRETCHFABRIC CE EN ISO 13688



## FREE

TALLAS: 44-64

### COMPOSICIÓN

60% Algodón • 40% Poliéster  
 • twill 300 gr/m<sup>2</sup>



code **WDW022BC**  
col. BLACK CARBON



code **WDW022DB**  
col. DEEP BLUE



code **WDW022GM**  
col. GREY METEORITE



code **WDW022DS**  
col. DESERT SAND

- **Pantalón con 2 grandes bolsillos delanteros**, bolsillo lateral para herramientas, bolsillo lateral multifuncional con soporte para teléfono móvil, bolsillo para tarjetas, 2 bolsillos traseros con cierre de seguridad, bolsillo para martillo ajustable, corte inferior ajustado para mayor confort.
- **Bolsillos para rodilleras.**
- **Detalles reflectantes.**
- **Insertos de refuerzo**, costura triple.
- **Cierre central** con cremallera y botón de goma resistente a los arañazos.
- **Bolsillos porta rodilleras certificado** conforme a la normativa EN 14404:2004+A1:2010 ART.GC061BC (TYPE 2 – LEVEL 1) (p.377)

RESISTENCIA A LA TENSIÓN	Requisitos mínimos EN 13934-1	U-POWER
Trama (WEFT)	400N	860N
Urdimbre (WARP)	400N	1700N

CE EN ISO 13688





TALLAS: XS-5XL

COMPOSICIÓN

60% Algodón • 40% Elastomultiéster  
 • 290 gr/m<sup>2</sup>  
**Tejido de contraste:** 100% Poly Oxford 600D



EN 14404:2004+A1:2010  
TYPE 2 - LEVEL 1



- **Pantalón de algodón/poliéster elástico.** Cierre central de cremallera con botón de goma antiarañazos.
- **Pantalón de trabajo reforzado** con canesú trasero acentuado para una mayor protección de la región lumbar, anilla en D de material plástico blando y triple costura.
- El **tejido elástico** de este pantalón de trabajo, combinado con dos inserciones elásticas en la cintura, garantiza una gran libertad de movimientos y una comodidad prolongada, además de ser transpirable.
- **Bolsillos para rodilleras** en poly oxford con entrada inferior con cierre de velcro.
- **Ready** es un pantalón multibolsillos que garantiza una gran funcionalidad y practicidad: dos amplios bolsillos delanteros, dos bolsillos traseros cerrados con solapas y velcro, un bolsillo monedero con cremallera y un pequeño bolsillo en el bolsillo delantero izquierdo. Dos bolsillos laterales multifuncionales con cierre de velcro: el de la derecha es un bolsillo para el móvil con velcro para ajustar la altura, mientras que el de la izquierda tiene un bolsillo adicional cerrado con cremallera horizontal y contiene un portacredenciales oculto. Bolsillo multifuncional para metro.
- **Bucle de martillo. La cinta reflectante** en el bucle tubular trasero garantiza una mayor visibilidad. La parte inferior es extensible 5 cm.
- El diseño de este pantalón de trabajo se realiza con **inserciones reflectantes** bajo la rodilla, en el bolsillo lateral y en los bolsillos traseros. Etiqueta con el logotipo «cabeza de león» en el bolsillo lateral izquierdo y logotipo «U-Power» bordado en la solapa del bolsillo trasero derecho.
- **Bolsillos porta rodilleras certificado** conforme a la normativa EN 14404:2004+A1:2010 ART.GC061BC (TYPE 2 - LEVEL 1) (p.377)

STRETCH-FABRIC



code **WDW355BC**  
col. BLACK CARBON



code **WDW355GM**  
col. GREY METEORITE



code **WDW355DB**  
col. DEEP BLUE

DON'T WORRY





# BALTIC

TALLAS: S-3XL

ENJOY



### COMPOSICIÓN

97% Algodón • 3% Elastano  
• 290 gr/m<sup>2</sup>

- Pantalón de trabajo en tela de algodón elástico con efecto desgastado y descolorido.
- Dos grandes bolsillos delanteros, un bolsillo trasero.
- Bolsillo lateral multifuncional en la pierna izquierda. Cierre con cremallera frontal y botón resistente a los arañazos. Doble tejido de refuerzo en las rodillas y parte trasera.
- Cinta roja /reflex en la correa tubular trasera.



code WEY128WB  
col. WESTLAKE BLUE



code WEY128GI  
col. GREY IRON

STRETCH FABRIC



CE EN ISO 13688



# NIMBLE

TALLAS: 44-64

### COMPOSICIÓN

60% Algodón • 40% Poliéster  
• twill 200 gr/m<sup>2</sup>

- Pantalón con 2 grandes bolsillos delanteros, bolsillo lateral para herramientas, bolsillo lateral multifuncional, bolsillo para tarjetas, 2 bolsillos traseros con cierre de seguridad, 2 bolsillos para rodilleras resistente y interior elástico, bolsillo para martillo ajustable, corte inferior ajustado para mayor confort.
- Insertos de refuerzo, costura triple.
- Bolsillos con cierre de velcro.
- Cierre central con cremallera y botón de goma resistente a los arañazos.
- Bolsillos porta rodilleras certificado conforme a la normativa EN 14404:2004+A1:2010 ART.GC061BC (TYPE 2 – LEVEL 1) (p.377)



code WDW084DB  
col. DEEP BLUE



code WDW084GM  
col. GREY METEORITE

CE EN ISO 13688



DON'T WORRY





## SMILE

TALLAS: 44-64

### COMPOSICIÓN

60% Algodón • 40% Poliéster  
• twill 245 gr/m<sup>2</sup>



- **Pantalón con 2 grandes bolsillos anteriores**, bolsillo lateral para herramientas, bolsillo para tarjetas, bolsillo lateral multifuncional, 2 bolsillos traseros con cierre de velcro de seguridad, bolsillo para martillo ajustable, cintura ajustable con elástico para mayor comodidad.
- **Insertos de refuerzo para los velcro**, triple costura, estructura en la entrepierna, rodilleras reforzadas.
- **Cierre central** con cremallera y botón de goma resistente a los arañazos.



CE EN ISO 13688



code **WHY015BC**  
col. BLACK CARBON



code **WHY015DB**  
col. DEEP BLUE



code **WHY015GM**  
col. GREY METEORITE



code **WHY015SG**  
col. STONE GREY

## IBIZA

TALLAS: S-5XL



### COMPOSICIÓN

92% Poliéster • 8% Elastano  
• 220 gr/m<sup>2</sup>



- **Pantalón de trabajo** en tejido técnico elástico. Equipado con un cinturón de nailon, un gran bolsillo lateral multifuncional con porta credencial, dos bolsillos delanteros y un bolsillo con cremallera.
- **Dos bolsillos traseros** cerrados con velcro. Bolsillo para regla. Cintura elástica, cinta reflectante en trabilla tubular trasera.
- **Rodilleras preformadas** para mayor comodidad en tejido de contraste polioxford.
- **Triple costura**, cremallera central y cierre con botón resistente a los arañazos.
- **Entrepierna reforzada** con doble tejido. Umbral de puerta con tejido de refuerzo antidesgaste.



STRETCH-FABRIC



code **WFU351WB**  
col. WESTLAKE BLUE



code **WFU351GI**  
col. GREY IRON



code **WFU351BC**  
col. BLACK CARBON

CE EN ISO 13688



HAPPY  
FUTURE



COMPOSICIÓN

60% Algodón • 40% Elastomultiéster  
• 180 gr/m<sup>2</sup>

Tejido de contraste: 100% Poly Oxford 300D



- **Pantalón de algodón/poliéster elástico.** Cierre central de cremallera con botón de goma antiarañazos.
- Pantalón de trabajo reforzado con canesú trasero acentuado para una mayor protección de la región lumbar, anilla en D de material plástico blando y triple costura.
- El **tejido elástico** de este pantalón de trabajo, combinado con dos inserciones elásticas en la cintura, garantiza una gran libertad de movimientos y una comodidad prolongada, además de ser transpirable.
- **Bolsillos para rodilleras Polyoxford** con entrada inferior con cierre de velcro.
- **Rock** es un pantalón multibolsillos que garantiza una gran funcionalidad y practicidad: dos grandes bolsillos delanteros, dos bolsillos traseros cerrados con solapas y velcro, un bolsillo monedero con cremallera y un pequeño bolsillo en el bolsillo delantero izquierdo. Un bolsillo lateral multifuncional con cierre de velcro que contiene un portacredenciales oculto. Bolsillo multifuncional para metro.
- **Bucle de martillo.** La cinta reflectante en el bucle tubular trasero garantiza una mayor visibilidad. La parte inferior es extensible 5 cm.
- El diseño de este pantalón de trabajo se realiza con inserciones reflectantes bajo la rodilla, en el bolsillo lateral y en los bolsillos traseros. Etiqueta del logotipo "cabeza de león" en el bolsillo lateral izquierdo y bordado del logotipo "U-Power" en la solapa del bolsillo trasero derecho.
- **Bolsillos porta rodilleras certificado** conforme a la normativa EN 14404:2004+A1:2010 ART.GC061BC (TYPE 2 - LEVEL 1) (p.377)

STRETCH FABRIC



code **WDW361BC**  
col. BLACK CARBON



code **WDW361DB**  
col. DEEP BLUE



code **WDW361GM**  
col. GREY METEORITE







**BEAT**

**NUEVO**

TALLAS: XS-5XL

**COMPOSICIÓN**

60% Algodón • 40% Elastomultiéster  
• 245 gr/m<sup>2</sup>



HAPPY

- **Pantalón de algodón/poliéster elástico.** Cierre central de cremallera con botón de goma antiarañazos.
- Pantalón de trabajo reforzado con canesú trasero acentuado para una mayor protección de la región lumbar, anilla en D de material plástico blando y triple costura.
- El **tejido elástico** de este pantalón de trabajo, combinado con dos inserciones elásticas en la cintura, garantiza una gran libertad de movimientos y una comodidad prolongada, además de ser transpirable.
- **Tejido Rodillas pre-formadas** para facilitar los movimientos.
- **Beat** es un pantalón multibolsillos que garantiza una gran funcionalidad y practicidad: dos grandes bolsillos delanteros, dos bolsillos traseros cerrados con solapas y velcro, un bolsillo monedero con cremallera y un pequeño bolsillo en el bolsillo delantero izquierdo. Un bolsillo lateral multifuncional con cierre de velcro que contiene un portacredenciales oculto. Bolsillo multifuncional para metro.
- **Tirador porta-martillo.** La cinta reflectante en el bucle tubular trasero garantiza una mayor visibilidad. La parte inferior es extensible 5 cm.
- El diseño de este pantalón de trabajo se realiza con inserciones reflectantes bajo la rodilla, en el bolsillo lateral y en los bolsillos traseros. Etiqueta con el logotipo «cabeza de león» en el bolsillo lateral izquierdo y logotipo «U-Power» bordado en la solapa del bolsillo trasero derecho.



**STRETCH-FABRIC**



code **WHY359BC**  
col. BLACK CARBON



code **WHY359GM**  
col. GREY METEORITE



code **WHY359DB**  
col. DEEP BLUE



# OCEAN

TALLAS: S-3XL

## COMPOSICIÓN

97% Algodón • 3% Elastano  
• 200 gr/m<sup>2</sup>



- Pantalón de trabajo en algodón elástico.
- Dos grandes bolsillos delanteros, un bolsillo trasero.
- Bolsillo lateral multifuncional en la pierna izquierda y bolsillo en la pierna derecha. Cierre con cremallera frontal y botón resistente a los arañazos. Doble tejido de refuerzo en las rodillas y parte trasera.
- Cinta roja /reflex en la correa tubular trasera.



STRETCH FABRIC



code WEY123BC  
col. BLACK CARBON



code WEY123WB  
col. WESTLAKE BLUE



code WEY123GI  
col. GREY IRON

CE EN ISO 13688



# MEEK

TALLAS: S-3XL

## COMPOSICIÓN

64% Poliéster • 34% Algodón • 2% Elastano  
• twill 245 gr/m<sup>2</sup>



EN 14404:2004+A1:2010  
TYPE LEVEL 1



1



code WHY179WB  
col. WESTLAKE BLUE



code WHY179GI  
col. GREY IRON

- Pantalón cargo en TC stretch con dos grandes bolsillos laterales multifuncionales, 2 bolsillos delanteros, 2 bolsillos traseros, uno con solapa y uno con cierre de velcro de seguridad. Refuerzo de poli-oxford en los bolsillos laterales, inturilla elástica, perfiles reflectantes en los bolsillos laterales y solapa en el bolsillo trasero. Diseño trasero acentuado para una mayor protección de la parte inferior de la espalda. Cinta roja /reflex en la correa tubular trasera.
- Bolsillos para rodilleras de polyoxford resistentes.
- Triple costura. Cierre central con cremallera.
- Bolsillos porta rodilleras certificado conforme a la normativa EN 14404:2004+A1:2010 ART.GC061BC (TYPE 2 - LEVEL 1) (p.377)

STRETCH FABRIC

CE EN ISO 13688







## BRAVO TOP WINTER

TALLAS: S-5XL

### COMPOSICIÓN

63% Algodón • 34% Poliéster • 3% Elastano  
• twill 300 gr/m<sup>2</sup>



code **WST270BC**  
col. BLACK CARBON



code **WST270WB**  
col. WESTLAKE BLUE



code **WST270GI**  
col. GREY IRON

STRETCH-FABRIC

CE EN ISO 13688

## CRAZY

TALLAS: S-3XL



### COMPOSICIÓN

64% Poliéster • 34% Algodón • 2% Elastano  
• twill 245 gr/m<sup>2</sup>

• **Pantalón cargo en TC stretch** con dos grandes bolsillos laterales multifuncionales, 2 bolsillos delanteros, 2 bolsillos traseros, uno con solapa y uno con cierre de velcro de seguridad. Refuerzo de poli-oxford en los bolsillos laterales, cinturilla elástica, perfiles reflectantes en los bolsillos laterales y solapa en el bolsillo trasero. Diseño trasero acentuado para una mayor protección de la parte inferior de la espalda. Rodillas preformadas para una mayor comodidad. Cinta roja reflex en la correa tubular trasera.

• **Triple costura. Cierre central** con cremallera y botón.

STRETCH-FABRIC



code **WHY141WB**  
col. WESTLAKE BLUE



code **WHY141GI**  
col. GREY IRON



code **WHY141SG**  
col. STONE GREY



CE EN ISO 13688



SMART

HAPPY

# BRAVO TOP

TALLAS: S-5XL



SMART



## COMPOSICIÓN

63% Algodón • 34% Poliéster • 3% Elastano  
• twill 245 gr/m<sup>2</sup>

- Pantalón en **cvc stretch** con **2 grandes bolsillos delanteros**, bolsillo monedero, bolsillo lateral para herramientas, bolsillo lateral multifuncional, 2 bolsillos traseros con cierre de velcro para mayor seguridad, martillo en la cintura para mayor comodidad.
- **Triple costura.**



code **WST202WB**  
col. WESTLAKE BLUE



code **WST202GI**  
col. GREY IRON



code **WST202BC**  
col. BLACK CARBON

STRETCH-FABRIC CE EN ISO 13688



# MAJO

TALLAS: S-4XL

## COMPOSICIÓN

98% Algodón • 2% Elastano • 245 gr/m<sup>2</sup>  
Tejido de Contraste: 100% Poly Oxford 300D



- **Pantalón de trabajo** de algodón elástico. Equipado con dos **grandes bolsillos laterales multifuncionales**, dos bolsillos delanteros y un bolsillo trasero.
- **Cierre central** de cremallera con botón de goma antiarañazos. Cintura elástica y canesú trasero acentuado para una mayor protección de la zona lumbar.
- **Cinta roja/reflex** en trabilla tubular trasera.
- **Bolsillos para rodilleras** en tejido poly oxford 300D antidesgaste.
- **Trabilla para martillo.** Triple costura.
- Talonera con tejido antidesgaste reforzado. Corte entallado.
- **Bolsillos porta rodilleras certificado** conforme a la normativa EN 14404:2004+A1:2010 ART.GC061BC (TYPE 2 – LEVEL 1) (p.377)

code **WST350**



code **WCY350**



STRETCH-FABRIC



**NUEVO**  
code **WST350BC**  
col. BLACK CARBON



code **WST350WB**  
col. WESTLAKE BLUE



code **WST350DG**  
col. DARK GREEN



code **WST350DS**  
col. DESERT SAND



code **WST350GI**  
col. GREY IRON

CE EN ISO 13688







NUEVO



code WST421



code WCY421



code WST421BC  
col. BLACK CARBON



code WST421DG  
col. DARK GREEN



code WST421WB  
col. WESTLAKE BLUE



code WST421GI  
col. GREY IRON



code WST421DS  
col. DESERT SAND

TALLAS: S-5XL

## COMPOSICIÓN

97% Algodón • 3% Elastano  
• 295 gr/m<sup>2</sup>



- **Pantalón cargo** diseñado para ofrecer comodidad y protección en los días más fríos. **Tejido de invierno con interior cepillado**, que retiene el calor y proporciona una sensación suave al contacto con la piel.
- La prenda mantiene una estructura funcional y resistente, ideal para uso profesional. En los laterales hay dos bolsillos multifuncionales con cierre de velcro, perfectos para guardar herramientas y materiales, junto con dos bolsillos frontales de fácil acceso y un bolsillo trasero.
- El diseño ergonómico de la rodilla preformada favorece la libertad de movimiento, mientras que la cinta para el martillo permite tener siempre a mano las herramientas esenciales.
- La **parte inferior del pantalón está reforzada** con un refuerzo que aumenta su durabilidad.

STRETCH-FABRIC CE EN ISO 13688

SMART

# MALLORCA

TALLAS: S-5XL



## COMPOSICIÓN

97% Algodón • 3% Elastano  
• 245 gr/m<sup>2</sup>



- Pantalón de trabajo en algodón elástico.
- Equipado con dos bolsillos traseros con cierre de velcro y bolsillo lateral multifuncional con porta credencial.
- Cintura elástica y canesú trasero acentuado para mayor protección de la parte lumbar.
- Cinta roja/reflex en bucle tubular trasero.
- Triple costura, bolsillo trasero para herramientas.
- Cierre central con cremallera y botón anti arañazos.
- Equipado con dos bolsillos para rodilleras de fácil acceso e inserciones de tejido polioxford en contraste.



code WEY352GI  
col. GREY IRON



code WEY352WB  
col. WESTLAKE BLUE



code WEY352BC  
col. BLACK CARBON

CE EN ISO 13688

STRETCH-FABRIC



ENJOY

# GUAPO

TALLAS: XS-5XL



INDUSTRY



### COMPOSICIÓN

98% Algodón • 2% Elastano  
• Twill 245 gr/m<sup>2</sup>

- **Pantalones** de trabajo de algodón elástico. Con dos amplios bolsillos laterales multifuncionales, dos bolsillos delanteros y uno trasero.
- **Cintura elástica** y canesú trasero acentuado para una mayor protección de la zona lumbar.
- **Rodillas preformadas** para mayor comodidad. Bucle portamartillo. Triple costura, Cierre central con cremallera y botón de goma resistente a los arañazos.
- **Talonera** con tejido de refuerzo resistente al desgaste. **Cinta roja reflex en la correa tubular trasera.**

code WST211



code WCY211



code WST211BC  
col. BLACK CARBON  
code WST424BC



code WST211WB  
col. WESTLAKE BLUE  
code WST424WB



code WST211GI  
col. GREY IRON  
code WST424GI



code WST211DG  
col. DARK GREEN



code WST211DS  
col. DESERT SAND

STRETCH-FABRIC

CE EN ISO 13688



TALLAS LADY XS-4XL, PG.260-271



SMART

NUEVO

# FRESCO

TALLAS: S-5XL

### COMPOSICIÓN

97% Algodón Ripstop • 3% Elastano  
• 180 gr/m<sup>2</sup>



code WST420



code WCY420



code WST420BC  
col. BLACK CARBON  
code WST425BC



- **Pantalón cargo de trabajo para verano** que combina funcionalidad, comodidad y resistencia gracias a su **tejido ripstop**, conocido por su capacidad para limitar los desgarros y garantizar una larga duración incluso en condiciones exigentes.
- El diseño incluye dos bolsillos laterales multifuncionales con cierre de velcro, perfectos para guardar herramientas y materiales, además de dos bolsillos frontales de fácil acceso y un bolsillo trasero con cierre de velcro para mayor capacidad de carga.
- La **rodilla preformada** garantiza una mejor ergonomía, siguiendo los movimientos naturales de la pierna y aumentando la comodidad al agacharse o arrodillarse.
- La **cinta para martillo** ofrece un práctico soporte para quienes trabajan con herramientas manuales, mientras que el refuerzo en la parte inferior de la pierna protege del desgaste y prolonga la vida útil de la prenda.



code WST420DG  
col. DARK GREEN



code WST420WB  
col. WESTLAKE BLUE  
code WST425WB



code WST420GI  
col. GREY IRON  
code WST425GI



code WST420DS  
col. DESERT SAND



TALLAS LADY XS-4XL, PG.260-271

STRETCH-FABRIC CE EN ISO 13688







## MONACO

TALLAS: S-4XL

### COMPOSICIÓN

65% Poliéster • 35% Algodón • Mechanical Stretch  
• Twill 245 gr/m<sup>2</sup>



- **Pantalón mecánico de polialgodón elástico.** Con dos amplios bolsillos laterales multifuncionales, dos bolsillos delanteros y uno trasero.
- **Cintura elástica** y canesú trasero acentuado para una mayor protección de la zona lumbar.
- **Rodillas preformadas** para mayor comodidad. Triple costura, Cierre central con cremallera y botón de goma resistente a los arañazos.
- **Lazo tubular trasero.**
- **Bandas reflectantes cosidas en los bajos de las piernas.**

NÚMERO MÁXIMO DE LAVADOS 50



code WIN227



code WCY227



code WIN227WB  
col. WESTLAKE BLUE

**MECHANICAL STRETCH**

CE EN ISO 13688 EN 17353

## BELGRADO

TALLAS: S-4XL

### COMPOSICIÓN

65% Poliéster • 35% Algodón • Mechanical Stretch  
• Twill 245 gr/m<sup>2</sup>



- **Pantalón mecánico de polialgodón elástico lavable a 60°.** Con dos amplios bolsillos laterales multifuncionales, dos bolsillos delanteros y uno trasero.
- **Cintura elástica** y canesú trasero acentuado para una mayor protección de la zona lumbar.
- **Rodillas preformadas** para mayor comodidad. Triple costura, Cierre central con cremallera y botón de goma resistente a los arañazos.
- **Lazo tubular trasero.**

code WIN226



code WCY226



**MECHANICAL STRETCH**



code WIN226BC  
col. BLACK CARBON



code WIN226WB  
col. WESTLAKE BLUE



code WIN226GI  
col. GREY IRON



CE EN ISO 13688



INDUSTRY

# SALONICCO

TALLAS: S-5XL



INDUSTRY



## COMPOSICIÓN

98% Algodón • 2% Elastano  
• 245 gr/m<sup>2</sup>

- **Salonico** es un pantalón de trabajo U-Power diseñado para ofrecer la máxima funcionalidad y durabilidad. Confeccionado en algodón elástico, este pantalón garantiza durabilidad y transpirabilidad.
- El **pantalón de trabajo** tiene un bolsillo lateral izquierdo con cierre de velcro y un bolsillo derecho para cinta métrica, ideal para guardar herramientas u objetos personales de forma segura y accesible. Además, el pantalón dispone de dos bolsillos delanteros y dos traseros con cierre de velcro.
- **Cintura elástica** y canesú trasero acentuado para mayor protección de la región lumbar.
- Cinta roja/reflejo en la trabilla tubular trasera. Contrafuerte del talón con tejido de refuerzo resistente al desgaste.
- **Cierre central** de cremallera y botón engomado para completar el diseño

STRETCH-FABRIC

CE EN ISO 13688



code WIN339



code WCY339



code WIN339WH  
col. WHITE

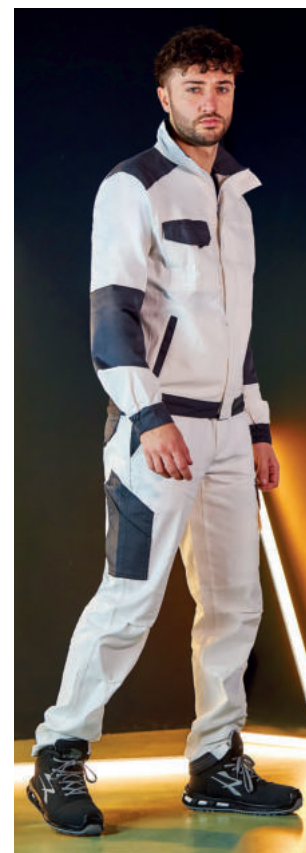

# ALFA

TALLAS: 44-64

## COMPOSICIÓN

65% Poliéster • 35% Algodón  
• twill 245 gr/m<sup>2</sup>

- **Pantalón con 2 grandes bolsillos delanteros**, bolsillo lateral para herramientas, bolsillo lateral de múltiples funciones, bolsillo trasero con cierre de velcro de seguridad, porta de martillo, cintura elástica para un máximo confort.
- **Bolsillos para rodilleras de polyoxford resistentes**
- **Bolsillos porta rodilleras certificado** conforme a la normativa EN 14404:2004+A1:2010 ART.GC061BC (TYPE 2 – LEVEL 1) (p.377)



code WST068BC  
col. BLACK CARBON



code WST068DB  
col. DEEP BLUE



code WST068GM  
col. GREY METEORITE

CE EN ISO 13688







NUEVO

## KENNETH

TALLAS: S-5XL

code WIN422



code WCY422



code WIN422BC  
col. BLACK CARBON

### COMPOSICIÓN

46% Algodón • 38% Elastomultiéster • 16% Poliéster  
• 250 gr/m<sup>2</sup>



- **Pantalón de tejido de algodón/poliéster elástico.** Cierre central con cremallera de plástico y gancho metálico oculto.
- Equipado con dos amplios bolsillos laterales multifuncionales y dos bolsillos traseros, todos con cierre de velcro. Dos bolsillos delanteros tipo americano.
- **Cintura elástica** para garantizar un ajuste más cómodo. Costuras triples. Inserciones reflectantes en los bolsillos laterales y traseros.



code WIN422GI  
col. GREY IRON



code WIN422WB  
col. WESTLAKE BLUE



code WIN422DG  
col. DARK GREEN



code WIN422DS  
col. DESERT SAND



code WIN422WH  
col. WHITE

CE EN ISO 13688

# INDUSTRY



# PLATINUM BUTTON

TALLAS: 44-64



## COMPOSICIÓN

70% Algodón • 27% Poliéster • 3% Elastano  
• 330 gr/m<sup>2</sup>



- **Pantalón vaquero elástico** con inserciones de Cordura®.
- **2 amplios bolsillos delanteros**, bolsillo monedero, bolsillo lateral para la herramienta, bolsillo lateral multi-funcional con soporte para teléfono móvil y tarjetas, 2 bolsillos traseros con sistema FreePocket, Cinturón parche ergonómico lateral con cartucho para las herramienta, resistente al desgaste, y bolsillo para el martillo.
- **Bolsillos para rodilleras** en Cordura®
- **Cinta roja /reflex en la correa tubular trasera.**
- **Inserciones anti-abrasión** en zonas de máximo contacto y esfuerzo, perfiles sde los bolsillos reforzados.
- **Triples costuras.**
- **Bolsillos porta rodilleras certificado** conforme a la normativa EN 14404:2004+A1:2010 ART.GC061BC (TYPE 2 - LEVEL 1) (p.377)

STRETCHFABRIC

CE EN ISO 13688



code WEX069RJ  
col. RUST JEANS



EXCITING

# TOMMI

TALLAS: 28-34

## COMPOSICIÓN

79% Algodón • 20% Algodón reciclado • 1% Elastano  
- 13 Once (370 gr/m<sup>2</sup>)



- **Jeans cargo**, elásticos.
- Dos bolsillos laterales cerrados con botón de presión y con agujeros para plumas.
- **Logo "Red Lion"** grabado en el bolsillo trasero derecho y en el bolsillo delantero derecho.
- **Etiqueta** trasera y forro del bolsillo delantero derecho personalizado con el logo U-Power.
- **Cremallera YKK**
- Ajuste slimfit

*El producto contiene un 20% de algodón reciclado producido a partir de productos textiles usados y residuos de procesamiento, lo que reduce su impacto medioambiental.*



code WEX244GJ  
col. GUADO JEANS

### GUIA DE TALLAS

28	30	32	33	34
S	M	L	XL	2XL

STRETCHFABRIC







# ROMEO

TALLAS: 28-38

## COMPOSICIÓN

79% Algodón • 20% Algodón reciclado • 1% Elastano  
- 13 Once (370 gr/m<sup>2</sup>)

- **Jeans 5 bolsillos**, elástico.
- **Logo "Red Lion"** en relieve en el bolsillo trasero derecho y en el bolsillo delantero derecho.
- **Etiqueta trasera** y forro del bolsillo delantero derecho personalizado con el logo U-Power.
- **Cremallera YKK**
- Ajuste slimfit

*El producto contiene un 20% de algodón reciclado producido a partir de productos textiles usados y residuos de procesamiento, lo que reduce su impacto medioambiental.*



code **WEX245GJ**  
col. GUADO JEANS

TALLAS 28-34



code **WEX245BC**  
col. BLACK CARBON

### GUIA DE TALLAS

28	30	32	33	34	36	38
S	M	L	XL	2XL	3XL	4XL

STRETCH-FABRIC



# TRAFFIC

TALLAS: 44-64



## COMPOSICIÓN

70% Algodón • 27% Poliéster • 3% Elastano  
• 330 gr/m<sup>2</sup>



- **Pantalón en tejido jeans stretch.**
- **2 amplios bolsillos delanteros con técnica stretch;** monedero, bolsillo lateral para herramientas, funcional multibolsillos con porta teléfono, 2 bolsillos traseros con sistema Pocket libre, uno con un cierre de broche de seguridad, porta martillo.
- **Insertos elástico técnicos en la rodilla,** ajuste de la cintura con velcro.
- **Triple costura.**
- **Cremallera YKK**



code **WST071RJ**  
col. RUST JEANS

STRETCH-FABRIC



EXCITING

# PEPPER

TALLAS: S-5XL



SMART



**COMPOSICIÓN**

72% Algodón • 27% Poliéster • 1% Elastano  
• 330 gr/m<sup>2</sup>

- Robustos y cómodos **vaqueros de trabajo** confeccionados en un tejido elástico de algodón y poliéster diseñado para ofrecer la máxima libertad de movimientos y durabilidad incluso en las condiciones más exigentes.
- Equipados con un bolsillo para herramientas en la pierna derecha con cintas ultrarresistentes para una sujeción segura de las herramientas y un bolsillo en la bragueta para la regla, diseñado para evitar molestias al doblar la rodilla.
- En la pierna izquierda hay un **bolsillo multifuncional** con cierre de velcro y un bolsillo lateral con cremallera, ideal para organizar y proteger pequeños objetos personales o herramientas de trabajo.
- El **diseño ergonómico** mejora la comodidad durante el movimiento, mientras que el canesú elevado de la espalda garantiza un ajuste óptimo incluso durante las actividades de flexión o arrodillamiento.
- Completan la prenda las cintas en forma de martillo, la anilla portacredenciales (o enganche multiusos) en la trabilla delantera derecha reforzada y el cierre central con cremallera YKK, sinónimo de fiabilidad y durabilidad. Ideal para quienes buscan funcionalidad, resistencia y confort en una sola prenda de trabajo.



code **WST391GJ**  
col. GUADO JEANS



code **WST391BC**  
col. BLACK CARBON



**STRETCH-FABRIC**

CE EN ISO 13688



# JAM

TALLAS: S-3XL

**COMPOSICIÓN**

98% Algodón • 2% Elastano  
• 310 gr/m<sup>2</sup>

- **Pantalón** vaquero elástico con 5 bolsillos, grande bolsillo lateral, bolsillo de medidor y ribete para martillo.
- **Ajuste ceñido.** Cinta roja/reflejo en el bucle tubular trasero.
- **Cremallera YKK**



**STRETCH-FABRIC**



code **WST150GJ**  
col. GUADOJEANS



code **WST150BC**  
col. BLACK CARBON



code **WST150LJ**  
col. LIGHT JEANS

CE EN ISO 13688







SALT

NUEVO

TALLAS: S-5XL

## COMPOSICIÓN

72% Algodón • 27% Poliéster • 1% Elastano  
• 330 gr/m<sup>2</sup>



- **Bermuda de trabajo** vaquera robusta y cómoda en tejido de mezcla de algodón y poliéster elástico, diseñada para ofrecer la máxima libertad de movimientos y resistencia incluso en las condiciones más exigentes.
- Equipado con un **bolsillo para herramientas** en la pierna derecha con cintas ultrarresistentes para sujetar las herramientas con seguridad y un bolsillo en la bragueta para cinta métrica, diseñado para evitar molestias al doblar la rodilla.
- En la pierna izquierda hay un **bolsillo multifuncional** con cierre de velcro y un bolsillo lateral con cremallera, ideal para organizar y proteger pequeños objetos personales o herramientas de trabajo.
- El canesú elevado de la espalda garantiza un ajuste óptimo incluso durante las actividades agachadas o de rodillas.
- Completan la prenda las **cintas martillo**, la anilla portacredenciales (o enganche multiusos) en la trabilla delantera derecha reforzada y el cierre central con cremallera YKK, sinónimo de fiabilidad y durabilidad. Ideal para quienes buscan funcionalidad, resistencia y comodidad en una sola prenda de trabajo incluso en verano.

STRETCH-FABRIC

CE EN ISO 13688



code **WST392BC**  
col. BLACK CARBON



code **WST392GJ**  
col. GUADO JEANS

SMART



# ARES

TALLAS: XS-5XL



### COMPOSICIÓN

86% Nylon • 14% Elastano  
• 140 gr/m<sup>2</sup>



- **Bermuda jogging en tejido U-4 (U-Power 4 vías stretch)**, muy cómodo, resistente al desgarro, suave sobre la piel, repelente al agua, altamente transpirable y se seca rápidamente.
- **Insertos elásticos en la cintura para un ajuste cómodo.**
- **Canesú trasero** acentuado para una protección de la zona lumbar. Cinta reflex en tirador tubular trasero.
- **Con dos amplios bolsillos delanteros**, dos bolsillos frontales multifuncionales cerrados con cremallera.
- **Dos bolsillos traseros**, uno cerrado con cremallera y uno cerrado con velcro.
- **Cierre central** con cremallera y botón de goma resistente a los arañazos.



CE EN ISO 13688

code **WFU280BC**  
col. BLACK CARBON



code **WFU280AG**  
col. ASPHALT GREY



code **WFU280DG**  
col. DARK GREEN



code **WFU280RL**  
col. ASPHALT GREY GREEN



# SOLARIS

TALLAS: XS-5XL

### COMPOSICIÓN

Ripstop Algodón • 36% Elastomultiéster • 25% Poliéster  
• 170 gr/m<sup>2</sup>



code **WFU344BB**  
col. BLACK BLACK



code **WFU344DB**  
col. DEEP BLUE



code **WFU344DG**  
col. DARK GREEN



code **WFU344GG**  
col. GREY GREY

- **Bermuda cargo** en tejido ripstop elástico de poliéster/algodón. Inserciones elásticas en la cintura, cierre central de cremallera y botón engomado antiarañazos.
- **Bermudas de trabajo reforzadas** con **canesú trasero acentuado** para una mayor protección de la región lumbar. Trabilla reforzada con anilla en D de plástico blando.
- El tejido ripstop elástico de estas **cómodas bermudas de trabajo** garantiza una gran **libertad de movimientos** y un **confort** prolongado, además de ser **transpirable y de secado rápido**.
- **Solaris** es una **bermuda cargo multibolsillos** que garantiza una gran funcionalidad y practicidad: **dos grandes bolsillos delanteros**, **dos bolsillos traseros con cremallera**.
- **Dos bolsillos laterales multifuncionales con cierre de velcro**: el bolsillo derecho tiene un porta-identificación oculto, mientras que el bolsillo izquierdo tiene un bolsillo adicional con cierre de cremallera vertical y dientes de color en contraste.
- **Cinta de bucle de martillo** y cinta reflectante en el bucle tubular trasero que garantiza una mayor visibilidad.
- Logotipo reflectante de la etiqueta de goma con la «cabeza de león» en el bolsillo lateral izquierdo e impresión reflectante del logotipo «U-Power» bajo la entrada del bolsillo derecho.

CE EN ISO 13688







# MERCURY

TALLAS:XS-5XL

## COMPOSICIÓN

86% Nylon • 14% Elastano  
• 140 gr/m<sup>2</sup>

- **Pantalón corto en tejido U-4 (U-Power 4 vías stretch)**, muy cómodo y resistente, suave para la piel, repelente al agua, muy transpirable y secado muy rápido. Equipado con dos grandes bolsillos delanteros, cintura elástica con un innovador sistema de ajuste retráctil.
- **Rejilla trasera** acentuada para una mayor protección de la parte lumbar, cinta reflectante en el cinturón tubular trasero.
- **Bolsillo lateral** para herramientas, bolsillo lateral multifuncional con porta tarjeta ocultable, dos bolsillos traseros, uno con solapa y otro con cierre de seguridad con velcro
- **Dos bolsillos** cerrados con cremallera correspondientes al bolsillo lateral y al bolsillo delantero derecho.
- **Costuras triples.**
- **Cierre central** con cremallera YKK y botón de goma resistente a los arañazos.



FUTURE



code **WFU196BC**  
col. BLACK CARBON



code **WFU196DB**  
col. DEEP BLUE



code **WFU196DG**  
col. DARK GREEN



code **WFU196AG**  
col. ASPHALT GREY



code **WFU196RL**  
col. ASPHALT GREY GREEN



code **WFU196GF\***  
col. GREY FUCSIA



code **WFU261BC\***  
col. BLACK CARBON



\*TALLAS XS-3XL

CE EN ISO 13688



# START

TALLAS: 44-64

## COMPOSICIÓN

65% Poliéster • 35% Algodón  
• canvas 260 gr/m<sup>2</sup>



- **Bermuda con bolsillo desmontable**, 2 grandes bolsillos frontales, bolsillo invisible, bolsillo lateral para herramientas, bolsillo lateral multifuncional, 2 bolsillos de Cordura® con cierre de seguridad de velcro, bolsillo para martillo ajustable, llavero cinta logo.
- **Insertos elásticos, ajuste ergonómico** de alto nivel, insertos de Cordura® resistente al desgaste en las zonas de máximo contacto, inserciones reflectantes.
- **Cinta roja /reflex en la correa tubular trasera.**
- **Insertos de refuerzo para velcro**, triples costuras.
- **Botón resistente a los arañazos.**
- **Cierre central** con cremallera YKK y botón de goma resistente a los arañazos.



code **WSY003BC**  
col. BLACK CARBON



code **WSY003GM**  
col. GREY METEORITE

CE EN ISO 13688



U-SUPREMACY

TALLAS: XS-5XL



COMPOSICIÓN

60% Algodón • 40% Elastomultiéster  
• 245 gr/m<sup>2</sup>



- **Bermudas en tejido elástico de algodón/poliéster.** Cierre central de cremallera con botón de goma antiarañazos.
- **Bermuda de trabajo reforzada** con canesú trasero acentuado para una mayor protección de la región lumbar, anilla en D de plástico blando y triple costura.
- El **tejido elástico** de estas bermudas de trabajo, combinado con dos inserciones elásticas en la cintura, garantiza una gran libertad de movimientos y una comodidad prolongada, además de ser transpirable.
- **Game** es una bermuda multibolsillos que garantiza una gran funcionalidad y practicidad: dos grandes bolsillos delanteros, dos bolsillos traseros con solapa y cierre de velcro, un bolsillo monedero con cremallera y un pequeño bolsillo en el bolsillo delantero izquierdo. Un bolsillo lateral multifuncional con cierre de velcro que contiene un portacredenciales oculto. Bolsillo multifuncional para metro.
- Tirador porta-martillo. La **cinta reflectante** en el bucle tubular trasero garantiza una mayor visibilidad.
- El diseño de esta bermuda de trabajo se realiza con **inserciones reflectantes** en el bolsillo lateral y los bolsillos traseros. Etiqueta del logotipo "cabeza de león" en el bolsillo lateral izquierdo y bordado del logotipo "U-Power" en la solapa del bolsillo trasero derecho.

CE EN ISO 13688



code **WHY360BC**  
col. BLACK CARBON



code **WHY360DB**  
col. DEEP BLUE



code **WHY360GM**  
col. GREY METEORITE



HAPPY

PARTY

TALLAS: 44-64

COMPOSICIÓN

60% Algodón • 40% Poliéster  
• twill 245 gr/m<sup>2</sup>



- **Pantalón corto con 2 grandes bolsillos delanteros**, bolsillo lateral para herramientas, bolsillo lateral multifuncional, bolsillo para tarjetas, 2 bolsillos traseros con cierre de velcro de seguridad, bolsillo ajustable para martillo, cintura ajustable con elástico para mayor comodidad.
- **Insertos de refuerzos para velcro**, triples costuras.
- **Cierre central** con cremallera y botón de goma resistente a los arañazos.



code **WHY017BC**  
col. BLACK CARBON



code **WHY017DB**  
col. DEEP BLUE



code **WHY017SG**  
col. STONE GREY



CE EN ISO 13688







**SUMMER**

TALLAS: S-3XL

**COMPOSICIÓN**

Algodón elástico: 97% Algodón • 3% Elastano  
• 200 gr/m<sup>2</sup>



- **Bermuda Cargo en algodón elástico.**
- **Dos bolsillos anteriores, un bolsillo posterior cerrado con velcro.**
- **Dos grandes botones laterales multifuncionales.**  
Triple costura, cierre frontal con cremallera y botón antiarañazos. Doble tela reforzada en la parte posterior.
- **Cinta roja / reflex en la correa tubular trasera.**



code **WEY132BC**  
col. BLACK CARBON



code **WEY132WB**  
col. WESTLAKE BLUE



code **WEY132GI**  
col. GREY IRON



CE EN ISO 13688 **STRETCH-FABRIC**

ENJOY

**BONITO**

TALLAS: S-5XL



**COMPOSICIÓN**

98% Algodón • 2% Elastano  
• Twill 245 gr/m<sup>2</sup>



- **Pantalón corto** de trabajo de algodón elástico. Con dos amplios bolsillos laterales multifuncionales, dos bolsillos delanteros y uno trasero.
- **Cintura elástica** y canesú trasero acentuado para una mayor protección de la zona lumbar.
- **Tirador portamartillo.** Triples costuras.
- **Cierre central** con cremallera y botón de goma resistente a los arañazos.

code **WST279**



code **WCY279**



code **WST279BC**  
col. BLACK CARBON



code **WST279WB**  
col. WESTLAKE BLUE



code **WST279GI**  
col. GREY IRON



code **WST279DG**  
col. DARK GREEN



code **WST279DS**  
col. DESERT SAND



CE EN ISO 13688 **STRETCH-FABRIC**



INDUSTRY

# CRISP

TALLAS:44-60



## COMPOSICIÓN

60% Algodón • 40% Poliéster  
• twill 245 gr/m<sup>2</sup>



- Traje con cierre central y cremallera bidireccional cubierta por una solapa con velcro. Dos bolsillos en el pecho multifuncionales y bolsillo para el teléfono móvil. Bandas amplias de aireación en la red 3D bajo las sisas, puños ajustables con botones de presión. Suaves parches de refuerzo en los codos y las rodillas.
- 2 grandes bolsillos frontales, bolsillo lateral porta herramienta, bolsillo lateral multifuncional portatarjeta, 2 bolsillos traseros con cierre de velcro.
- Cinta porta martillo ajustable. Cintura elástica con velcro ajustable.
- Cinta roja /reflex en la correa tubular trasera.
- Costuras triples, refuerzos en la entrepierna.



code **WHY130SG**  
col. STONE GREY

CE EN ISO 13688

HAPPY









# ATENE

TALLAS: S-5XL

## COMPOSICIÓN

65% Polyester • 35% Baumwolle • Mechanical Stretch  
• Twill 245 gr/m<sup>2</sup>



- **Atene** es un peto de trabajo confeccionado en un resistente tejido de polialgodón de elasticidad mecánica, que ofrece la flexibilidad necesaria para moverse con libertad, manteniendo al mismo tiempo una resistencia excepcional.
- **Lavable a 60°**, garantiza un fácil mantenimiento e higiene, aspecto esencial en cualquier entorno de trabajo
- Diseñados pensando en la practicidad diaria, estos monos U-Power están equipados con un gran bolsillo delantero con cremallera y una cincha con lazo portacredenciales. Dos bolsillos delanteros, dos bolsillos traseros con cierre de velcro y un bolsillo lateral para la regla. Tirantes ajustables, cintura elástica y doble ajuste lateral con botones.
- Las rodillas preformadas están diseñadas para adaptarse a la curvatura natural de las piernas, garantizando un confort superior y facilidad de movimiento. La robustez está garantizada por el triple pespunte, mientras que el cierre central de cremallera y el botón de goma antiarañazos ofrecen practicidad y durabilidad.

code WIN229



code WCY229



code WIN229WB  
col. WESTLAKE BLUE



code WIN229BC  
col. BLACK CARBON



code WIN229GI  
col. GREY IRON



CE EN ISO 13688

**MECHANICAL STRETCH**



# ROMA

TALLAS: S-5XL

## COMPOSICIÓN

65% Poliéster • 35% Algodón • Mechanical Stretch  
• Twill 245 gr/m<sup>2</sup>



- **Roma** es un **mono** confeccionado con un tejido de polialgodón de elasticidad mecánica duradera, que ofrece la flexibilidad necesaria para moverse con libertad, al tiempo que mantiene una resistencia excepcional.
- **Lavable a 60°**, garantiza un fácil mantenimiento e higiene, aspecto esencial en cualquier entorno de trabajo
- Diseñado pensando en la practicidad diaria, este mono U-Power está equipado con un bolsillo en el pecho con cierre de velcro, un bolsillo para bolígrafo y un lazo portacredenciales. Dos bolsillos delanteros, dos bolsillos traseros con cierre de velcro+ y un bolsillo lateral para cinta métrica. Cintura y puños elásticos
- Las rodillas preformadas están diseñadas para adaptarse a la curvatura natural de las piernas, garantizando un confort superior y facilidad de movimiento. La robustez está garantizada por las costuras triples, mientras que el cierre central de cremallera YKK cubierto con solapas de velcro ofrece practicidad y durabilidad.



code WIN230BC  
col. BLACK CARBON



code WIN230GI  
col. GREY IRON



code WIN230WB  
col. WESTLAKE BLUE

code WIN230



code WCY230



**MECHANICAL STRETCH**



CE EN ISO 13688





# KALAMATA

TALLAS: S-5XL

code WIN338

code WCY338

## COMPOSICIÓN

98% Algodón • 2% Elastano  
• 245 gr/m<sup>2</sup>



- **Kalamata** es un **peto U-Power** diseñado para ofrecer la máxima funcionalidad y durabilidad. Fabricado en algodón elástico, este mono proporciona durabilidad y transpirabilidad.
- Peto de trabajo con un gran bolsillo delantero con cierre de velcro y una trabilla para portacredenciales. Dos bolsillos delanteros, dos bolsillos traseros con cierre de velcro, un bolsillo lateral para metro y un bolsillo lateral multifuncional.
- Tirantes ajustables, cintura elástica y doble ajuste lateral con botones
- Rodillas preformadas diseñadas para adaptarse a la curvatura natural de las piernas, garantizando un confort superior y facilidad de movimiento.
- Talonera con tejido de refuerzo resistente al desgaste. La robustez está garantizada por la triple costura, mientras que el cierre central de cremallera y el botón antiarañazos moldeado ofrecen practicidad y durabilidad.



code WIN338WH  
col. WHITE

CE EN ISO 13688

STRETCH-FABRIC

INDUSTRY



# POLA

TALLAS: S-5XL

code WIN337

code WCY337

## COMPOSICIÓN

98% Algodón • 2% Elastano  
• 245 gr/m<sup>2</sup>



- **Pola** es un **mono de una pieza** de U-Power diseñado para ofrecer la máxima funcionalidad y durabilidad. Fabricado en algodón elástico, este mono de una pieza garantiza durabilidad y transpirabilidad.
- Mono de una pieza con un bolsillo en el pecho con cierre de velcro, un bolsillo para bolígrafo y otro con lazo portacredenciales. Dos bolsillos delanteros, dos bolsillos traseros con cierre de velcro, un bolsillo lateral para cinta métrica y un bolsillo lateral multifuncional.
- **Cintura y puños elásticos.**
- Las **rodillas preformadas** están diseñadas para adaptarse a la curvatura natural de las piernas, garantizando un confort superior y facilidad de movimiento.
- **Talonera con tejido de refuerzo resistente al desgaste.** La solidez está garantizada por la triple costura, mientras que el cierre central de cremallera cubierto por solapas de velcro ofrece practicidad y durabilidad.



code WIN337WH  
col. WHITE



CE EN ISO 13688

STRETCH-FABRIC





# CHAQUETAS



La suavidad, comodidad y resistencia de los materiales se combinan con la sencillez y a la funcionalidad cotidiana.





En la foto: capa TUTENDO - p. 214  
en la variante de color Green Water;  
Pantalones BIOKO - p. 184  
en la variante de color Black Black;  
zapatos DOMINATION de la línea  
Red Over - p. 52





## TUTENDO

TALLAS: S-5XL



El grafeno es el tejido más fino del mundo; es un material bidimensional, innovador e inteligente que gestiona el calor aislando el cuerpo del frío. Es el material del futuro para la ropa por sus innumerables propiedades, ya que tiene una gran estabilidad mecánica. Es antimicrobiano, duradero y resistente incluso a altas presiones.



### COMPOSICIÓN

150D\*150D Polyoxford recubierto TPU con impresión interna de grafeno • 150 gr/m<sup>2</sup>

- **Capa impermeable y transpirable para la lluvia** con grafeno aplicado en el interior que permite una interacción activa entre el tejido y el cuerpo. Gracias a sus propiedades termorreguladoras, el grafeno favorece una distribución uniforme del calor corporal, lo que hace que la prenda sea adecuada para cualquier condición meteorológica. **El grafeno tiene muy buenas propiedades bacteriostáticas**, que permiten a las prendas que lo contienen no coger olores desagradables, incluso si se usan durante el trabajo.
- **Dos bolsillos delanteros y un bolsillo vertical** en el pecho cerrados con cremallera impermeable. **Dos amplios bolsillos interiores.**
- **Cierre central** con cremallera resistente al agua.
- **Costuras termoselladas. Entrada de aire en la espalda** para aumentar la transpirabilidad.
- **Capucha fija** regulable con cordón. Fondo ajustable con cordón. Puños ajustables con velcro.
- **Banda reflex** en el pecho y en la capucha. **Impresión logotipo reflexivo "U-Power"** en el pecho e **impresión "U-Supremacy"** en la espalda.



code **WFU287BB**  
col. BLACK BLACK



code **WFU287RL**  
col. ASPHALT GREY GREEN



code **WFU287GW**  
col. GREEN WATER

# U-SUPREMACY







TALLAS: S-5XL

PLUTON

COMPOSICIÓN

90% Nylon • 10% Elastano  
• 260 gr/m<sup>2</sup>

- **Chaqueta de tela U-4 (U-Power 4 way stretch)** muy cómoda, resistente, suave para la piel, repelente al agua, transpirable y que se seca rápidamente.
- **Equipado con dos bolsillos delanteros** y un bolsillo con cremallera para celular en el pecho. Dos grandes bolsillos interiores.
- **Capucha oculta ajustable.** Puño elástico a prueba de viento. Cordón anti-enredos ajustable dentro del bolsillo.
- **Fondo en forma.** Cinta reflectante en el cuello.



FUTURE



code **WPE178BC**  
col. BLACK CARBON



code **WPE178DB**  
col. DEEP BLUE



code **WPE178DG**  
col. DARK GREEN



code **WPE178AG**  
col. ASPHALT GREY



code **WPE178RL**  
col. ASPHALT GREY GREEN



code **WPE178GF\***  
col. GREY FUCSIA



code **WPE262BC\***  
col. BLACK CARBON



NUEVO

# BREAK

TALLAS: XS-5XL

## COMPOSICIÓN

• 60% Algodón • 40% Elastomultiéster  
• 245 gr/m<sup>2</sup>

Tejido de contraste: 100% Poly oxford 600D



- **Chaqueta de trabajo en tejido elástico de algodón/poliéster.** Cierre central de cremallera cubierto con cierres de velcro.
- El **tejido elástico** de esta chaqueta de trabajo garantiza una gran libertad de movimientos y un confort prolongado, además de ser transpirable.
- **Inserciones de 600D poly oxford** en los puntos de mayor desgaste.
- **Break** es una chaqueta multibolsillos que garantiza una gran funcionalidad y practicidad: dos grandes bolsillos delanteros cerrados con solapas y velcro, dos bolsillos en el pecho, un bolsillo para el móvil cerrado con solapas y velcro que contiene un portacredenciales oculto, y un bolsillo a la izquierda con compartimento para bolígrafo.
- **Ajuste del dobladillo inferior** y de los puños mediante botones de presión engomados para personalizar el ajuste.
- El diseño de esta chaqueta de trabajo se realiza con **inserciones reflectantes** en la parte superior del pecho y la espalda. Etiqueta con el logotipo «cabeza de león» en la manga derecha y logotipo «U-Power» bordado en la parte posterior del hombro izquierdo.



code **WHY354BC**  
col. BLACK CARBON



code **WHY354DB**  
col. DEEP BLUE



code **WHY354GM**  
col. GREY METEORITE



CE EN ISO 13688



code **WST374**



code **WCY374**



STRETCH-FABRIC

# NUEVO PALMA

TALLAS: S-5XL

## COMPOSICIÓN

98% Algodón • 2% Elastano  
• 245 gr/m<sup>2</sup>



- **Chaqueta de trabajo** confeccionada en algodón elástico para ofrecer la máxima funcionalidad, durabilidad y transpirabilidad.
- **Equipada con un bolsillo en el pecho** con cierre de velcro y dos amplios bolsillos delanteros con cremallera, ideales para guardar herramientas u objetos personales de forma segura y accesible.
- Además, la chaqueta incluye un práctico portacredenciales de goma con anilla en D.
- **Los puños y el dobladillo** son ajustables mediante botones a presión, lo que permite adaptar el ajuste a las necesidades personales.
- El cierre central de cremallera cubierta con velcro de seguridad completa el diseño



code **WST374BC**  
col. BLACK CARBON



code **WST374WB**  
col. WESTLAKE BLUE



code **WST374DG**  
col. DARK GREEN



code **WST374GI**  
col. GREY IRON



code **WST374DS**  
col. DESERT SAND

CE EN ISO 13688



U-SUPREMACY





## ZAGABRIA

TALLAS: S-5XL

### COMPOSICIÓN

98% Algodón • 2% Elastano  
• 245 gr/m<sup>2</sup>



- Zagabria es la chaqueta de trabajo U-Power diseñada para ofrecer la máxima funcionalidad y durabilidad. Fabricada en algodón elástico, esta chaqueta garantiza durabilidad y transpirabilidad.
- La chaqueta de trabajo cuenta con un bolsillo de velcro en el pecho y dos amplios bolsillos delanteros con cremallera, ideales para guardar herramientas u objetos personales de forma segura y sencilla. Además, la chaqueta incluye una práctica anilla de plástico portacredenciales.
- Los puños son ajustables mediante botones a presión, lo que permite adaptar el ajuste a las preferencias personales y a las condiciones meteorológicas.
- El cierre central con cremallera y el dobladillo perfilado con elástico completan el diseño.

STRETCH-FABRIC

CE EN ISO 13688



code WIN336



code WCY336



code WIN336WH  
col. WHITE

## SOFIA

TALLAS: S-5XL



### COMPOSICIÓN

65% Poliéster • 35% Algodón Mechanical Stretch  
• 245 gr/m<sup>2</sup>



- Chaqueta de polialgodón elástico mecánico lavable a 60°C.
- Equipado con un bolsillo multifuncional en el pecho cerrado con velcro y dos amplios bolsillos frontales cerrados con cremallera.
- Anillo de plástico para insignias.
- Puños ajustables con botones a presión.
- Cierre central con cremallera; bajo conformado con elástico.

code WIN228



code WCY228



MECHANICAL STRETCH



code WIN228BC  
col. BLACK CARBON



code WIN228WB  
col. WESTLAKE BLUE



code WIN228GI  
col. GREY IRON

CE EN ISO 13688



INDUSTRY



# CHALLECOS

En la foto: chaleco BRIO  
en color Black Black p. 220;  
T-Shirt FLUO en color  
Verde Fluo p. 258;  
pantalón TREK  
en color Black Black p. 180;  
zapatos STEVE de la línea  
Red LEVE - p. 69

La suavidad, comodidad y  
resistencia de los materiales se  
combinan con la sencillez y a la  
funcionalidad cotidiana.





## WALL

TALLAS: XS-5XL

### COMPOSICIÓN

**Externa:** 100% Poliéster pongee micro ripstop 240T

• 110 gr/m<sup>2</sup>

**Relleno:** 100% Poliéster fibra de grafeno

**Forro:** 100% Nailon



El grafeno es el tejido más fino del mundo; es un material bidimensional, innovador e inteligente que gestiona el calor aislando el cuerpo del frío. Es el material del futuro para la ropa por sus innumerables propiedades, ya que tiene una gran estabilidad mecánica. Es antimicrobiano, duradero y resistente incluso a altas presiones.

- **Chaleco repelente al agua con relleno en grafeno** que gracias a sus propiedades de termorregulación favorece la distribución homogénea del calor lo que hace que la prenda sea adecuada para cualquier condición climática.
- El grafeno tiene excelentes propiedades bacteriostáticas, lo que significa que las prendas que lo contienen no adquieren un olor desagradable, incluso cuando se utilizan durante el trabajo.
- **Insertos laterales en suave softshell elástico para aumentar la comodidad.**
- **Dos bolsillos frontales** cerrados con cremallera. **Bolsillo vertical** en el pecho cerrado con cremallera y bolsillo interno cerrado con velcro.
- **Fondo y vuelta de mangas en tejido elástico.** Cierre central con cremallera.
- **Banda reflex** en el lado izquierdo del pecho y en el cuello en las variantes de color Asphalt Grey, Dark Green y Asphalt Grey Green, y bandas con efecto carbono en la variante Black Carbon. Impresión del logotipo reflectante "U-Power" del lado derecho del pecho. Impresión "U-Supremacy" en la espalda.



code **WFU278BC**  
col. BLACK CARBON



code **WFU278AG**  
col. ASPHALT GREY



code **WFU278RL**  
col. ASPHALT GREY GREEN



code **WFU278DG**  
col. DARK GREEN

CE EN ISO 13688



# U-SUPREMACY

## BRIO

TALLAS: XS-5XL



El grafeno es el tejido más fino del mundo; es un material bidimensional, innovador e inteligente que gestiona el calor aislando el cuerpo del frío. Es el material del futuro para la ropa por sus innumerables propiedades, ya que tiene una gran estabilidad mecánica. Es antimicrobiano, duradero y resistente incluso a altas presiones.

### COMPOSICIÓN

**Exterior:** 96% Poliéster • 4% Elastano con membrana de tpu

**Interior:** 70% Poliéster • 30% Grafeno

• 310 gr/m<sup>2</sup>

- Innovador chaleco de trabajo **Softshell** con **microfleece interior de grafeno**, ligero y duradero. El grafeno permite una distribución uniforme del calor, garantizando el **confort** y el **bienestar en todas las condiciones meteorológicas**.
- **Chaleco softshell repelente al agua** con cuello interior de suave **micropolar** y dobladillo moldeado ajustable con cordón interior
- **Chaleco softshell multibolsillos**, cómodo y funcional. La parte delantera tiene **dos bolsillos calentamanos** y **dos bolsillos verticales en el pecho**, todos con cremallera. La cremallera del bolsillo vertical derecho tiene dientes en color de contraste. Además de los bolsillos delanteros, hay dos bolsillos interiores muy amplios. Cierre central con **cremallera impermeable**
- El diseño de este **chaleco de trabajo técnica** se ve realizado por inserciones **reflectantes** en el pecho y la espalda. Logotipo reflectante de la etiqueta de goma con la «cabeza de león» en el pecho derecho e impresión reflectante del logotipo «U-Power» en el pecho derecho y la espalda izquierda.



code **WFU341BB**  
col. BLACK BLACK



code **WFU341DB**  
col. DEEP BLUE



code **WFU341DG**  
col. DARK GREEN



code **WFU341GG**  
col. GREY GREY

CE EN ISO 13688







## UNIVERSE

TALLAS: S-5XL

### COMPOSICIÓN

- 96% Poliéster • 4% Elastano
- 320 gr/m<sup>2</sup>
- membrana u-tex

- **Chaleco de softshell con membrana U-Tex** que hace que el tejido sea impermeable, transpirable y resistente al viento. Chaleco muy cómodo y resistente con un suave forro interior de micropolar y cierre central con cremallera impermeable. a
- **Insertos en reflex para garantizar la máxima visibilidad.** Equipado con dos bolsillos frontales cerrados con cremalleras fluorescentes y cordón ajustable en el interior. Un bolsillo para teléfono celular en el pecho con tecnología Free Sound cerrada con cremallera fluo. Dos grandes bolsillos interiores.
- **Corte inferior ajustado. Cinta reflectante en el cuello en la parte posterior. Logotipo de U-Power tono sobre tono.**



# UNIVERSE



code **WFU188BC**  
col. BLACK CARBON



code **WFU188DB**  
col. DEEP BLUE



code **WFU188DG**  
col. DARK GREEN



code **WFU188AG**  
col. ASPHALT GREY



code **WFU188RL**  
col. ASPHALT GREY GREEN



code **WFU188GF\***  
col. GREY FUCSIA



code **WFU260BC\***  
col. BLACK CARBON



## CLIMB

TALLAS: XS-4XL



DON'T WORRY



### COMPOSICIÓN

96% Poliéster • 4% Elastano  
• 290 gr/m<sup>2</sup>

- **Chaleco Soft Shell tejido elástico** transpirable, waterproof.
- **Bolsillo para teléfono móvil en el pecho con cremallera**, cordón antienredo regulable de los dos bolsillos con cremallera; corte ajustado.



code **WDW025BC**  
col. BLACK CARBON



code **WDW025DB**  
col. DEEP BLUE



code **WDW025GM**  
col. GREY METEORITE

STRETCH FABRIC



## DUBLINO

TALLAS: S-5XL

code **WIN231**



### COMPOSICIÓN

100% Poliéster Mechanical Stretch y membrana de TPU  
• 310 gr/m<sup>2</sup>



code **WCY231**



- **Chaleco de tejido Soft Shell con estiramiento mecánico** transpirable, a prueba de viento e impermeable
- **Dos bolsillos delanteros** con cierre de cremallera.
- **Cordón ajustable**; bajo conformado.



code **WIN231WB**  
col. WESTLAKE BLUE



code **WIN231GI**  
col. GREY IRON



code **WIN231BC**  
col. BLACK CARBON

CE EN ISO 13688  
EN 14058







## SATURN

TALLAS: S-5XL

### COMPOSICIÓN

90% Nylon • 10% Elastano  
• 260 gr/m<sup>2</sup>

- **Chaleco de tela U-4 (U-Power 4 way stretch)** muy cómoda, resistente, suave para la piel, repelente al agua, transpirable y que se seca rápidamente.
- **Equipado con dos bolsillos delanteros** y un bolsillo con cremallera para celular en el pecho. Dos grandes bolsillos interiores.
- **Fondo en forma.** Cinta reflectante en el cuello.



code **WPE181BC**  
col. BLACK CARBON



code **WPE181DB**  
col. DEEP BLUE



code **WPE181DG**  
col. DARK GREEN



code **WPE181AG**  
col. ASPHALT GREY



code **WPE181RL**  
col. ASPHALT GREY GREEN



code **WPE181GF\***  
col. GREY FUCSIA



code **WPE263BC\***  
col. BLACK CARBON



## WAVE

TALLAS: S-3XL

### COMPOSICIÓN

97% Algodón • 3% Elastano  
• 200 gr/m<sup>2</sup>



- **Chaleco de trabajo en algodón elástico.** 2 amplios bolsillos frontales, un bolsillo multifuncional en el pecho, ajuste de velcro en la parte inferior.
- **Cinta roja reflectante** en la parte posterior del cuello.
- **Cremallera YKK.** Empaquetado en una bolsa de algodón con cordón ajustable.



code **WEY148BC**  
col. BLACK CARBON



code **WEY148GI**  
col. GREY IRON  
TALLAS S-XL



STRETCH-FABRIC CE EN ISO 13688

ENJOY

HAPPY



code **WHY353BC**  
col. BLACK CARBON



code **WHY353DB**  
col. DEEP BLUE



code **WHY353GM**  
col. GREY METEORITE

NUEVO

## OPEN

TALLAS: XS-5XL

### COMPOSICIÓN

60% Algodón • 40% Elastomultiéster  
• 245 gr/m<sup>2</sup>

**Tejido de contraste:** 100% poly oxford 600d



- **Chaleco de trabajo confeccionado en tejido elástico de algodón/poliéster.** Cierre central con cremallera.
- El **tejido elástico** de este chaleco de trabajo garantiza una gran libertad de movimientos y una comodidad prolongada, además de ser transpirable.
- **Inserciones de 600D poly oxford** en los puntos de mayor desgaste.
- **Open es un chaleco multibolsillos** que garantiza una gran funcionalidad y practicidad: dos grandes bolsillos delanteros con solapa y cierre de velcro, dos bolsillos en el pecho, un bolsillo para el móvil con solapa y cierre de velcro que contiene un portacredenciales oculto, y un bolsillo a la izquierda con compartimento para bolígrafos.
- El diseño de este chaleco de trabajo se realiza con **inserciones reflectantes** en la parte superior del pecho y en la espalda. Etiqueta con el logotipo «cabeza de león» en la solapa del bolsillo derecho y logotipo «U-Power» bordado en el hombro trasero izquierdo.

CE EN ISO 13688







## CHICA

TALLAS: S-4XL

code WST285



code WST285BC  
col. BLACK CARBON

code WCY285



### COMPOSICIÓN

98% Algodón • 2% Elastano  
• Twill 245 gr/m<sup>2</sup>



- **Chaleco multibolsillos de algodón elástico. Equipado con tres grandes bolsillos multifuncionales** cerrados con solapas y velcros. En el bolsillo derecho del pecho hay un gancho de plástico portacredenciales. El pecho izquierdo queda libre para la personalización.
- **Cierre frontal con cremallera.**
- **Etiqueta con el logotipo „U-Power“** aplicada en la parte inferior del lado izquierdo.



code WST285DG  
col. DARK GREEN



code WST285DS  
col. DESERT SAND



code WST285GI  
col. GREY IRON



code WST285WB  
col. WESTLAKE BLUE

CE EN ISO 13688

# INDUSTRY





En la foto: chaqueta de softshell  
VERVE  
en la variante de color  
Dark Green - p. 227

# SOFTSHELL

Una dosis extra de fuerza y rendimiento.  
La seguridad ante todo, pero siempre vistiendo cómodo y casual.







VERVE

TALLAS: XS-5XL

## COMPOSICIÓN

**Exterior:** 96% Poliéster • 4% Elastano con membrana de tpu

**Interior:** 70% Poliéster • 30% Grafeno

• 310 gr/m<sup>2</sup>



El grafeno es el tejido más fino del mundo; es un material bidimensional, innovador e inteligente que gestiona el calor aislando el cuerpo del frío. Es el material del futuro para la ropa por sus innumerables propiedades, ya que tiene una gran estabilidad mecánica. Es antimicrobiano, duradero y resistente incluso a altas presiones.

- Innovador **softshell de trabajo con interior de micropolar de grafeno**, ligero y duradero. El grafeno permite una distribución uniforme del calor, garantizando **confort y bienestar en todas las condiciones climáticas**.
- **Softshell con capucha** desmontable y ajustable con cordón elástico. **Chaqueta repelente al agua** con cuello interior de suave **micropolar** y dobladillo moldeado ajustable con cordón interior. Los puños se ajustan con velcro.
- **Softshell multibolsillos**, cómoda y funcional. La parte delantera tiene **dos bolsillos calentamanos más dos bolsillos verticales en el pecho**, todos con cremallera. La cremallera del bolsillo vertical derecho tiene dientes en color de contraste. Además de los bolsillos delanteros, hay **dos bolsillos interiores** muy amplios. Cierre central con cremallera impermeable.
- El diseño de esta **chaqueta de trabajo técnica** se ve realizado por inserciones **reflectantes** en el pecho y la espalda. Logotipo reflectante de la etiqueta de goma con la «cabeza de león» en la manga derrecha e impresión reflectante del logotipo «U-Power» en el pecho derecho y la espalda izquierda.



code **WFU340BB**  
col. BLACK BLACK



code **WFU340DB**  
col. DEEP BLUE



code **WFU340GG**  
col. GREY GREY



code **WFU340DG**  
col. DARK GREEN



code **WFU403DP**  
col. DARK PURPLE

**NUEVO**



code **WFU403GG**  
col. GREY GREY

**NUEVO**





# SPACE

TALLAS: S-5XL

## COMPOSICIÓN

96% Poliéster • 4% Elastano  
• 320 gr/m<sup>2</sup>  
• membrana U-tex



- **Chaqueta de softshell con membrana U-Tex** que hace que el tejido sea impermeable, transpirable y a prueba de viento. Chaqueta muy cómoda y duradera con un suave forro interior de micropolar.
- **Cierre central con cremallera impermeable.** Mangas preformadas para un ajuste óptimo, capucha ajustable y desmontable, puños ajustables con velcro y elástico a prueba de viento con agujero de paso-pulgar.
- **Equipado con dos bolsillos frontales cerrados con cremalleras fluorescentes** y cordón ajustable en el interior. Un bolsillo para teléfono celular en el pecho con tecnología Free Sound cerrada con cremallera fluo. Dos grandes bolsillos interiores. Bolsillo adicional termosellado en la manga izquierda.
- **Corte inferior ajustado. Cinta reflectante en el cuello en la parte posterior. Logotipo de U-Power** tono sobre tono.

# FUTURE



code **WFU187BC**  
col. BLACK CARBON

code **WFU187DB**  
col. DEEP BLUE

code **WFU187DG**  
col. DARK GREEN

code **WFU187WH**  
col. WHITE



code **WFU187RL**  
col. ASPHALT GREY  
GREEN

code **WFU187AG**  
col. ASPHALT GREY

code **WFU187GF\***  
col. GREY FUCSIA

code **WFU259BC\***  
col. BLACK CARBON







# SPOCK

TALLAS: S-4XL

## COMPOSICIÓN

**Busto y mangas:** 100D/144F 96 % Poliéster,  
4 % Elastano - Membrana de TPU - 320 gr/m<sup>2</sup>

**Pecho, hombros y capucha:** 50D Poliéster pongee  
with oil press



- **Chaqueta de softshell híbrida**, transpirable y antiviento, extremadamente versátil e ideal para quienes realizan trabajos dinámicos en ambientes fríos o medio-templados, sin por ello sacrificar la libertad de movimiento.
- **Cierre central con cremallera impermeable.** Capucha fija y ajustable, puños elásticos. Chaqueta de plumón acolchado con tecnología sin costuras.
- **Forro interior de nailon** y microfibra con impresión serigráfica
- **Dos amplios bolsillos** delanteros con cierre de cremallera fluorescente y un bolsillo en el pecho con cierre de cremallera impermeable. Dos amplios bolsillos interiores.
- **Doblado contorneado** y ribete fluorescente en la espalda. Logotipo U-Power tono sobre tono.

# FUTURE



code **WFU213BC**  
col. BLACK CARBON



code **WFU213DB**  
col. DEEP BLUE



code **WFU213AG**  
col. ASPHALT GREY



code **WFU213GF\***  
col. GREY FUCSIA





## METROPOLIS

TALLAS: XS-4XL



DON'T WORRY



### COMPOSICIÓN

- 100% Poliéster
- membrana TPU
- 320 gr/m<sup>2</sup>

- **Soft Shell tejido elástico cortavientos transpirable y repelente al agua.**
- **Bolsillo para el móvil en el pecho con cremallera,** bolsillo adicional en la manga soldada térmicamente, capucha desmontable con cremallera, mangas preformadas para óptimo ajuste, cordón ajustable del bolsillo interior, puños ajustables con velcro y puño elástico anti-viento con un agujero para el pulgar; corte inferior ajustado.

STRETCH FABRIC



code **WDW024BC**  
col. BLACK CARBON



code **WDW024DB**  
col. DEEP BLUE



code **WDW024GM**  
col. GREY METEORITE

CE EN ISO 13688  
EN 14058







BLAZYRA

NUEVO

TALLAS: S-5XL

## COMPOSICIÓN

100% poliéster Mechanical Stretch con membrana de tpu  
 • 310 gr/m<sup>2</sup>

## Acolchado:

- 100% Poliéster
- 140 gr/m<sup>2</sup> Pecho
- 110 gr/m<sup>2</sup> Manga



code **WIN400BC**  
col. BLACK CARBON



code **WIN400WB**  
col. WESTLAKE BLUE



code **WIN400GI**  
col. GREY IRON

- Chaqueta acolchada en tejido Softshell, extensible, transpirable, cortaviento e hidrófugo
- Dos grandes bolsillos delanteros con cremallera en la parte inferior, gran bolsillo interior.
- Cremallera central, capucha ajustable y desmontable.
- Puños ajustables con velcro. Reflejos en los codos..
- Abertura interior en la espalda para facilitar la impresión y el bordado.

MECHANICAL STRETCH

code **WIN400**code **WCY400**

STRETCH-FABRIC CE EN ISO 13688  
EN 14058



## KYRA

TALLAS: S-5XL



## COMPOSICIÓN

100% Poliéster Mechanical Stretch y membrana de TPU  
 • 310 gr/m<sup>2</sup>



- **Chaqueta de tejido Soft Shell con estiramiento mecánico**, transpirable, a prueba de viento e impermeable.
- **Dos bolsillos delanteros** con cierre de cremallera.
- **Capucha desmontable con cremallera.**
- **Mangas preformadas** para un ajuste óptimo e inserciones reflectantes a la altura del codo.
- **Cordón ajustable y puños**; bajo conformado.

MECHANICAL STRETCH



code **WIN289WB**  
col. WESTLAKE BLUE



code **WIN289GI**  
col. GREY IRON



code **WIN289BC**  
col. BLACK CARBON

code **WIN289**code **WCY289**

CE EN ISO 13688 EN 14058





En la foto: parka WINK  
en las variantes de color  
Dark Green y Black Carbon - p. 233

# PARKAS

La excelencia sin compromisos:  
materiales fuertes y duraderos,  
máxima innovación tecnológica  
y comodidad extrema.







## WINK

TALLAS: S-5XL

### COMPOSICIÓN

**Externa:** 100% Poliéster pongee micro ripstop 240T  
 • 110 gr/m<sup>2</sup>  
**Relleno:** 100% Poliéster fibra de grafeno  
**Forro:** 100% Nailon



El grafeno es el tejido más fino del mundo; es un material bidimensional, innovador e inteligente que gestiona el calor aislando el cuerpo del frío. Es el material del futuro para la ropa por sus innumerables propiedades, ya que tiene una gran estabilidad mecánica. Es antimicrobiano, duradero y resistente incluso a altas presiones.

- **Cazadora repelente al agua con relleno en grafeno que gracias a sus propiedades de termorregulación favorece la distribución homogénea del calor** lo que hace que la prenda sea adecuada para cualquier condición climática. El grafeno tiene muy buenas propiedades bacteriostáticas, que permiten a las prendas que lo contienen no coger olores desagradables, incluso si se usan durante el trabajo.
- **Dos bolsillos delanteros calentamanos con agujeros de drenaje y dos bolsillos verticales con cremallera. Bolsillo vertical en el pecho cerrado con cremallera. Dos amplios bolsillos internos, de los cuales uno cerrado con cremallera.**
- **Cierre central con cremallera.**
- **Capucha fija ajustable con cordones. Puños ajustables con velcro y puño elástico cortavientos con agujero para el pulgar.** Fondo ajustable con cordón.
- **Cuello interno en suave microfleece.**
- **Banda reflex en el pecho y en la capucha en las variantes color Asphalt Grey, Dark Green y Asphalt Grey Green, mientras con bandas efecto carbono en la variante Black Carbon. Impresión logotipo reflexivo "U-Power" en el pecho e impresión "U-Supremacy" en la espalda.** Apertura trasera interna para facilitar la impresión y el bordado.



code **WFU255BC**  
col. BLACK CARBON



code **WFU255AG**  
col. ASPHALT GREY



code **WFU255DG**  
col. DARK GREEN



code **WFU255RL**  
col. ASPHALT GREY GREEN

CE EN ISO 13688  
EN 14058



# U-SUPREMACY



## FOREX

TALLAS: S-4XL

### COMPOSICIÓN

**Exterior:** 100% Poliéster 300D recubierto de PU con costuras termoselladas, forro interior de malla de nylon

**Interior:** 100% Poliéster Oxford 150D recubierto de PU, acolchado 100% poliéster y forro de nylon. Acolchado 100% poliéster 140 gr/m<sup>2</sup>



- **EXTERIOR:** Parka anti lluvia impermeable y transpirable. 2 bolsillos delanteros grandes aplicados en la parte inferior cerrados con solapa y velcro, 2 bolsillos en el pecho cerrados con cremallera repelente al agua. Cierre central con cremallera cubierta por tapeta frontaal. Capucha ajustable y desmontable. Puños ajustables con cómodo velcro.

- **Cinta roja / reflectante en el gorro**

- **INTERIOR:** Busto térmico con mangas desmontables. 2 bolsillos en la parte inferior cerrados con cremallera. Puños y cuello en costillas elásticas suaves y robustas. Cierre central con cremallera. En los puños y el cuello cinta para enganchar el busto interior a la parka exterior.

"5-1"



code **WIM177GM**  
col. GREY METEORITE



code **WIM177DB**  
col. DEEP BLUE

**1** CHAQUETA EXTERIOR  
CON CHALECO INTERIOR



**2** CHAQUETA  
EXTERIOR



**3** CHAQUETA  
EXTERIOR CON  
CHALECO INTERIOR  
SIN MANGAS



**4** CHAQUETA  
INTERIOR CON  
MANGAS



**5** CHALECO



CE EN ISO 13688  
EN 14058  
EN 343







CE EN ISO 13688  
EN 14058



code **WHY368BC**  
col. BLACK CARBON



code **WHY368DB**  
col. DEEP BLUE



code **WHY368GM**  
col. GREY METEORITE

TALLAS: S-5XL

COMPOSICIÓN

100% poli oxford 300d pu laminado

Acolchado:

- 100% Poliéster, 120 gr/m<sup>2</sup> Busto
- 80 gr/m<sup>2</sup> Manga

Forro:

- 100% Nylon Acolchado + Red Colorada



- **Chaqueta bomber acolchada para el invierno, ligera y resistente.**
- **Capucha retráctil ajustable** con cordón elástico. Tejido repelente al agua, sisas y costuras de los hombros termoselladas. Cuello interior de suave micropolar, dobladillo y puños de canalé elástico.
- **Chaqueta bomber multibolsillos cómoda y funcional.** En la parte delantera tiene dos bolsillos calentamanos con cremallera. Dos bolsillos multifuncionales en el pecho: el de la derecha cerrado con cremallera y con compartimento para bolígrafo, mientras que el de la izquierda cerrado con solapa y cierre de velcro y con un bolsillo adicional cerrado con cremallera vertical con dientes de color en contraste.
- Además de los bolsillos delanteros, hay dos bolsillos interiores muy amplios en la parte inferior; uno de malla a la derecha y otro con cremallera a la izquierda, y por último un bolsillo vertical en el pecho a la izquierda cerrado con cremallera.
- El diseño de esta chaqueta bomber de trabajo se enriquece con la presencia del logotipo reflectante de la etiqueta de goma «cabeza de león» en la manga derecha y la impresión reflectante del logotipo «U-Power» en la parte posterior del hombro izquierdo.
- **Abertura interior en la espalda** para permitir la personalización de la chaqueta de trabajo y facilitar la impresión y el bordado.



INARI

TALLAS: S-5XL

NUEVO



COMPOSICIÓN

100% poli oxford 300d pu laminado



Acolchado:

- 100% Poliéster, 120 gr/m<sup>2</sup> Busto
- 80 gr/m<sup>2</sup> Manga



Forro:

- 100% Nylon Acolchado + Red Colorada

- **Parka de trabajo de invierno acolchada, ligera y duradera.**
- **Capucha retráctil ajustable con cordón elástico.** Tejido repelente al agua, costuras termoselladas en sisas y hombros. Cuello interior de suave micropolar, dobladillo perfilado y puños ajustables con velcro.
- **Parka multibolsillos, cómoda y funcional.** En la parte delantera tiene dos bolsillos calentamanos con cremallera. Un bolsillo vertical multifuncional en el pecho derecho cerrado por cremallera con dientes de color en contraste.
- Además de los bolsillos delanteros, hay dos bolsillos interiores muy amplios en la parte inferior, uno de rejilla a la derecha y otro con cremallera a la izquierda, y por último un bolsillo vertical en el pecho izquierdo con cremallera.
- El diseño de esta parka de trabajo se ve realzado por la presencia de inserciones reflectantes en el pecho y la espalda, el logotipo reflectante de la etiqueta de goma con forma de «cabeza de león» en la manga derecha y la impresión reflectante del logotipo «U-Power» en la parte posterior del hombro izquierdo.
- **Abertura interna en la espalda** para permitir la personalización de la chaqueta de trabajo y facilitar la impresión y el bordado.

CE EN ISO 13688  
EN 14058



code **WDW369BC**  
col. BLACK CARBON



code **WDW369DB**  
col. DEEP BLUE



code **WDW369GM**  
col. GREY METEORITE



DON'T WORRY



En la foto: camisa de manga larga CEDAR  
en las variantes de color Choccolate - p. 237

# CAMISAS DE MANGA LARGA

Elegancia y versatilidad.  
Prendas caracterizadas por  
el uso de tejidos de alto  
rendimiento y el cuidado de  
los detalles, que ofrecen al  
trabajador la posibilidad de  
crear looks coordinados y  
cómodos en todo tipo de climas.





code **WEX272CH**  
col.CHOCOLATE

TALLAS: S-4XL

## CEDAR

### COMPOSICIÓN

100% Algodón  
• 220 gr/m<sup>2</sup>



- **Camisa de manga larga en suave franela de algodón** con fantasía a cuadros. Tiene un **alto rendimiento térmico** y a la vez ligera, lo que lo hace ideal para la temporada de invierno.
- **Dos bolsillos aplicados en el pecho.** Compartimento porta bolígrafo en el bolsillo derecho del pecho.
- Forro interior del cuello, los puños y la solapa interior de los bolsillos del pecho en suave pana.
- Cierre de la parte frontal y de los bolsillos con botones a presión perlados.
- **Bucle logotipo U-Power** en la espalda detrás del cuello.
- **Regular fit**

# EXCITING

## MAPLE

TALLAS: S-5XL



### COMPOSICIÓN



79% Algodón • 19% Algodón reciclado • 2% Elastano  
• 180 gr/m<sup>2</sup>



El producto contiene el 19% de algodón reciclado extraído de textiles usados y los residuos de la transformación, lo que reduce su impacto medioambiental.



- **Camisa manga larga en jeans reciclado.**
- **Dos bolsillos aplicados en el pecho.** Compartimento porta bolígrafo en el bolsillo derecho del pecho.
- Cierre de la parte frontal, de los bolsillos y de los puños con botones a presión.
- Cómodo "locker loop" en la parte trasera.
- **Logotipo bordado Red Lion** debajo del cuello en tono sobre tono.
- **Regular fit.**



code **WEX274BC**  
col.BLACK CARBON



code **WEX274DB**  
col.DEEP BLUE





# SUDADERAS & CAMISETAS MANGA CORTA

En la foto: sudadera YORK en color  
Dark Green - p. 247

Confort, diseño y estilo para destacar antes, durante y - lo más importante - después del trabajo. La máxima expresión de la filosofía y dell'afterwork Don't worry... be happy!







## GALAXY

TALLAS: S-5XL

### COMPOSICIÓN

**Tejido principal:** 100% Poliéster • 290 gr/m<sup>2</sup>  
**Bolsillo:** 90% Nailon • 10% Elastano • 260 gr/m<sup>2</sup>



- Sudadera con cremallera completa y capucha fija ajustable.
- Dos bolsillos en el fondo con agujeros de drenaje y un bolsillo vertical en el pecho cerrado con cremallera.
- Capucha fija ajustable revestida internamente en suave jersey 100% poliéster. Compartimentos de transpiración bajo las axilas.
- Puño cortavientos elástico con agujero para el pulgar y con agujero para el reloj.
- Bandas reflectantes en el pecho y la capucha en las variantes de color Asphalt Grey, Dark Green y Asphalt Grey Green, y bandas con efecto carbono en la variante Black Carbon. Impresión del logotipo reflectante "U-Power" del lado derecho del pecho.



code WFU275BC  
col. BLACK CARBON



code WFU275AG  
col. ASPHALT GREY



code WFU275DG  
col. DARK GREEN



code WFU275RL  
col. ASPHALT GREY GREEN

# U-SUPREMACY





# SUDADERAS CON CREMALLERA COMPLETA Y CAPUCHA



## JUPITER

TALLAS: S-4XL

### COMPOSICIÓN

- 65% Algodón • 35% Poliéster
- 310 gr/m<sup>2</sup>



- **Sudadera** con cremallera completa, con capucha ajustable.
- **Cierre central** con cremallera impermeable y serigrafía "U-Power"
- **Bolsillos** aplicados con entrada oblicua.
- **Puños y dobladillo** de canalé elástico
- **Inserciones** en ribete elástico fluorescente.



code WEY212BC  
col. BLACK CARBON

code WEY212DB  
col. DEEP BLUE

code WEY212AG  
col. ASPHALT GREY

code WEY212GF\*  
col. GREY FUCSIA

LADY \*TALLAS XS-3XL



FUTURE

PERFORMANCE



## TASTY

TALLAS: S-4XL

### COMPOSICIÓN

- Tejido Jersey scuba elástico
- 67% Poliéster • 28% Rayon • 5% Elastano
- 330 g/m<sup>2</sup>



- **Sudadera con cremallera completa** en tejido jersey scuba elástico.
- **Capucha fija con borde reflectante.** Dos bolsillos delanteros. Un bolsillo multimedia en el lado derecho del pecho con salida del auricular con tecnología FREE SOUND. Cremallera central con doble deslizador.
- **Los puños y cintura de costura elástica resistentes.** Los orificios de ventilación situados en las axilas garantizan un mejor confort. Logo U-Power con su "cabeza de león" bordado tono sobre tono en el brazo izquierdo.



code WPE119GM  
col. GREY METEORITE

STRETCH-FABRIC







## RAINBOW

TALLAS: S-4XL

### COMPOSICIÓN

- 100% Polyester
- 310 gr/m<sup>2</sup>



- **Sudadera con cremallera e interior de suave forro polar.** Cuello alto. Cremallera central.
- **Puños y parte inferior en tejido stretch.** Capucha fija y ajustable. Dos bolsillos delanteros y un bolsillo en el pecho con cremallera.
- **Logo U-Power „Cabeza de León“ tono sobre tono aplicado en el brazo derecho.**



code WEY174BC  
col. BLACK CARBON



code WEY174OF  
col. ORANGE FLUO



code WEY174CF  
col. CIANO FLUO



code WEY174YF  
col. YELLOW FLUO



code WEY174BF\*  
col. BLACK FUCSIA



\*TALLAS XS-3XL

CE EN ISO 13688 EN 14058



## CORK

TALLAS: S-5XL



### COMPOSICIÓN

81% Poliéster 13% Rayon 6% Elastano

- 320 gr/m<sup>2</sup>



**Tejido de contraste:** 92% Poliéster 8% Elastano

- 150 gr/m<sup>2</sup>

- CORK es una sudadera de trabajo con capucha y cremallera completa, confeccionada en scuba liso en el exterior, suave y cálido en el interior. La elasticidad de este tejido garantiza una total libertad de movimientos.
- Sudadera suave muy cómoda y duradera, de secado rápido. Sudadera con dos bolsillos en la parte inferior, un bolsillo vertical en el pecho con cierre de cremallera. Cremallera central. Las dos cremalleras tienen dientes de color contrastado. Puños y bajo elásticos.
- El diseño se realiza con tejido de contraste en los hombros, los codos y el ribete de los bolsillos. Inserciones reflectantes en la espalda. Logotipo reflectante de la etiqueta de goma con la «cabeza de león» en el bolsillo lateral vertical derecho e impresión reflectante del logotipo «U-Power» en el hombro derecho.
- Sudadera ideal para usar sola o debajo de una chaqueta de trabajo.



code WEY367BC  
col. BLACK CARBON



FUTURE

PERFORMANCE

# URANUS

TALLAS: S-4XL



## COMPOSICIÓN

• 65% Algodón • 35% Poliéster  
• 310 gr/m<sup>2</sup>



- Sudadera con cremallera completa.
- Cierre con cremallera central impermeable y serigrafía «U-Power».
- Bolsillos de parche con apertura en diagonal.
- Puños y bajo con ribete elástico.
- Inserciones en ribete elástico fluorescente.



code WEY243BC  
col. BLACK CARBON

code WEY243DB  
col. DEEP BLUE

code WEY243AG  
col. ASPHALT GREY

code WEY243GF\*  
col. GREY FUCSIA



\*TALLAS XS-3XL



# NUEVO WASP

TALLAS: S-5XL

## COMPOSICIÓN

58% Poliéster • 35% Algodón • 7% Spandex  
• 340 gr/m<sup>2</sup>



- Sudadera con cremallera completa sin capucha diseñada para combinar funcionalidad, comodidad y estilo.
- El tejido garantiza una estructura compacta y resistente, al tiempo que mantiene la suavidad y la libertad de movimiento gracias a su componente elástico.
- La sudadera cuenta con dos bolsillos laterales y un bolsillo en el pecho, todos con cremallera para mayor seguridad y practicidad.
- Para completar el diseño, los insertos fluorescentes en contraste le dan a la prenda un carácter moderno y reconocible.



code WFU416BC  
col. BLACK CARBON



code WFU416AG  
col. ASPHALT GREY



code WFU416DB  
col. DEEP BLUE







## HULL

TALLAS: S-5XL

### COMPOSICIÓN

100% Poliéster mate • 240 gr/m<sup>2</sup>

Tejido de bolsillo: 86% Nylon • 14% Elastano • 140 gr/m<sup>2</sup>



code WEY366BC  
col. BLACK CARBON



code WEY366DB  
col. DEEP BLUE



code WEY366DG  
col. DARK GREEN



code WEY366GM  
col. GREY METEORITE

- **HULL** es una sudadera de cuello alto con cremallera completa confeccionada en **tejido técnico** liso en el exterior, suave y cálido en el interior. La manga raglán garantiza una total **libertad de movimientos**.
- **Sudadera suave y transpirable**, muy cómoda y duradera, de secado rápido.
- **Sudadera** con dos bolsillos inferiores, un **bolsillo vertical en el pecho** de tejido técnico con cierre de cremallera. Cremallera central. Las dos cremalleras tienen dientes de color contrastado. Puños y bajo con banda elástica.
- El diseño se ve realizado por el tejido contrastante en los laterales y los codos, y el estampado reflectante del logotipo «U-Power» en el bolsillo derecho.
- Sudadera ideal para usar sola o debajo de una chaqueta de trabajo.

# U-SUPREMACY

## SNUG

TALLAS: S-5XL



### COMPOSICIÓN

**BLACK CARBON / DEEP BLUE / GREY METEORITE**

70% Algodón 30% Poliéster

Refuerzos antidesgaste: • Polyoxford 300D

**GREY SILVER**

58% Algodón 36% Poliéster 6% Viscose

Refuerzos antidesgaste: • Polyoxford 300D

310 gr/m<sup>2</sup>



- **Sudadera de invierno con cremallera completa.** Cierre central con cremallera. Puños y fondo inferior con costuras. Dos bolsillos laterales forrados con microfibra con cierre de cremallera. Bolsillo en el pecho con cremallera.
- **Refuerzos antiabrasion en los antebrazos, codos y hombros.** Insertos reflectantes en los hombros.
- **Cinta roja reflectante** en la parte posterior del cuello.



code WEY129BC  
col. BLACK CARBON



code WEY129DB  
col. DEEP BLUE



code WEY129GM  
col. GREY METEORITE



code WEY129GS  
col. GREY SILVER



# ENJOY



# SOTRA

TALLAS: XS-5XL



### COMPOSICIÓN

50% Algodón • 50% Poliéster  
• 280 gr/m<sup>2</sup>

code WEY296



code WCY296



- **Sudadera con cremallera completa** en polialgodón muy resistente, de tejido suave apto para lavados intensivos.
- **Manga redonda.**
- **Dos bolsillos laterales.**
- **Cuello alto.**
- **Puños y dobladillo de canalé elástico.**
- **Cinta de sarga** en el cuello y costuras remachadas.



code WEY296BC  
col. BLACK CARBON

code WEY296DB  
col. DEEP BLUE

code WEY296GM  
col. GREY METEORITE

code WEY296BR  
col. BLUE ROYAL

code WEY296OO  
col. ORANGE ORANGE

code WEY296YY  
col. YELLOW YELLOW



# ANUTA

TALLAS: S-5XL

code WIN326



code WCY326



### COMPOSICIÓN

80% Algodón • 20% Poliéster  
• 270 gr/m<sup>2</sup>



- Anuta es una sudadera de verano con cremallera completa confeccionada en rizo francés que garantiza una total libertad de movimientos y comodidad durante los ajetreados días de trabajo.
- La sudadera de trabajo Anuta está hecha predominantemente de suave algodón (80 %) y poliéster (20 %) y esta combinación garantiza no sólo un tacto agradable sino también una excelente transpirabilidad, manteniendo la sudadera en perfectas condiciones con el paso del tiempo.
- El diseño detallista de esta sudadera de trabajo con cremallera completa queda patente en sus elementos distintivos, como los puños y el dobladillo de canalé elástico.
- La banda de sarga en el cuello, la manga redonda y las costuras remachadas completan el diseño.



code WIN326BC  
col. BLACK CARBON

code WIN326DB  
col. DEEP BLUE

code WIN326BR  
col. BLUE ROYAL

code WIN326GM  
col. GREY METEORITE

code WIN326WH  
col. WHITE







## LEEDS

TALLAS: S-5XL

### COMPOSICIÓN

100% Poliéster mate • 240 gr/m<sup>2</sup>

Tejido de bolsillo: 86% Nylon • 14% Elastano • 140 gr/m<sup>2</sup>



code WEY365BC  
col. BLACK CARBON



code WEY365DB  
col. DEEP BLUE



code WEY365DG  
col. DARK GREEN



code WEY365GM  
col. GREY METEORITE

- **LEEDS** es una **sudadera de trabajo con cuello alto y media cremallera**, confeccionada en tejido técnico liso en el exterior y suave y cálido en el interior. La manga raglán garantiza una total **libertad de movimientos**.
- **Sudadera suave y transpirable**, muy cómoda y duradera, de secado rápido.
- **Sudadera con bolsillo vertical en el pecho** de tejido técnico con cierre de cremallera. Cuello alto con cremallera. Las dos cremalleras tienen dientes de color contrastado. Puños y bajo de canalé elástico.
- El diseño se ve realzado por el tejido contrastante en los laterales y los codos, y el estampado reflectante del logotipo «U-Power» en el bolsillo derecho.
- Sudadera ideal para usar sola o debajo de una chaqueta de trabajo.

# U-SUPREMACY

## CUSHY

TALLAS: S-5XL



### COMPOSICIÓN

**BLACK CARBON / DEEP BLUE / GREY METEORITE**



70% Algodón • 30% Poliéster

Refuerzos antidesgaste: Polyoxford 300D

**GREY SILVER**

58% Algodón • 36% Poliéster • 6% Viscose

Refuerzos antidesgaste: Polyoxford 300D

310 gr/m<sup>2</sup>

- **Sudadera sin forro con media cremallera**. Cuello alto cerrado por la cremallera. Puños y corte inferior en tejido acanalado. Dos bolsillos laterales con cremallera.
- **Refuerzos antidesgaste en los antebrazos, codos y hombros**. Insertos reflectantes en los hombros.
- **Cinta roja reflectante** en la parte posterior del cuello.



code WEY142BC  
col. BLACK CARBON



code WEY142DB  
col. DEEP BLUE



code WEY142GM  
col. GREY METEORITE



code WEY142GS  
col. GREY SILVER



# ENJOY



## TAUTRA

TALLAS: XS-5XL



### COMPOSICIÓN

50% Algodón • 50% Poliéster  
• 280 gr/m<sup>2</sup>

code WEY295



code WCY295



- **Sudadera con media cremallera** en polialgodón muy resistente de tejido suave apto para lavados intensivos.
- **Manga redonda.**
- **Cuello alto cerrado por cremallera.**
- **Puños y bajo de canalé elástico.**
- **Cinta de sarga** en el cuello y costuras remachadas.



code WEY295BC  
col. BLACK CARBON

code WEY295DB  
col. DEEP BLUE

code WEY295GM  
col. GREY METEORITE

code WEY295BR  
col. BLUE ROYAL

code WEY295OO  
col. ORANGE ORANGE

code WEY295YY  
col. YELLOW YELLOW

code WEY295WH  
col. WHITE



## MAUI

TALLAS: S-5XL

code WIN325



code WCY325



### COMPOSICIÓN

80% Algodón • 20% Poliéster  
• 270 gr/m<sup>2</sup>



- Maui es una sudadera de verano con media cremallera confeccionada en rizo francés que garantiza una total libertad de movimientos y comodidad durante los ajetreados días de trabajo.
- La sudadera de trabajo Maui está hecha predominantemente de suave algodón (80 %) y poliéster (20 %) y esta combinación garantiza no sólo un tacto agradable sino también una excelente transpirabilidad, manteniendo la sudadera en perfectas condiciones con el paso del tiempo.
- El diseño orientado al detalle de esta sudadera de trabajo con media cremallera queda patente en sus elementos distintivos, como los puños y el oblatillo de canalé elástico.
- La cinta del cuello de sarga, la manga redonda y las costuras remachadas completan el diseño.



code WIN325BC  
col. BLACK CARBON

code WIN325DB  
col. DEEP BLUE

code WIN325BR  
col. BLUE ROYAL

code WIN325GM  
col. GREY METEORITE

code WIN325WH  
col. WHITE







## YORK

TALLAS: S-5XL

### COMPOSICIÓN

100% Poliéster mate • 240 gr/m<sup>2</sup>

Tejido de bolsillo: 86% Nylon • 14% Elastano • 140 gr/m<sup>2</sup>



code WEY364BC  
col. BLACK CARBON



code WEY364DB  
col. DEEP BLUE



code WEY364DG  
col. DARK GREEN



code WEY364GM  
col. GREY METEORITE

- York es una **sudadera de cuello redondo** confeccionada en tejido técnico liso en el exterior, suave y cálido en el interior. La manga raglán garantiza una total **libertad de movimientos**. Tejido de contraste en las caderas
- **Sudadera suave y transpirable**, muy cómoda y duradera, de secado rápido.
- **Sudadera con bolsillo vertical en el pecho** de tejido técnico con cierre de cremallera y dientes de color en contraste. Puños y bajo de canalé elástico.
- El diseño se ve realzado por el tejido contrastante en los laterales y los codos, y el estampado reflectante del logotipo «U-Power» en el bolsillo derecho.
- Sudadera ideal para usar sola o debajo de una chaqueta de trabajo.

# U-SUPREMACY

## RYKE

TALLAS: S-5XL



### COMPOSICIÓN

BLACK CARBON / DEEP BLUE / GREY METEORITE

70% Algodón • 30% Poliéster

Refuerzos antidesgaste: Polyoxford 300D

GREY SILVER

58% Algodón • 36% Poliéster • 6% Viscose

Refuerzos antidesgaste: Polyoxford 300D

310 gr/m<sup>2</sup>



- **Sudadera sin cuellos y sin forro**. Escote, puños y corte inferior en tejido acanalado. Bolsillo/accesorio porta mascarilla en el antebrazo izquierdo con cierre de cremallera oculta.
- **Refuerzos en los antebrazos, codos y hombros**. Insertos reflectantes en los hombros.
- **Cinta roja reflectante** en la parte posterior del cuello.



code WEY170BC  
col. BLACK CARBON



code WEY170DB  
col. DEEP BLUE



code WEY170GM  
col. GREY METEORITE



code WEY170GS  
col. GREY SILVER



# ENJOY



## OMBO

TALLAS: S-5XL

### COMPOSICIÓN

50% Algodón • 50% Poliéster  
• 280 gr/m<sup>2</sup>



- **Sudadera de cuello** redondo de polialgodón muy resistente, confeccionada en un tejido suave apto para lavados intensivos.
- **Manga redonda**
- **Cuello, puños y dobladillo de canalé elástico**
- **Banda de sarga** en el cuello y costuras remachadas

code WEY297



code WCY297



code WEY297BC  
col. BLACK CARBON

code WEY297DB  
col. DEEP BLUE

code WEY297GM  
col. GREY METORITE

code WEY297BR  
col. BLUE ROYAL

code WEY297OO  
col. ORANGE ORANGE

code WEY297YY  
col. YELLOW YELLOW

code WEY297WH  
col. WHITE



## TUPAI

TALLAS: S-5XL

code WIN327



code WCY327



### COMPOSICIÓN

80% Algodón • 20% Poliéster  
• 270 gr/m<sup>2</sup>



- Tupai es una sudadera de verano de cuello redondo confeccionada en rizo francés que garantiza una total libertad de movimientos y comodidad durante los ajetreados días de trabajo.
- La sudadera de trabajo Tupai está hecha predominantemente de suave algodón (80%) y poliéster (20%) y esta combinación garantiza no sólo un tacto agradable sino también una excelente transpirabilidad, manteniendo la sudadera en perfectas condiciones con el paso del tiempo.
- El diseño orientado al detalle de esta sudadera de cuello redondo queda patente en sus elementos distintivos, como el cuello, los puños y el dobladillo en punto elástico de canalé.
- La banda de sarga en el cuello, la manga redonda y las costuras remachadas completan el diseño.



code WIN327BC  
col. BLACK CARBON

code WIN327DB  
col. DEEP BLUE

code WIN327BR  
col. BLUE ROYAL

code WIN327GM  
col. GREY METEORITE

code WIN327WH  
col. WHITE







## VENUS

TALLAS: S-4XL

## COMPOSICIÓN

**Tejido** : 100% Poliéster POLARTEC Ecoengineering reciclado  
160 g/m<sup>2</sup>**Tejido en contraste**: 90 % Nylon, 10 % Elastano  
260 gr/m<sup>2</sup>

- **Chaqueta** de cremallera completa de micropolar Polartec Ecoengineering de 100% de botellas de plástico recicladas.
- **Alto rendimiento** de transpirabilidad, confort y durabilidad.
- **Dos bolsillos** en la parte inferior y un bolsillo vertical en el pecho cerrado con cremallera.
- **Banda** de prensa en caliente en el pecho del lado izquierdo e impresión de logotipo reflectivo "U-Power" en el pecho del lado derecho.
- **Refuerzo** en tejido elástico de contraste en bolsillos, antebrazo y fondo interno.



Para mayor información

code **WFU225BC**  
col. BLACK CARBONcode **WFU225BO**  
col. BURNT OLIVEcode **WFU225AG**  
col. ASPHALT GREYcode **WFU225RL**  
col. ASPHALT GREY GREEN

U-SUPREMACY





## BARK

TALLAS: S-5XL

### COMPOSICIÓN

100% Poliéster  
• 310 gr/m<sup>2</sup>



- **Chaqueta polar full-zip.** El acabado especial de pelo alto **retiene el calor corporal** lo que hace que la prenda sea adecuada como capa térmica intermedia en los días más fríos o como cazadora en los días más suaves.
- **Insertos en tejido elástico** dentro de la manga y el busto para aumentar la comodidad.
- **Dotado de dos bolsillos frontales** cerrados con cremallera y cordón antienganche ajustable desde el interior. **Bolsillo en el pecho** cerrado con velcro. **Bolsillo interno** abajo a la derecha cerrado con cremallera.
- **Puños cortavientos** en tejido elástico.
- **Parche logotipo U-Power** bordado en el brazo derecho. **Bucle con logotipo U-power** en el fondo interno.



code **WEX277CH**  
col. CHOCOLATE



CE EN ISO 13688  
EN 14058

# EXCITING



## JURA

TALLAS: S-5XL

NUEVO

### COMPOSICIÓN

100% Poliéster  
• 280 gr/m<sup>2</sup>



- Diseñado para ofrecer el máximo confort incluso en los días más fríos, este **forro polar con cremallera completa** está confeccionado con un tejido más grueso y cálido que el clásico micropolar, lo que proporciona una excelente protección térmica sin sacrificar la suavidad ni la transpirabilidad..
- **Equipado con dos bolsillos con cremallera** para los calentamanos y un práctico bolsillo en el pecho, también con cremallera, esta prenda ofrece funcionalidad y seguridad para guardar todo lo esencial.
- El diseño es aún más atractivo gracias a la **cremallera frontal** con dientes de colores, que añade un toque vivo y moderno. Diseñada para quienes buscan practicidad sin renunciar al estilo.



code **WEY396BC**  
col. BLACK CARBON



code **WEY396DB**  
col. DEEP BLUE



code **WEY396GM**  
col. GREY METEORITE

# ENJOY







# ARTIC

TALLAS: S-4XL

## COMPOSICIÓN

Micropolar 100% Poliéster  
180 gr/m<sup>2</sup>

- Sudadera micropolar con cremallera parte con puños microfleece con agujero para el pulgar.



ENJOY



code WEY041DB  
col. DEEP BLUE



code WEY041GM  
col. GREY METEORITE

# ARRAN

TALLAS: S-5XL

NUEVO



## COMPOSICIÓN

100% Poliéster

- 210 gr/m<sup>2</sup>



- Confeccionada en suave **micropolar**, este **forro polar de trabajo con cremallera completa** representa la combinación perfecta de comodidad, practicidad y estilo.
- Su confección ligera la hace ideal para llevarla como capa intermedia en los días más fríos o sola en entretiempo, garantizando siempre el grado adecuado de aislamiento térmico.
- Los puños y el **doblado elástico** garantizan un ajuste ceñido y cómodo, reteniendo el calor corporal y ofreciendo una total libertad de movimientos..
- Lo que hace que la prenda sea aún más distintiva son los dientes de color de la cremallera, que añaden personalidad incluso a los looks más sencillos.
- Completan la prenda **dos prácticos bolsillos calentamanos**, ideales para mantener las manos calientes o guardar pequeños objetos. Esencial, funcional, siempre lista para usar.



code WEY395BC  
col. BLACK CARBON



code WEY395DB  
col. DEEP BLUE



code WEY395GM  
col. GREY METEORITE





NUEVO

## SHETLAND

TALLAS: S-5XL



### COMPOSICIÓN

100% Poliéster  
• 210 gr/m<sup>2</sup>



- Confeccionada en **suave micropolar**, este forro polar de trabajo con media cremallera representa la combinación perfecta de comodidad, practicidad y estilo..
- Su confección ligera la hace ideal para llevarla como capa intermedia en los días más fríos o sola en entretiempo, garantizando siempre el grado adecuado de aislamiento térmico.
- **Los puños y el dobladillo elásticos** garantizan un ajuste ceñido y cómodo, reteniendo el calor corporal y ofreciendo una total libertad de movimientos.
- Lo que hace aún más distintiva a la prenda son los **dientes de colores de la cremallera**, que confieren personalidad incluso a los looks más sencillos. Esencial, funcional, siempre lista para llevar.



code **WEY394BC**  
col. BLACK CARBON



code **WEY394DB**  
col. DEEP BLUE



code **WEY394GM**  
col. GREY METEORITE







LIVE



code WEY144BC  
col. BLACK CARBON



code WEY144DB  
col. DEEP BLUE



code WEY144GM  
col. GREY METEORITE

TALLAS: S-4XL

COMPOSICIÓN

65% Algodón • 35% Poliéster  
185 gr/m<sup>2</sup>



- **Polo, manga larga, en algodón piqué.** Corte ajustado. Cuello y borde de las mangas acanaladas elásticas. Cuello cerrado por tres botones. Banda anti sudor blanca.
- **Bolsillo para el teléfono móvil/mascarilla en el lado izquierdo** con la tachuela barra roja. Cinta Roja / réflex en el cuello en la parte posterior de la manga derecha.



LIBRA

TALLAS: S-5XL



COMPOSICIÓN

**Tejido:** 100 % Poliéster Heiq Technology - 150 gr/m<sup>2</sup>  
**Tejido bolsillo:** 86 % Nylon, 14 % Elastano - 140 gr/m<sup>2</sup>



- **Polo**, manga corta, 100% poliéster Heiq Technology tejido termoregulador dinámico y antimicrobiano.
- **Bolsillo torácico** vertical cerrado con cremallera.
- **Banda** de sudoración elástica con logotipo.
- **Reflex** banda en el pecho del lado izquierdo e impresión de logotipo reflectivo "U-Power" en el pecho del lado derecho.
- **Tejido** elástico en contraste en bolsillo.

\* Este producto está tratado con un biocida para protegerlo de los microbios y gérmenes.  
Ingrediente activo: cloruro de plata



code WFU249BC  
col. BLACK CARBON



code WFU249BO  
col. BURNT OLIVE



code WFU249LS  
col. LIME STONE



Para mayor información

HEIQ  
PURE

HEIQ  
SMART TEMP



U-SUPREMACY

WAY

TALLAS: S-4XL

COMPOSICIÓN

• Tejido: 95% Algodón • 5% Elastano  
• 180 gr/m<sup>2</sup>



- Polo, manga corta, en algodón stretch.
- Cuello cerrado por 3 botones.
- Bordes de mangas y cuello acanalado con dos líneas paralelas en contraste.
- Cortes laterales en la parte inferior.
- Cinta de absorción para transpiración en contraste.
- Bordado logo U-Power en la manga derecha.



code WEY264BC  
col. BLACK CARBON

code WEY264DB  
col. DEEP BLUE

code WEY264DG  
col. DARK GREEN

code WEY264RL  
col. ASPHALT GREY  
GREEN

code WEY264GF\*  
col. GREY FUCSIA



\*TALLAS XS-3XL



GAP

TALLAS: S-4XL

COMPOSICIÓN

65% Algodón • 35% Poliéster  
185 gr/m<sup>2</sup>



- Polo, manga corta, en algodón piqué. Corte ajustado. Cuello y borde de las mangas acanaladas elásticas. Cuello cerrado por tres botones en tono. Banda anti sudor blanca.
- Bolsillo para el teléfono móvil/mascarilla en el lado izquierdo con la tachuela barra roja. Cinta Roja / réflex en el cuello en la parte posterior de la manga derecha.



code WEY125BC  
col. BLACK CARBON



code WEY125DB  
col. DEEP BLUE



code WEY125GM  
col. GREY METEORITE



code WEY125GS  
col. GREY SILVER







# TONGA

TALLAS: S-5XL



code **WIN300**



code **WCY300**



code **WIN300BC**  
col. BLACK CARBON

## COMPOSICIÓN

- 100% Algodón piqué
- 200 gr/m<sup>2</sup>

- Polo de manga corta de algodón piqué.
- Cuello y borde de las mangas de canalé.
- Manga redonda.
- Remates reforzados en cuello y hombros.
- Cuello abotonado con 3 botones.



INDUSTRY



code **WIN300DB**  
col. DEEP BLUE

code **WIN300GM**  
col. GREY METEORITE

code **WIN300BR**  
col. BLUE ROYAL

code **WIN300RM**  
col. RED MAGMA

code **WIN300GS**  
col. GREY SILVER

code **WIN300EG**  
col. EMERALD GREEN





# CAMISETA DE MANGA LARGA

## ALIEN

TALLAS: S-4XL



### COMPOSICIÓN

- 100% Algodón
- 190 gr/m<sup>2</sup>

- Camiseta de manga larga en algodón 100 %.
- Corte ajustado, cuello de canalé.
- Impresión serigráfica «cabeza de león» y logotipo de U-Power bordado en el contorno.
- Ajuste slimfit



code WFU214BC  
col. BLACK CARBON



code WFU214DB  
col. DEEP BLUE



code WFU214AG  
col. ASPHALT GREY



code WFU214GF  
col. GREY FUCSIA



FUTURE

INDUSTRY



## RENGA

TALLAS: S-5XL

code WEY298



### COMPOSICIÓN

- 100% Algodón Jersey
- 165 gr/m<sup>2</sup>



code WCY298



- Camiseta de manga larga de punto de algodón.
- Cuello y puños de canalé elástico.
- Manga redonda.
- Remates reforzados en cuello y hombros.



code WEY298BC  
col. BLACK CARBON



code WEY298DB  
col. DEEP BLUE



code WEY298GM  
col. GREY METEORITE







## CHRISTAL

TALLAS: S-5XL

### COMPOSICIÓN

**Fabric:** 100% Polyester Heiq Technology - 130 gr/m<sup>2</sup>

**Pocket fabric:** 86% Nylon, 14% Elastano - 140 gr/m<sup>2</sup>



- **Camiseta**, manga corta, 100% poliéster Heiq Technology tejido termoregulador dinámico y antimicrobiano.
- **Bolsillo** vertical en el pecho cerrado con cremallera.
- **Banda** de sudoración elástica con logotipo.
- **Reflex** banda en el pecho del lado izquierdo e impresión de logotipo reflectivo "U-Power" en el pecho del lado derecho.
- **Tejido** elástico de contraste en el bolsillo.

\* Este producto ha sido tratado con un biocida para protegerlo de microbios y gérmenes. Principio activo: cloruro de plata.



Para mayor información

HEIQ  
PURE

HEIQ  
SMART TEMP



code **WFU248BC**  
col. BLACK CARBON



code **WFU248BO**  
col. BURNT OLIVE



code **WFU248LS**  
col. LIME STONE

## TERES

TALLAS: S-5XL

NUEVO



### COMPOSICIÓN

**Tejido:** 87% Nylon • 13% Elastano

• 170 gr/m<sup>2</sup>

**Tejido contrastante:** 87% Nylon, 13% Elastano

• 160 gr/m<sup>2</sup>



- Esta **camiseta de alto rendimiento** combina la resistencia y ligereza del nailon (87%) con la flexibilidad del elastano (13%) para crear una prenda de alto rendimiento para atletas de élite.
- El **tejido elástico** se adapta a tus movimientos, mientras que su confección promueve un secado rápido y una gestión óptima de la humedad. Los **paneles de malla** estratégicamente ubicados bajo los brazos mejoran la transpirabilidad y la ventilación en las zonas más propensas a la transpiración.
- El resultado: comodidad duradera, incluso durante la actividad intensa.



code **WFU418BC**  
col. BLACK CARBON



code **WFU418BS**  
col. BLUE SHADOW



code **WFU418GH**  
col. GREY ASH



code **WFU418MG**  
col. MOSS GREY



code **WFU418TO**  
col. TORTORA



\*TALLAS XS-4XL



U-SUPREMACY

TALLAS: S-5XL



## COMPOSICIÓN

75% Algodón · 25% Sorona®  
• 180 gr/m²



- Esta **camiseta** destaca por su **tejido de algodón (75 %) suave, natural y muy cómodo, combinado con fibra Sorona® (25 %)**, conocida por su elasticidad, resistencia al desgaste y bajo impacto ambiental.
- Sorona es una fibra parcialmente sostenible porque es de origen biológico, es decir, deriva en parte de recursos renovables (glucosa de origen vegetal).
- Esta mezcla garantiza un ajuste cómodo, una forma estable y una sensación de ligereza al tacto.
- El diseño se realiza con inserciones de colores en contraste en las mangas y el cuello, detalles que le dan carácter y la hacen ideal tanto para el trabajo como para el ocio.



code **WFU417BC**  
col. BLACK CARBON



code **WFU417AG**  
col. ASHALT GREY



code **WFU417DB**  
col. DEEP BLUE

U-SUPREMACY



# FLUO

TALLAS: S-4XL

## COMPOSICIÓN

• 100% Algodón flameado  
• 145 gr/m²



- **Camiseta de manga corta** en 100% algodón flameado en colores fluo. Tejido de algodón de alta calidad con hilado „slub cotton“ (algodón flameado) obtenido con hilos de espesor variable que hacen que la camiseta sea extremadamente cómoda, transpirable y delicada sobre la piel.
- **Cinta** de anti transpiración **en contraste**.
- **Cuello de canalé**.
- **Cuello** redondo acanalado. Logotipo bordado tono sobre tono.



code **WEY195OF**  
col. ORANGE FLUO



code **WEY195YF**  
col. YELLOW FLUO



code **WEY195CF**  
col. CIANO FLUO



code **WEY195VF**  
col. VERDE FLUO



code **WEY195PF**  
col. PINK FLUO



FUTURE





## ROAD

TALLAS: S-4XL

### COMPOSICIÓN

**BLACK CARBON / DEEP BLUE / DARK GREEN**

100% Algodón  
145 gr/m<sup>2</sup>

**GREY SILVER / GREY METEORITE**

90% Algodón · 10% Viscosa  
145 gr/m<sup>2</sup>



- Camiseta de manga corta en algodón jersey. Slim-Fit. Cuello y corte en acanalado elástico. Cinta blanca anti -transpiración. Bolsillo porta movil/mascarilla al lado izquierdo con cinta roja.
- Cinta roja/reflex sobre la manga derecha.



code **WEY138BC**  
col. BLACK CARBON

code **WEY138DB**  
col. DEEP BLUE

code **WEY138GM**  
col. GREY METEORITE

code **WEY138GS**  
col. GREY SILVER

code **WEY138DG**  
col. DARK GREEN

# ENJOY

## FIGI

TALLAS: S-5XL



### COMPOSICIÓN

100% Algodón cardado  
• 150 gr/m<sup>2</sup>



- Camiseta de algodón 100% cardado.
- Cuello de canalé elástico.
- Banda de sudoración blanca.

code **WIN299**



code **WCY299**



code **WIN299BC**  
col. BLACK CARBON

code **WIN299DB**  
col. DEEP BLUE

code **WIN299BR**  
col. BLUE ROYAL

code **WIN299GM**  
col. GREY METEORITE



code **WIN299GS**  
col. GREY SILVER

code **WIN299RM**  
col. RED MAGMA

code **WIN299EG**  
col. EMERALD GREEN

code **WIN299WH**  
col. WHITE



# INDUSTRY



En la foto: chaqueta PLUTON  
en la variante de color  
Black Carbon - p. 215;  
T-Shirt FLUO en la variante de color  
Yellow Fluo - p. 258;  
pantalón TREK en la variante de color  
Black Black - p. 180;  
zapatos ELVIS de la línea Red Premium - p. 31

LADY

Línea totalmente diseñada para  
ella.

Las prendas de la línea para  
Mujer son únicas por su  
comodidad, practicidad, estilo  
y una cuidadosa búsqueda de  
la portabilidad, ofreciendo así a  
cada mujer la prenda ideal para  
vestir su día laboral y no.





TALLAS: XS-4XL

### COMPOSICIÓN

90% Nylon • 10% Elastano

• 260 gr/m<sup>2</sup>

**Tejido de contraste:** 89% Poliéster • 11% Elastano

230 gr/m<sup>2</sup>

- **Pantalón cargo** confeccionado en tejido elástico U-4 con **corte jogging** e inserciones elásticas en la cintura y los bajos. Los bajos del pantalón se cierran con cremallera para proporcionar un mejor ajuste a quienes lleven calzado de trabajo alto o botas. Cierre central de cremallera con botón de goma antirrañazos.
- **Pantalón de trabajo reforzado con canesú trasero acentuado** para una mayor protección de la zona lumbar. Trabilla reforzada con anilla en D de plástico blando.
- El tejido elástico de estos **cómodos pantalones de trabajo** se mueve en las cuatro direcciones simultáneamente, garantizando una gran **libertad de movimientos** y un **comfort** prolongado, y es **repelente al agua, transpirable y de secado rápido**.
- **Trek** es un **pantalón cargo multibolsillos** que garantiza una gran funcionalidad y practicidad: **dos grandes bolsillos delanteros, dos bolsillos traseros con cremallera**.
- **Dos bolsillos laterales multifuncionales con cierre de velcro:** el bolsillo derecho tiene un portacredenciales oculto, mientras que el bolsillo izquierdo tiene un bolsillo adicional con cierre de cremallera vertical y dientes de color en contraste.
- Tejido de refuerzo resistente al desgaste en las rodillas, **cinta porta-martillo**. La cinta reflectante en la trabilla tubular trasera garantiza una mayor visibilidad. El diseño de este pantalón de trabajo se ve realizado por inserciones reflectantes detrás de la rodilla y en los bajos.
- Etiqueta de goma reflectante «cabeza de león» en el bolsillo lateral izquierdo e impresión reflectante del logotipo «U-Power» bajo la entrada del bolsillo derecho.



LADY



code **WFU402DP**  
col. DARK PURPLE



code **WFU402GG**  
col. GREY GREY

CE EN ISO 13688

## ATOM LADY

TALLAS: XS-3XL

### COMPOSICIÓN

90% Nailon • 10% Elastano

• 260 gr/m<sup>2</sup>

- **Pantalón en tejido U-4 (U-Power 4 vías stretch)**, muy cómodo y resistente, suave para la piel, repelente al agua, muy transpirable y secado muy rápido. Equipado con dos grandes bolsillos delanteros, cintura elástica con un innovador sistema de ajuste retráctil.
- **Rejilla trasera** acentuada para una mayor protección de la parte lumbar, cinta reflectante en el cinturón tubular trasero.
- **Bolsillo lateral** para herramientas, bolsillo lateral multifuncional con porta tarjeta ocultable, dos bolsillos traseros, uno con solapa y otro con cierre de seguridad con velcro, todo en un resistente Polyoxford 600D.
- **Dos bolsillos** cerrados con cremallera correspondientes al bolsillo lateral y al bolsillo delantero derecho.
- **Costuras triples. Cierre central** con cremallera YKK y botón de goma resistente a los arañazos.
- **Ajuste slimfit**



code **WPE145GF**  
col. GREY FUCSIA



code **WPE257BC**  
col. BLACK CARBON



CE EN ISO 13688



# WORLD LADY

TALLAS: XS-3XL

## COMPOSICIÓN

86% Nailon • 14% Elastano  
• 140 gr/m<sup>2</sup>



- **Pantalón en tejido U-4 (U-Power 4 vías stretch)**, muy cómodo y resistente, suave para la piel, repelente al agua, muy transpirable y secado muy rápido. Equipado con dos grandes bolsillos delanteros, cintura elástica con un innovador sistema de ajuste retráctil.
- **Rejilla trasera** acentuada para una mayor protección de la parte lumbar, cinta reflectante en el cinturón tubular trasero.
- **Bolsillo lateral** para herramientas, bolsillo lateral multifuncional con porta tarjeta ocultable, dos bolsillos traseros, uno con solapa y otro con cierre de seguridad con velcro, talón en resistente Polyoxford 300D.
- **Dos bolsillos** cerrados con cremallera correspondientes al bolsillo lateral y al bolsillo delantero derecho.
- **Costuras triples. Cierre central** con cremallera YKK y botón de goma resistente a los arañazos.



code **WFU189GF**  
col. GREY FUCSIA



code **WFU258BC**  
col. BLACK CARBON



CE EN ISO 13688



NUEVO

# GUAPO LADY

TALLAS: XS-4XL

## COMPOSICIÓN

98% Algodón • 2% Elastano  
• Twill 245 gr/m<sup>2</sup>



STRETCH FABRIC



code **WST211BC**  
col. BLACK CARBON



code **WST211WB**  
col. WESTLAKE BLUE



code **WST211GI**  
col. GREY IRON

- **Pantalones** de trabajo de algodón elástico. Con dos amplios bolsillos laterales multifuncionales, dos bolsillos delanteros y uno trasero.
- **Cintura elástica** y canesú trasero acentuado para una mayor protección de la zona lumbar.
- **Rodillas preformadas** para mayor comodidad. Bucle portamartillo. Triple costura, Cierre central con cremallera y botón de goma resistente a los arañazos.
- **Talonera** con tejido de refuerzo resistente al desgaste. **Cinta roja reflex en la correa tubular trasera.**

CE EN ISO 13688







## FRESCO LADY

TALLAS: XS-4XL

### COMPOSICIÓN

97% Algodón Ripstop • 3% Elastano

• 180 gr/m<sup>2</sup>



code **WST420BC**  
col. BLACK CARBON



code **WST420WB**  
col. WESTLAKE BLUE



code **WST420GI**  
col. GREY IRON

- **Pantalón cargo de trabajo para verano** que combina funcionalidad, comodidad y resistencia gracias a su tejido ripstop, conocido por su capacidad para limitar los desgarros y garantizar una larga duración incluso en condiciones exigentes.
- El diseño incluye dos bolsillos laterales multifuncionales con cierre de velcro, perfectos para guardar herramientas y materiales, además de dos bolsillos frontales de fácil acceso y un bolsillo trasero con cierre de velcro para mayor capacidad de carga.
- La **rodilla preformada** garantiza una mejor ergonomía, siguiendo los movimientos naturales de la pierna y aumentando la comodidad al agacharse o arrodillarse.
- La **cinta para martillo** ofrece un práctico soporte para quienes trabajan con herramientas manuales, mientras que el refuerzo en la parte inferior de la pierna protege del desgaste y prolonga la vida útil de la prenda.

# LADY

CE EN ISO 13688

## MERCURY LADY

TALLAS:XS-3XL



### COMPOSICIÓN

86% Nylon • 14% Elastano

• 140 gr/m<sup>2</sup>



- **Pantalón corto en tejido U-4 (U-Power 4 vías stretch)**, muy cómodo y resistente, suave para la piel, repelente al agua, muy transpirable y secado muy rápido. Equipado con dos grandes bolsillos delanteros, cintura elástica con un innovador sistema de ajuste retráctil.
- **Rejilla trasera** acentuada para una mayor protección de la parte lumbar, cinta reflectante en el cinturón tubular trasero.
- **Bolsillo lateral** para herramientas, bolsillo lateral multifuncional con porta tarjeta ocultable, dos bolsillos traseros, uno con solapa y otro con cierre de seguridad con velcro
- **Dos bolsillos** cerrados con cremallera correspondientes al bolsillo lateral y al bolsillo delantero derecho.
- **Costuras triples.**
- **Cierre central** con cremallera YKK y botón de goma resistente a los arañazos.



code **WFU196GF**  
col. GREY FUCSIA



code **WFU261BC**  
col. BLACK CARBON



CE EN ISO 13688





NUEVO

## VERVE LADY

TALLAS: XS-4XL



### COMPOSICIÓN

**Exterior:** 96% Poliéster • 4% Elastano con membrana de tpu

**Interior:** 70% Poliéster • 30% Grafeno

• 310 gr/m<sup>2</sup>



- Innovador **softshell de trabajo con interior de micropolar de grafeno**, ligero y duradero. El grafeno permite una distribución uniforme del calor, garantizando **confort y bienestar en todas las condiciones climáticas**.
- **Softshell con capucha** desmontable y ajustable con cordón elástico. **Chaqueta repelente al agua** con cuello interior de suave **micropolar** y dobladillo moldeado ajustable con cordón interior. Los puños se ajustan con velcro.
- **Softshell multibolsillos**, cómoda y funcional. La parte delantera tiene **dos bolsillos calentamanos más dos bolsillos verticales en el pecho**, todos con cremallera. La cremallera del bolsillo vertical derecho tiene dientes en color de contraste. Además de los bolsillos delanteros, hay dos **bolsillos interiores** muy amplios. Cierre central con cremallera impermeable.
- El diseño de esta **chaqueta de trabajo técnica** se ve realzado por inserciones **reflectantes** en el pecho y la espalda. Logotipo reflectante de la etiqueta de goma con la «cabeza de león» en la manga derwecha e impresión reflectante del logotipo «U-Power» en el pecho derecho y la espalda izquierda.

CE EN ISO 13688



code **WFU403DP**  
col. DARK PURPLE



code **WFU403GG**  
col. GREY GREY







# SPOCK LADY

TALLAS: XS-3XL

## COMPOSICIÓN

**Busto y mangas:** 100D/144F 96 % Poliéster,  
4 % Elastano - Membrana de TPU - 320 gr/m<sup>2</sup>

**Pecho, hombros y capucha:** 50D Poliéster pongee with oil  
press



code **WFU213GF**  
col. GREY FUCSIA

CE EN ISO 13688  
EN 14058

- **Chaqueta de softshell híbrida**, transpirable y antiviento, extremadamente versátil e ideal para quienes realizan trabajos dinámicos en ambientes fríos o medio-templados, sin por ello sacrificar la libertad de movimiento.
- **Cierre central con cremallera impermeable.** Capucha fija y ajustable, puños elásticos. Chaqueta de plumón acolchado con tecnología sin costuras.
- **Forro interior de nailon** y microfibra con impresión serigráfica
- **Dos amplios bolsillos** delanteros con cierre de cremallera fluorescente y un bolsillo en el pecho con cierre de cremallera impermeable. Dos amplios bolsillos interiores.
- **Doblado contorneado** y ribete fluorescente en la espalda. Logotipo U-Power tono sobre tono.

# LADY

# SPACE LADY

TALLAS:XS-3XL



## COMPOSICIÓN

96% Poliéster • 4% Elastano  
• 320 gr/m<sup>2</sup>  
• Membrana U-TEX

- **Chaqueta de softshell con membrana U-Tex** que hace que el tejido sea impermeable, transpirable y a prueba de viento. Chaqueta muy cómoda y duradera con un suave forro interior de micropolar.
- **Cierre central con cremallera impermeable.** Mangas preformadas para un ajuste óptimo, capucha ajustable y desmontable, puños ajustables con velcro y elástico a prueba de viento con agujero de paso-pulgar.
- **Equipado con dos bolsillos frontales cerrados con cremalleras fluorescentes** y cordón ajustable en el interior. Un bolsillo para teléfono celular en el pecho con tecnología Free Sound cerrada con cremallera fluo. Dos grandes bolsillos interiores. Bolsillo adicional termosellado en la manga izquierda.
- **Corte inferior ajustado. Cinta reflectante en el cuello en la parte posterior.** Logotipo de U-Power tono sobre tono.



code **WFU187GF**  
col. GREY FUCSIA



code **WFU259BC**  
col. BLACK CARBON



CE EN ISO 13688  
EN 14058



# PLUTON LADY

TALLAS:XS-3XL



LADY



## COMPOSICIÓN

90% Nylon • 10% Elastano  
• 260 gr/m<sup>2</sup>

- **Chaqueta de tela U-4 (U-Power 4 way stretch)** muy cómoda, resistente, suave para la piel, repelente al agua, transpirable y que se seca rápidamente.
- **Equipado con dos bolsillos delanteros** y un bolsillo con cremallera para celular en el pecho. Dos grandes bolsillos interiores.
- **Capucha oculta ajustable.** Puño elástico a prueba de viento. Cordón anti-enredos ajustable dentro del bolsillo.
- **Fondo en forma.** Cinta reflectante en el cuello.



code **WPE178GF**  
col. GREY FUCSIA



code **WPE262BC**  
col. BLACK CARBON



CE EN ISO 13688







TALLAS: XS-3XL

## SATURN LADY

### COMPOSICIÓN

90% Nylon • 10% Elastano  
• 260 gr/m<sup>2</sup>

- **Chaleco de tela U-4 (U-Power 4 way stretch)** muy cómoda, resistente, suave para la piel, repelente al agua, transpirable y que se seca rápidamente.
- **Equipado con dos bolsillos delanteros** y un bolsillo con cremallera para celular en el pecho. Dos grandes bolsillos interiores.
- **Fondo en forma.** Cinta reflectante en el cuello.



code **WPE181GF**  
col. GREY FUCSIA



code **WPE263BC**  
col. BLACK CARBON

CE EN ISO 13688

## UNIVERSE LADY

TALLAS: XS-3XL



### COMPOSICIÓN

96% Poliéster • 4% Elastano  
• 320 gr/m<sup>2</sup>



Membrana U-TEX



- **Chaleco de softshell con membrana U-Tex** que hace que el tejido sea impermeable, transpirable y resistente al viento. Chaleco muy cómodo y resistente con un suave forro interior de micropolar y cierre central con cremallera impermeable.



- **Equipado con dos bolsillos frontales cerrados** con cremalleras fluorescentes y cordón ajustable en el interior. Un bolsillo para teléfono celular en el pecho con tecnología Free Sound cerrada con cremallera fluo. Dos grandes bolsillos interiores.



- **Corte inferior ajustado.** Cinta reflectante en el cuello en la parte posterior. Logotipo de U-Power tono sobre tono.



code **WFU188GF**  
col. GREY FUCSIA



code **WFU260BC**  
col. BLACK CARBON

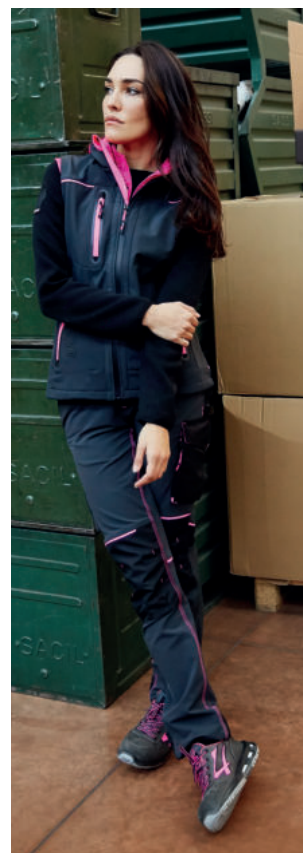

CE EN ISO 13688



# RAINBOW LADY

TALLAS:XS-3XL



LADY



### COMPOSICIÓN

- 100% Poliéster
- 310 gr/m<sup>2</sup>

- **Sudadera con cremallera e interior de suave forro polar.** Cuello alto. Cremallera central.
- **Puños y parte inferior en tejido stretch.** Capucha fija y ajustable. Dos bolsillos delanteros y un bolsillo en el pecho con cremallera.
- **Logo U-Power "Cabeza de León"** tono sobre tono aplicado en el brazo derecho.



code **WEY174BF**  
col. BLACK FUCSIA



CE EN ISO 13688  
EN 14058



# JUPITER LADY

TALLAS: XS-3XL

### COMPOSICIÓN

- 65% Algodón • 35% Poliéster
- 310 gr/m<sup>2</sup>



- **Sudadera** con cremallera completa, con capucha ajustable.
- **Cierre central** con cremallera impermeable y serigrafía "U-Power"
- **Bolsillos** aplicados con entrada oblicua.
- **Puños y dobladillo** de canalé elástico
- **Inserciones** en ribete elástico fluorescente.



code **WEY212GF**  
col. GREY FUCSIA







TALLAS: XS-3XL

## URANUS LADY

### COMPOSICIÓN

- 65% Algodón • 35% Poliéster
- 310 gr/m<sup>2</sup>



- **Sudadera** con cremallera completa
- **Cierre central** con cremallera impermeable y serigrafía "U-Power"
- **Bolsillos** aplicados con entrada oblicua.
- **Puños y dobladillo** de canalé elástico
- **Inserciones** en ribete elástico fluorescente.



code **WEY243GF**  
col. GREY FUCSIA

# LADY

## WAY LADY

TALLAS:XS-3XL



### COMPOSICIÓN

- 95% Algodón, 5% Elastano
- 180 gr/m<sup>2</sup>



- **Polo, manga corta**, en algodón stretch.
- **Cuello cerrado por 3 botones.**
- **Bordes de mangas** y cuello acanalado con dos líneas paralelas en contraste.
- **Cortes** laterales en la parte inferior.
- **Bordado logo U-Power** en la manga derecha.



code **WEY264GF**  
col. GREY FUCSIA





NUEVO

## TERES LADY

TALLAS: XS-4XL



### COMPOSICIÓN

Tejido: 87% Nylon • 13% Elastano  
• 170 gr/m<sup>2</sup>

Tejido contrastante: 87%Nylon, 13% Elastano  
•160 gr/m<sup>2</sup>

- Esta **camiseta de alto rendimiento** combina la resistencia y ligereza del nailon (87%) con la flexibilidad del elastano (13%) para crear una prenda de alto rendimiento para atletas de élite.
- El **tejido elástico** se adapta a tus movimientos, mientras que su confección promueve un secado rápido y una gestión óptima de la humedad. Los **paneles de malla** estratégicamente ubicados bajo los brazos mejoran la transpirabilidad y la ventilación en las zonas más propensas a la transpiración.
- El resultado: comodidad duradera, incluso durante la actividad intensa.



code **WFU418TO**  
col. TORTORA



WORK

## LOVE



### COMPOSICIÓN

RECUBRIMIENTO: NITRILFOAM NEGRO

SOPORTE: NYLON Y SPANDEX NEGRO

TALLAS: XS= 6, S= 7, M=8

EN407:2020



X1XXXX



4121A



Oeko-Tex®  
Standard 100

- Guante de protección contra riesgos mecánicos y térmicos.
- La **galga 15** proporciona un mejor tacto y facilitan el trabajo de precisión
- **Resistencia a la abrasión +15.000** ciclos superior a la estándar
- **Refuerzo fucsia** entre el pulgar y el índice para mayor durabilidad
- **D-TECH** es la combinación de opciones de materiales ligeros y finos que dan al Agarre del guante, protección y sensación de segunda piel.
- **Ámbitos de uso:** logística, construcción, agricultura, servicios e industria, pesca, automoción
- **Compatible con pantallas táctiles** para su uso con smartphones y tabletas.

TALLA	CONF. MINIMA	CANTIDAD POR CAJA	COLOR DEL PUÑO
6	12	144	
7	12	144	
8	12	144	

code **GUG00006**  
col. FUCSIA / NEGRO



12 PCS  
TALLAS POR COLOR

code **GUG14406**  
col. FUCSIA / NEGRO



144 PCS  
TALLAS POR COLOR







# BRAGA CUELLO

ONE SIZE

## COMPOSICIÓN

- 100% Poliéster



- **Braga de cuello** con los tiradores y U-Power logotipo bordado.
- **Inserciones reflex.**

# LADY



code **WAC172PF**  
col. PINK FLUO



# ONE

ONE SIZE



## COMPOSICIÓN

100% Acrílico



- **Gorro de invierno** forrado Thinsulate®

**Thinsulate**  
thermal insulation



code **WAC127PF**  
col. PINK FLUO



# MULTIPRO

Protección multirriesgo, diseño técnico

En la foto: chaqueta STEEL  
en la variante de color Navy Orange - p. 273;  
pantalón TITAN  
en la variante de color Navy Orange - p. 273;  
zapatos VIBE de la línea Red Fit - p.56





# STEEL

TALLAS: S-5XL

## COMPOSICIÓN

60% modacrílico • 38% algodón • 2% antiestático

• 270 gr/m<sup>2</sup>

- La chaqueta pentavalente **STEEL** está diseñada para brindar protección integral en entornos de alto riesgo, combinando seguridad con un estilo moderno.
- Fabricada en fibra **modacrílica**, garantiza una resistencia inherente y permanente al calor y a las llamas, manteniendo la comodidad y la durabilidad a lo largo del tiempo.
- Bandas reflectantes ignífugas certificadas de 5 cm, lavables a 60 °C durante 25 ciclos
- Cremallera central de plástico recubierta
- Amplios bolsillos delanteros con botones recubiertos y velcro ignífugo
- Costuras reforzadas con doble costura
- Tratamiento de protección química
- Logotipo de silicona ignífuga
- Puños ajustables con botones ignífugos
- Presillas integradas para fijar dispositivos de comunicación, detectores o dosímetros
- Pictogramas ignífugos impresos
- Doblado trasero 4 cm más largo para una protección óptima de la espalda, incluso con los brazos doblados o levantados



code **WMP248NO**  
col. NAVY ORANGE

CE EN ISO 13688

UNI EN ISO 11611:2015

UNI EN ISO 11612:2015

UNI EN 1149-5:2018

CEI EN 61482-2:2020

UNI EN 17353:2020

UNI EN 13034:2005+A1:2009

# TITAN

TALLAS: S-5XL



## COMPOSICIÓN

60% modacrílico • 38% algodón • 2% antiestático

• 270 gr/m<sup>2</sup>



- Los pantalones pentavalentes **TITAN** están diseñados para quienes trabajan en entornos de alto riesgo sin sacrificar la comodidad ni la libertad de movimiento.
- Estos pantalones, fabricados con fibra **modacrílica**, ofrecen protección intrínseca, permanente y duradera.
- Bandas reflectantes ignífugas certificadas de 5 cm, lavables a 60 °C durante 25 ciclos
- Cremallera YKK + botón ignífugo invisible
- Costuras reforzadas con doble costura
- Tratamiento de protección química
- Logotipo de silicona ignífuga
- Bolsillos traseros con detalles reflectantes y cierre de velcro
- Bolsillos delanteros con botones de plástico ignífugos
- Dos amplios bolsillos cargo con cierre de velcro ignífugo y detalles reflectantes ignífugos
- Pictogramas impresos ignífugos
- La banda trasera es más alta que la cintura para proteger la zona lumbar durante el movimiento y la flexión
- Cintura elástica



code **WMP247NO**  
col. NAVY ORANGE



CE EN ISO 13688

UNI EN ISO 11611:2015

UNI EN ISO 11612:2015

UNI EN 1149-5:2018

CEI EN 61482-2:2020

UNI EN 17353:2020

UNI EN 13034:2005+A1:2009



# STONEWALL

TALLAS: S-5XL



MULTIPRO



## COMPOSICIÓN

60% modacrílico • 38% algodón • 2% antiestático  
• Twill 270 gr/m<sup>2</sup>

- Mono multirriesgo con protección intrínseca contra llamas, arcos eléctricos, calor y salpicaduras de productos químicos.
- Fabricado en tejido modacrílico-algodón antiestático de 270 g/m<sup>2</sup>, ofrece
- seguridad, durabilidad y libertad de movimiento certificadas en una sola prenda.
- Bandas reflectantes ignífugas de 5 cm, lavables a 60 °C (25 ciclos)
- Costuras dobles reforzadas
- Cremallera central de plástico con solapa y velcro (FR)
- Puños ajustables con botones (FR)
- Dos bolsillos delanteros con cierre de velcro y detalles reflectantes (FR)
- Dos bolsillos cargo grandes con cierre de velcro y detalles reflectantes (FR)
- Dos bolsillos traseros con cierre de velcro y detalles reflectantes (FR)
- Cinturilla elástica
- Logotipo de silicona (FR)
- Pictogramas ignífugos impresos
- Presillas integradas para fijar dispositivos de comunicación, detectores o dosímetros



code **WMP249NO**  
col. NAVY ORANGE

CE EN ISO 13688

- UNI EN ISO 11611:2015
- UNI EN ISO 11612:2015
- UNI EN 1149-5:2018
- CEI EN 61482-2:2020
- UNI EN 17353:2020
- UNI EN 13034:2005+A1:2009







# BULWARK

TALLAS: S-5XL

## COMPOSICIÓN

60% modacrílico • 38% algodón • 2% antiestático  
• 270 gr/m<sup>2</sup>



code **WMP251NO**  
col. NAVY ORANGE

- La chaqueta pentavalente **BULWARK** está fabricada en tejido modacrílico con protección intrínseca permanente.
- Esta versión, sin bandas reflectantes, está diseñada para personas que trabajan en entornos de alto riesgo pero que no requieren visibilidad adicional.
- Cierre central con cremallera de plástico recubierta
- Amplios bolsillos delanteros con botones recubiertos, velcro ignífugo y detalle reflectante ignífugo
- Logotipo de silicona ignífuga
- Costuras reforzadas con doble costura
- Puños ajustables con botones ignífugos
- Tratamiento de protección química
- Presillas integradas para conectar dispositivos de comunicación, detectores o dosímetros
- Pictogramas impresos ignífugos
- Doblado trasero 4 cm más largo para cubrir la zona lumbar, incluso con los brazos doblados o levantados



CE EN ISO 13688  
UNI EN ISO 11611:2015  
UNI EN ISO 11612:2015  
UNI EN 1149-5:2018  
CEI EN 61482-2:2020  
UNI EN 13034:2005+A1:2009

# ANVIL

TALLAS: S-5XL



## COMPOSICIÓN

60% modacrílico • 38% algodón • 2% antiestático  
• 270 gr/m<sup>2</sup>



- Los pantalones pentavalentes **ANVIL** están confeccionados en tejido modacrílico con protección intrínseca permanente.
- Esta versión, sin bandas reflectantes, está diseñada para personas que trabajan en entornos de alto riesgo pero que no requieren visibilidad adicional.
- Dos amplios bolsillos cargo con cierre de velcro ignífugo y detalles reflectantes ignífugos
- Bolsillos delanteros con botones de plástico ignífugos
- Bolsillos traseros con detalles reflectantes y cierre de velcro
- Cremallera YKK + botón invisible ignífugo
- Tratamiento de protección química
- Logotipo de silicona ignífuga
- Pictogramas impresos ignífugos
- Banda trasera más alta que la cintura para proteger la zona lumbar durante el movimiento y la flexión



code **WMP250NO**  
col. NAVY ORANGE

CE EN ISO 13688  
UNI EN ISO 11611:2015  
UNI EN ISO 11612:2015  
UNI EN 1149-5:2018  
CEI EN 61482-2:2020  
UNI EN 13034:2005+A1:2009



MULTIPRO

# ALLOY

TALLAS:S-5XL



## COMPOSICIÓN

75% Algodón • 24% Poliéster • 1% Antiestático  
•260 gr/m<sup>2</sup>

- La chaqueta **ALLOY** ha sido diseñada para garantizar una seguridad certificada y una durabilidad extrema: el tejido mixto algodón/poliéster/antiestático con tratamientos avanzados mantiene sus prestaciones incluso después del lavado industrial a 75°C.
- Cierre central con cremallera de plástico recubierta
- Bolsillo en el pecho con cierre de velcro ignífugo
- Bolsillos delanteros con cremallera de plástico recubierta
- Logotipo de silicona ignífuga
- Puños ajustables con botones ignífugos
- Presilla integrada para fijar dispositivos de comunicación, detectores o dosímetros
- Pictogramas impresos ignífugos
- Doblado trasero 4 cm más largo para cubrir la zona lumbar, incluso doblado o levantado.



code **WMP428NB**  
col. NAVY BLUE

CE EN ISO 13688

UNI EN ISO 11611:2015

UNI EN ISO 11612:2015

UNI EN 1149-5:2018

CEI EN 61482-2:2020

UNI EN 13034:2005+A1:2009

ISO 15797:2018



# FORGED

TALLAS:S-5XL

## COMPOSICIÓN

75% Algodón • 24% Poliéster • 1% Antiestático  
•260 gr/m<sup>2</sup>

- Los pantalones **FORGED** han sido diseñados para garantizar una seguridad certificada y una durabilidad extrema: el tejido mezcla algodón/poliéster/antiestático con tratamientos avanzados mantiene sus prestaciones incluso después del lavado industrial a 75°C.
- Certificación EN ISO 15797 – Lavado industrial a 75 °C
- Cremallera oculta y botón invisible
- Gráficos estampados ignífugos
- Costuras reforzadas con doble costura
- Bolsillo trasero con cierre de velcro ignífugo
- Dos bolsillos delanteros
- El panel trasero es más alto que la cinturilla para proteger la zona lumbar durante el movimiento y las flexiones.
- Cinturilla elástica



code **WMP429NB**  
col. NAVY BLUE

CE EN ISO 13688

UNI EN ISO 11611:2015

UNI EN ISO 11612:2015

UNI EN 1149-5:2018

CEI EN 61482-2:2020

UNI EN 13034:2005+A1:2009

ISO 15797:2018







code **WMP431NB**  
col. NAVY BLUE

CE EN ISO 13688

- UNI EN 343:2019
- UNI EN 14058:2018
- UNI EN 1149-5:2018
- UNI EN 17353:2020
- UNI EN 13034:2005+A1:2009
- UNI EN ISO 14116:2015

TALLAS: S-5XL

**COMPOSICIÓN**

300D 98% Poliéster • 2% antiestático con membrana de poliuretano ignífugo

•250 gr/m<sup>2</sup>

**Forro:** 100% algodón ignífugo

•170 gr/m<sup>2</sup>

- Chaqueta bomber multirriesgo de 3 capas: protege contra la lluvia, el viento y los riesgos térmicos sin sacrificar la comodidad. Su diseño moderno y sus materiales técnicos la convierten en la prenda ideal para entornos industriales y de exterior.
- Puños acanalados modacrílicos ajustables con velcro ignífugo.
- Bandas reflectantes ignífugas de 5 cm, lavables a 60 °C durante 50 ciclos.
- Cierre de cremallera central con ribete resistente.
- Bajo elástico.
- Dos amplios bolsillos delanteros con cierre de velcro.
- Capucha ajustable.
- Bolsillo interior con cierre de velcro.
- Presillas integradas para fijar dispositivos de comunicación, detectores o dosímetros.
- Pictogramas impresos ignífugos.



MULTIPRO

**ERYON**

TALLAS: M-L/XL-2XL/3XL-4XL



**COMPOSICIÓN**

98% poliéster tricot • 2% antiestático

•120 gr/m<sup>2</sup>



- Chaleco multirriesgo de alta visibilidad, ligero y duradero, con cierre de velcro largo ignífugo. Diseñado para dos tallas y fácil de usar sobre cualquier ropa de trabajo. Ideal para usar en capas durante operaciones y mantenimiento.
- Cierre frontal de velcro extralargo e ignífugo para un amplio ajuste de talla
- Bandas reflectantes termoselladas e ignífugas, lavables a 60 °C durante 50 ciclos
- Pictogramas bordados ignífugos
- Presilla integrada para fijar dispositivos de comunicación, detectores o dosímetros

CE EN ISO 13688

- UNI EN ISO 20471:2017
- UNI EN ISO 14116:2015
- UNI EN 1149-5:2018



code **WMP438YF**  
col. YELLOW FLUO





# NEBRIS

TALLAS: S-5XL

## COMPOSICIÓN

300D 98% Poliéster • 2% antiestático con membrana de poliuretano ignífugo

•250 gr/m<sup>2</sup>

Forro: 100% algodón ignífugo

•170 gr/m<sup>2</sup>



- Chaqueta multirriesgo de alta visibilidad con una construcción de 3 capas impermeable, cortavientos y transpirable. Diseñada para usarse sola o con la chaqueta softshell ONYX, ofrece un sistema 2 en 1 versátil y de alto rendimiento.
- Bandas reflectantes ignífugas certificadas de 5 cm
- Capucha ignífuga integrada en el cuello
- Puños ajustables con velcro ignífugo
- Cremallera central revestida de plástico compatible con la chaqueta softshell ONYX (sistema ZIP-IN)
- Bolsillo en el pecho con cierre de velcro y detalle reflectante ignífugo
- Dos amplios bolsillos delanteros con cierre de velcro y detalle reflectante ignífugo
- Presillas integradas para fijar dispositivos de comunicación, detectores o dosímetros
- Pictogramas impresos ignífugos
- Dos bolsillos interiores con cierre de velcro
- Logotipo de silicona ignífuga



code **WMP440YF**  
col. YELLOW FLUO

CE EN ISO 13688

UNI EN ISO 20471:2017

UNI EN ISO 14116:2015

UNI EN 1149-5:2018

UNI EN 343:2019

UNI EN 13034:2005+A1:2009



# BUNKER

## COMPOSICIÓN

300D 98% Poliéster • 2% antiestático con membrana de poliuretano ignífugo

•250 gr/m<sup>2</sup>

Forro: 100% algodón ignífugo

•170 gr/m<sup>2</sup>



code **WMP441YF**  
col. YELLOW FLUO



- Pantalones multirriesgo de alta visibilidad diseñados para garantizar impermeabilidad, transpirabilidad y protección contra la intemperie certificada.
- Fabricados con materiales técnicos ignífugos y antiestáticos, se combinan a la perfección con las prendas NEBRIS y ONYX para ofrecer una protección completa contra la intemperie.
- Bandas reflectantes ignífugas certificadas de 5 cm
- Cremallera de plástico recubierta y botones en la parte inferior de la pierna para facilitar la entrada con calzado
- Cinturilla interior con cordón
- Cintura elástica
- Dos bolsillos con cierre de velcro
- Ojales ignífugos en la parte inferior de los bolsillos para evitar la acumulación de productos químicos líquidos
- Costuras termoselladas para una protección total contra la lluvia
- Picotipos ignífugos impresos

CE EN ISO 13688

UNI EN ISO 20471:2017

UNI EN ISO 14116:2015

UNI EN 1149-5:2018

UNI EN 343:2019

UNI EN 13034:2005+A1:2009







# ONYX

TALLAS: S-5XL

### COMPOSICIÓN

100% Poliéster + forro Protex® - Algodón -Fibra de aramida - Carbono  
• 380-400 g/m²

- Chaqueta softshell multirriesgo de alta visibilidad con protección integrada contra calor, arco eléctrico y riesgos químicos leves. Puede usarse sola o integrada en la chaqueta NEBRIS para formar un sistema completo 2 en 1.
- Capucha extraíble con ajuste elástico interno
- Cremallera central recubierta de plástico compatible con la carcasa NEBRIS (sistema de cremallera)
- Bolsillo en el pecho con cierre de velcro y detalle reflectante ignífugo
- Dos bolsillos delanteros con cremalleras recubiertas de nailon
- Pictogramas ignífugos impresos
- Ojales en la parte inferior del bolsillo para evitar la acumulación de productos químicos líquidos
- Presillas integradas para fijar dispositivos de comunicación, detectores o dosímetros
- Logotipo de silicona ignífuga



code **WMP442YF**  
col. YELLOW FLUO

CE EN ISO 13688

- UNI EN ISO 20471:2017
- UNI EN ISO 14116:2015
- UNI EN 1149-5:2018
- UNI EN 14058:2018
- UNI EN 13034:2005+A1:2009
- UNI EN ISO 11611:2015
- UNI EN ISO 11612:2015
- CEI EN 61482-2:2020

# ENDURE

TALLAS: S-5XL



### COMPOSICIÓN

60% modacrílico • 39% algodón • 1% antiestático  
• 280 gr/m²



- Polar multirriesgo fabricado con tejido ignífugo con protección intrínseca permanente y bandas reflectantes ignífugas para mayor seguridad y confort térmico. Ideal para trabajar en entornos fríos con una excelente visibilidad.
- Bandas reflectantes ignífugas de 5 cm, lavables a 60 °C durante 50 ciclos
- Cremallera central YKK cubierta por una solapa de velcro ignífuga
- Puños elásticos
- Pictogramas ignífugos bordados
- Presillas integradas para fijar dispositivos de comunicación, detectores o dosímetros
- Bolsillos delanteros con cremalleras cubiertas

CE EN ISO 13688

- UNI EN ISO 20471:2017
- UNI EN ISO 14116:2015
- UNI EN 1149-5:2018
- UNI EN 14058:2018
- UNI EN ISO 11612:2015
- CEI EN 61482-2:2020



code **WMP430YF**  
col. YELLOW FLUO



MULTIPRO

# ARMOR

TALLAS: S-5XL



### COMPOSICIÓN

60% modacrílico • 39% algodón • 1% antiestático  
• 280 gr/m<sup>2</sup>



- Polar técnico sin bandas reflectantes, diseñado para ofrecer calidez, seguridad y libertad de movimiento. Fabricado con tejido ignífugo para una protección duradera y un excelente aislamiento.
- Cremallera central YKK con solapa y velcro ignífugo
- Puños elásticos
- Pictogramas ignífugos bordados
- Presillas integradas para fijar dispositivos de comunicación, detectores o dosímetros
- Bolsillos delanteros con cremalleras cubiertas



code **WMP435NB**  
col. NAVY BLUE



CE EN ISO 13688  
UNI EN 1149-5:2018  
UNI EN 14058:2018  
UNI EN ISO 11612:2015  
CEI EN 61482-2:2020



# HULK

TALLAS: S-5XL

### COMPOSICIÓN

60% modacrílico • 39% algodón • 1% antiestático  
• 230 gr/m<sup>2</sup>



- Polo de alta visibilidad confeccionado en piqué modacrílico ignífugo, con bandas reflectantes segmentadas termoselladas que siguen los movimientos del cuerpo, garantizando comodidad y libertad de movimiento. Protección intrínseca y visibilidad certificada en una prenda ligera y técnica.
- Bandas reflectantes ignífugas segmentadas y termoselladas; lavables a 60 °C (25 ciclos)
- Cuello y puños acanalados ignífugos en contraste
- Tapeta de doble capa con botones forrados
- Pictogramas ignífugos bordados



code **WMP432YF**  
col. YELLOW FLUO

CE EN ISO 13688  
UNI EN ISO 20471:2017  
UNI EN 1149-5:2018  
UNI EN ISO 11612:2015  
CEI EN 61482-2:2020







# GRANIX

TALLAS: S-5XL

## COMPOSICIÓN

60% modacrílico • 39% algodón • 1% antiestático

• 230 gr/m<sup>2</sup>



code **WMP436NB**  
col. NAVY BLUE

- Polo de manga larga en piqué modacrílico ignífugo con bandas reflectantes segmentadas y termoselladas que se adaptan al movimiento y mejoran la transpirabilidad y la comodidad. Protección permanente contra el calor, las llamas y los arcos eléctricos, con un aspecto técnico y funcional.
- Bandas reflectantes ignífugas segmentadas y termoselladas; lavables a 60 °C (25 ciclos)
- Cuello y puños de canalé ignífugo
- Tapeta de doble capa con botones forrados
- Pictogramas ignífugos bordados



CE EN ISO 13688

UNI EN 17353:2020

UNI EN 1149-5:2018

UNI EN ISO 11612:2015

CEI EN 61482-2:2020



# RAMPANT

TALLAS: S-5XL



## COMPOSICIÓN

60% modacrílico • 39% algodón • 1% antiestático

• 230 gr/m<sup>2</sup>



- Una versión simplificada del polo multirriesgo modacrílico, sin bandas reflectantes. Protección permanente contra el calor, las llamas y los arcos eléctricos, con un aspecto minimalista y funcional.
- Cuello y puños de canalé ignífugo
- Tapeta de doble capa con botones forrados
- Pictogramas ignífugos bordados



code **WMP437NB**  
col. NAVY BLUE

CE EN ISO 13688

UNI EN 1149-5:2018

UNI EN ISO 11612:2015

CEI EN 61482-2:2020



# SURVIVOR

TALLAS: S-5XL



## COMPOSICIÓN

98% Algodón • 2% antiestático  
• 270 gr/m<sup>2</sup>



- La chaqueta **SURVIVOR** quad está confeccionada con algodón tratado que, gracias a procesos tecnológicos avanzados, adquiere las propiedades necesarias para superar los estándares de protección más estrictos. Combina seguridad y comodidad certificadas.
- Cierre central con cremallera de plástico recubierta
- Bolsillo frontal con cierre de velcro ignífugo y detalles reflectantes
- Logotipo de silicona ignífuga
- Puños ajustables con botones ignífugos
- Presillas integradas para conectar dispositivos de comunicación, detectores o dosímetros
- Pictogramas impresos ignífugos
- Doblado trasero 4 cm más largo para cubrir la zona lumbar, incluso al doblar o levantar los brazos



code **WMP253NO**  
col. NAVY ORANGE

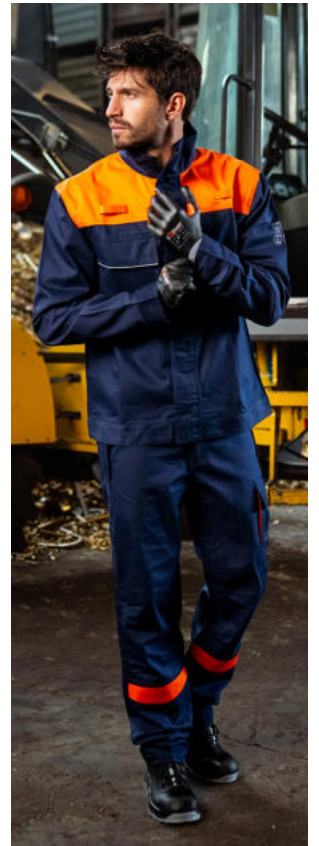

CE EN ISO 13688  
UNI EN ISO 11611:2015  
UNI EN 1149-5:2018  
UNI EN ISO 11612:2015  
CEI EN 61482-2:2020



# RAMROD

TALLAS: S-5XL

## COMPOSICIÓN

98% Algodón • 2% antiestático  
• 270 gr/m<sup>2</sup>



- Los pantalones **RAMROD**, con elasticidad en cuatro direcciones, están confeccionados con algodón tratado. Su seguridad está garantizada mediante tratamientos específicos que los hacen resistentes a las llamas, el calor y los arcos eléctricos. Protección certificada y comodidad diaria en una prenda versátil y duradera.
- Cremallera de nailon YKK + botón invisible
- Bolsillo cargo grande con cierre de velcro ignífugo y detalle reflectante ignífugo
- Logotipo de silicona ignífuga
- Pictogramas impresos ignífugos
- Panel trasero más alto que la cintura para proteger la zona lumbar durante el movimiento y las flexiones
- Bolsillos delanteros con botones ignífugos
- Bolsillo trasero con cierre de velcro ignífugo
- Cintura elástica

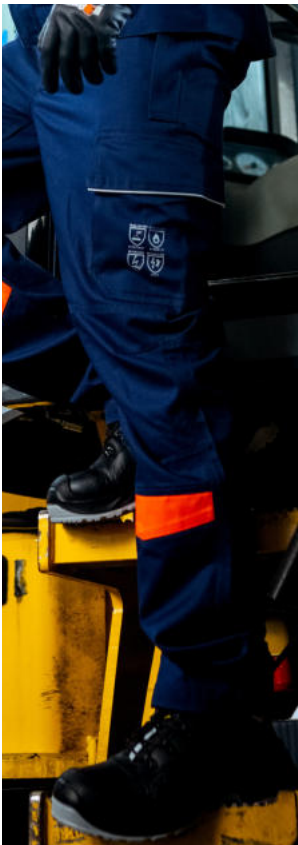

code **WMP252NO**  
col. NAVY ORANGE

CE EN ISO 13688  
UNI EN ISO 11611:2015  
UNI EN 1149-5:2018  
UNI EN ISO 11612:2015  
CEI EN 61482-2:2020







# STONEX & ZERUM

TALLAS: S-5XL

## COMPOSICIÓN

60% modacrílico • 39% algodón • 1% antiestático

• 210 gr/m<sup>2</sup>

- Conjunto de ropa interior técnica compuesto por camiseta de manga larga y pantalón, confeccionado en tejido ignífugo y antiestático con protección intrínseca. Diseñado como la primera capa de un sistema multirriesgo, garantiza comodidad, libertad de movimiento y seguridad certificada, incluso en las condiciones más exigentes.
- Confección elástica en 4 direcciones para una libertad de movimiento óptima y un ajuste perfecto
- Costuras planas para una comodidad óptima en contacto con la piel
- Conserva sus propiedades protectoras tras varios lavados a 60 °C



code **WMP433NB**  
col. NAVY BLUE



code **WMP434NB**  
col. NAVY BLUE

MULTIPRO

CE EN ISO 13688  
UNI EN 1149-5:2018  
UNI EN ISO 11612:2015  
CEI EN 61482-2:2020







# HI-LIGHT

Linea Hi-Light proporciona seguridad, protección y alta visibilidad para el usuario, siempre en armonía con el estilo y el diseño italiano.

En la foto: parka FREEWAY en la variante de color Orange Fluo - p. 290; softshell WONDER en la variante de color Yellow Fluo - p. 291; pantalones BRILLO en la variante de color Yellow Fluo - p. 285; pantalones NOVA en la variante de color Orange Fluo - p. 286; zapatos KREED y MIND de la línea Red Over - p. 51;





## BRILLO

NUEVO

TALLAS: S-5XL

### COMPOSICIÓN

54% Algodón • 43% Poliéster reciclado • 3% Elastano

• 250 gr/m<sup>2</sup>

**Interior:** 65% Poliéster • 35% Algodón

• 170 gr/m<sup>2</sup>



code **WHL381OF**  
col. ORANGE FLUO



code **WHL381YF**  
col. YELLOW FLUO

- **Pantalones de trabajo de invierno con forro de franela de algodón** para un excelente aislamiento térmico. El diseño bicolor garantiza un aspecto cuidado, ya que disimula la suciedad en las zonas más expuestas al desgaste.
- Con **grandes bolsillos delanteros** con bordes reforzados, un bolsillo lateral para cinta métrica y herramientas, un bolsillo multifunción con soporte para el móvil y dos bolsillos traseros con cierre de velcro.
- Con **presilla para martillo**, cintura elástica para una comodidad máxima, rodillas preformadas y canesú trasero elevado para una mejor protección lumbar.
- **Inserciones reflectantes**, bandas segmentadas termoselladas, presilla trasera con cinta fluorescente/reflectante y presilla con soporte para tarjeta de identificación completan el equipamiento.
- Construcción reforzada con costuras triples y costuras de refuerzo en puntos estratégicos.

NÚMERO MÁXIMO DE LAVADOS 25

CE EN ISO 13688

EN ISO 20471

## THUNDER

TALLAS: S-5XL

NUEVO



### COMPOSICIÓN

54% Algodón • 43% Poliéster reciclado • 3% Elastano

• 290 gr/m<sup>2</sup>



- **Pantalón de trabajo de invierno para un excelente aislamiento térmico.** El diseño bicolor ayuda a mantener un aspecto limpio, ocultando la suciedad en las zonas más expuestas.
- Equipado con **amplios bolsillos delanteros** con borde reforzado, bolsillo lateral para metro y herramientas, bolsillo multifunción con soporte para móvil y dos bolsillos traseros con cierre de velcro.
- Cuenta con **cinta para colgar el martillo**, cintura elástica para una máxima comodidad, rodillas preformadas y canesú trasero elevado para una mejor protección lumbar.
- **Inserciones reflectantes**, bandas segmentadas termoselladas, presilla tubular trasera con cinta fluorescente/reflectante y presilla con anilla para porta credenciales completan el equipamiento.
- Construcción reforzada con triple costura y remates en puntos estratégicos.

NÚMERO MÁXIMO DE LAVADOS 25



code **WHL380OF**  
col. ORANGE FLUO



code **WHL380YF**  
col. YELLOW FLUO

CE EN ISO 13688

EN ISO 20471



# NOVA

TALLAS: S-5XL



## COMPOSICIÓN

93% Poliéster • 7% Elastano

• 270 gr/m<sup>2</sup>

Sustancia de contraste: 92% Nylon • 8% Elastano

• 245 gr/m<sup>2</sup>

- **Pantalones confeccionados en tejido U-4** (U-Power 4-way stretch), un innovador tejido elástico que se adapta a los movimientos del cuerpo, proporcionando una gran libertad de movimiento. Gracias a esta característica, el tejido es muy cómodo y suave al tacto, además de duradero y muy resistente.
- **Bandas reflectantes de doble segmento** aplicadas a calor en la parte inferior de la pierna.
- **Pantalones de trabajo de alta visibilidad** con diseño bicolor resistente a la suciedad, cómodos, muy transpirables y de secado rápido.
- **Cierre central con cremallera YKK** y botón de goma resistente a los arañazos.
- Canesú trasero acentuado para una mayor protección lumbar, cinta reflectante en la presilla tubular trasera, cintura elástica con un innovador sistema de ajuste oculto.
- Un bolsillo lateral para metro en el lado derecho, un bolsillo multifuncional con porta credenciales oculto en el lado izquierdo, dos bolsillos traseros, uno con solapa y otro con cierre de seguridad de velcro, todos ellos fabricados en **resistente poliéster 600D**.
- Dos bolsillos delanteros grandes y dos bolsillos con cremallera en el bolsillo lateral multifuncional y en el bolsillo delantero derecho.



code **WHL401OF**  
col. ORANGE FLUO



code **WHL401YF**  
col. YELLOW FLUO

NÚMERO MÁXIMO DE LAVADOS 25

CE EN ISO 13688  
EN ISO 20471



# FULGOR

TALLAS: S-5XL

## COMPOSICIÓN

54% Algodón • 43% Poliéster reciclado • 3% Elastano

• 250 gr/m<sup>2</sup>



- **Pantalón de trabajo para las cuatro estaciones**, ideal para un uso prolongado durante todo el año. El diseño bicolor ayuda a mantener un aspecto limpio, ocultando la suciedad en las zonas más expuestas.
- Equipado con **amplios bolsillos delanteros** con borde reforzado, bolsillo lateral para metro y herramientas, bolsillo multifunción con soporte para móvil y dos bolsillos traseros con cierre de velcro.
- Cuenta con **cinta para colgar el martillo**, cintura elástica para una máxima comodidad, rodillas preformadas y canesú trasero elevado para una mejor protección lumbar.
- **Inserciones reflectantes**, bandas segmentadas termoselladas, presilla tubular trasera con cinta fluorescente/reflectante y presilla con anilla para porta credenciales completan el equipamiento.
- Confección reforzada con triple costura y remate en puntos estratégicos.

NÚMERO MÁXIMO DE LAVADOS 25



code **WHL379OF**  
col. ORANGE FLUO



code **WHL379YF**  
col. YELLOW FLUO

CE EN ISO 13688  
EN ISO 20471







## ARC

NUEVO

TALLAS: S-5XL

### COMPOSICIÓN

54% Algodón • 43% Poliéster • 3% Elastano  
• 190 gr/m<sup>2</sup>



- **Pantalón de trabajo de verano ideal para usar durante los meses más calurosos del año.** El diseño bicolor ayuda a mantener un aspecto limpio, ocultando la suciedad en las zonas más expuestas.
- Equipado con **amplios bolsillos delanteros** con borde reforzado, bolsillo lateral para metro y herramientas, bolsillo multifunción con soporte para móvil y dos bolsillos traseros con cierre de velcro.
- Cuenta con **cinta para colgar el martillo**, cintura elástica para una máxima comodidad, rodillas preformadas y canesú trasero elevado para una mejor protección lumbar.
- **Inserciones reflectantes**, bandas segmentadas termoselladas, presilla tubular trasera con cinta fluorescente/reflectante y presilla con anilla para porta credenciales completan el equipamiento.
- Confección reforzada con triple costura y remates en puntos estratégicos.

NÚMERO MÁXIMO DE LAVADOS 25



code **WHL407OF**  
col. ORANGE FLUO



code **WHL407YF**  
col. YELLOW FLUO

CE EN ISO 13688  
EN ISO 20471

HIGH-LIGHT



# SUBU

TALLAS: S-3XL



## COMPOSICIÓN

300D Polyoxford con recubrimiento de tpu

- Forro: 100% Poliéster
- 160 gr/m<sup>2</sup>

- **Pantalones** en tejido impermeable y transpirable con 2 bolsillos frontales grandes con cremallera y solapa. Bolsillo lateral multifuncional.
- **2 bolsillos traseros** con cierre de seguridad con velcro, cintura porta martillo, ajuste de cintura elástica para una máxima comodidad.
- **Rodillas** preformadas con parches de refuerzo.
- **Apertura** con cremallera en la parte inferior y protector impermeable. Cinta fluorescente / reflex
- **Rayas** reflectantes aplicadas en ambas piernas, triple costuras, estructura reforzada de caballo.



code WHL171YF  
col. YELLOW FLUO



code WHL171OF  
col. ORANGE FLUO



CE EN ISO 13688

EN ISO 20471  
EN 342  
EN 343



# ROY

TALLAS: XS-4XL

## COMPOSICIÓN

52% Poliéster, 44% Algodón, 4% Elastano

• 260 gr/m<sup>2</sup>

**Tejido en contraste:** 60% Algodón, 37% Poliéster, 3% Elastano

• 245 gr/m<sup>2</sup>



code WHL222OF  
col. ORANGE FLUO



code WHL222YF  
col. YELLOW FLUO



code WHL222RF  
col. RED FLUO

- **Pantalón de tela** stretch equipado con 2 amplios bolsillos delanteros y una parte trasera cerrada con cremallera.
- **Bolsillo** lateral de fuelle en el lado izquierdo y un bolsillo lateral vertical en el lado derecho.
- **Banda reflectante** segmentada termosoldada en la parte inferior de la pierna.
- **Rodillas preformadas.** Cinta fluo/reflex sobre pasador tubular posterior.
- **Parte inferior** de la pierna con cordón ajustable. Elástico en la cintura y botón anti-rasguños.
- **Combinado con la chaqueta Bea, y llega al EN ISO 20471 clase 3.**

CE EN ISO 13688  
EN ISO 20471







# NORDLUX

TALLAS: S-4XL

## COMPOSICIÓN

100% Poliéster (30% Poliéster reciclado) 300D con revestimiento de PU y costuras termoselladas. •190 gr/m<sup>2</sup>

**Relleno:** 100% Poliéster

**Forro:** 100% Nylon 290T



code **WHL382OF**  
col. ORANGE FLUO



code **WHL382YF**  
col. YELLOW FLUO

- **Parka de trabajo acolchada de alto rendimiento**, confeccionada en tejido resistente, impermeable y transpirable con costuras termoselladas para una protección total contra la lluvia y la humedad, sin renunciar a la transpirabilidad. El diseño bicolor ayuda a mantener un aspecto limpio, ocultando la suciedad en las zonas más expuestas.
- Equipada con **bandas reflectantes segmentadas termoselladas** en el torso, las mangas y los hombros para garantizar la visibilidad y la seguridad incluso en condiciones de poca luz. El cierre central con cremallera cubierta protege aún más de las inclemencias del tiempo.
- Cuenta con **dos amplios bolsillos frontales con cremallera**, un bolsillo multifuncional en el pecho con cierre de velcro, bolsillo para bolígrafos, anillo en D para tarjeta de identificación y bolsillo vertical con cremallera, además de un práctico y fácilmente accesible bolsillo Napoleón en el lado derecho.
- La **capucha ajustable y desmontable** permite la máxima versatilidad, mientras que el cálido y cómodo microforro polar del cuello ofrece una protección adicional contra el frío. Puños ajustables con velcro, dos amplios bolsillos interiores de malla y abertura trasera interior para facilitar cualquier estampado o bordado completan la prenda.
- Ideal para quienes buscan funcionalidad, protección y visibilidad en una sola prenda técnica de invierno.

**NÚMERO MÁXIMO DE LAVADOS 25**

CE EN ISO 13688

EN ISO 20471  
EN 343  
EN 14058

HIGH





NUEVO

## FREEWAY

TALLAS: S-4XL



### COMPOSICIÓN

100% Poliéster (30% Poliéster reciclado) 300D recubierto de PU con costuras termoselladas, malla protectora interna de nailon.

•190 gr/m<sup>2</sup>

**Relleno:** 100% Acolchado de poliéster 150D con 100 % poliéster.

•140 gr/m<sup>2</sup>

**Forro:** 100% Nylon 290T

- **Parka técnica 5 en 1**, diseñada para garantizar la máxima adaptabilidad en función de las condiciones climáticas. La prenda está compuesta por una capa exterior impermeable y transpirable con costuras termoselladas, combinada con un acolchado interior extraíble y desmontable, que se puede utilizar por separado.
- **Gracias a esta estructura modular, la parka se puede llevar en cinco configuraciones diferentes, lo que ofrece una solución práctica para cada estación.** El diseño bicolor ayuda a mantener un aspecto limpio, ocultando la suciedad en las zonas más expuestas.
- El tejido exterior garantiza una protección completa contra la lluvia y el viento, mientras que las bandas reflectantes termoselladas en el torso, las mangas y los hombros garantizan una alta visibilidad. El cierre central con cremallera cubierta, los dos amplios bolsillos frontales con cremallera, el bolsillo multifuncional en el pecho con velcro, el bolsillo para bolígrafos, la anilla en D para la tarjeta de identificación, el bolsillo vertical con cremallera y el bolsillo Napoleón en el lado derecho hacen que esta prenda sea muy funcional. El chaleco interior también cuenta con dos bolsillos en la parte inferior con cremallera y un bolsillo multifuncional en el pecho, además de mangas desmontables.
- La **capucha ajustable y desmontable**, el cuello forrado de cálida microfibra y los puños ajustables con velcro completan el equipamiento. Una prenda versátil y de alto rendimiento, ideal para afrontar cualquier condición climática con un solo producto.

NÚMERO MÁXIMO DE LAVADOS 25

## 5 IN 1



code **WHL383OF**  
col. ORANGE FLUO

code **WHL383YF**  
col. YELLOW FLUO

CE EN ISO 13688

EN ISO 20471  
EN 342  
EN 343



**1** CHAQUETA EXTERIOR CON CHALECO INTERIOR



**2** CHAQUETA EXTERIOR



**3** CHAQUETA EXTERIOR CON CHALECO INTERIOR SIN MANGAS



**4** CHAQUETA INTERIOR CON MANGAS



**5** CHALECO







WONDER

NUEVO

TALLAS: S-5XL

## COMPOSICIÓN

96% Poliéster (30% Poliéster reciclado) • 4% Elastano  
• Membranas de TPU • 320 g/m<sup>2</sup>

code WHL384OF  
col. ORANGE FLUOcode WHL384YF  
col. YELLOW FLUO

- **Chaqueta de trabajo de softshell elástico de alta visibilidad**, diseñada para ofrecer la máxima comodidad y protección en cualquier condición. El tejido es transpirable, cortavientos e hidrófugo, ideal para un uso prolongado al aire libre. El diseño bicolor ayuda a mantener un aspecto limpio, ocultando la suciedad en las zonas más expuestas.
- **Equipada con dos amplios bolsillos frontales y un bolsillo vertical en el pecho, todos con cierre de cremallera.** La capucha ajustable y desmontable, las mangas preformadas, el bajo contorneado y el cordón ajustable garantizan un ajuste ergonómico y funcional.
- Los puños ajustables con velcro se completan con un puño interior elástico cortavientos con orificio para el pulgar para una protección adicional.
- Las **bandas reflectantes segmentadas termoselladas** en el torso y los hombros garantizan una alta visibilidad en cualquier entorno de trabajo.

NÚMERO MÁXIMO DE LAVADOS 25

CE EN ISO 13688  
EN ISO 20471

MIKY

TALLAS: S-4XL



## COMPOSICIÓN

96% Poliéster • 4% Elastano



- membrana tpu
- 310 gr/m<sup>2</sup>



- **Chaqueta de tejido softshell**, elástica, transpirable, cortaviento y repelente al agua.
- **Dos grandes bolsillos delanteros cerrados con cremallera.** Bolsillo para teléfono móvil en el pecho con cierre de cremallera, capucha desmontable con cremallera, fundas preformadas, cordón ajustable antideslizante en el bolsillo, puños ajustables con velcro y puños elásticos a prueba de viento con orificio para el pulgar. Parte inferior contorneada.
- **Bandas reflectantes** termo-aplicadas en busto y brazos.
- **Cremallera YKK**

code WHL169YF  
col. YELLOW FLUOcode WHL169OF  
col. ORANGE FLUO

STRETCH-FABRIC

CE EN ISO 13688  
EN ISO 20471



# GLARE

TALLAS: S-4XL



## COMPOSICIÓN

60% Algodón • 40% Poliéster  
• 240 gr/m<sup>2</sup>

- **Chaqueta** con bolsillos multifuncionales en el pecho con portatarjetas retráctil y bolsillo para teléfono móvil
- **2 bolsillos centrales grandes**, 2 bolsillos en la parte inferior de la cintura con cierre de velcro, puños ajustables y cinturilla con velcro.
- **Rayas reflectantes** aplicadas en busto y mangas, triple costuras.



code WHL151YF  
col. YELLOW FLUO



code WHL151OF  
col. ORANGE FLUO

CE EN ISO 13688  
EN ISO 20471



# GLEAM

TALLAS: S-4XL

## COMPOSICIÓN

60% Algodón • 40% Poliéster  
• 290 gr/m<sup>2</sup>



- **Chaqueta** con bolsillos multifuncionales en el pecho con portatarjetas retráctil y bolsillo para teléfono móvil.
- **2 bolsillos centrales grandes**, 2 bolsillos en la parte inferior de la cintura con cierre de velcro, puños ajustables y cinturilla con velcro.
- **Rayas reflectantes** aplicadas en busto y mangas, triple costuras.



code WHL152OF  
col. ORANGE FLUO



code WHL152YF  
col. YELLOW FLUO

CE EN ISO 13688  
EN ISO 20471







## BEA

TALLAS: XS-4XL

### COMPOSICIÓN

52% Poliéster, 44% Algodón, 4% Elastano

• 260 gr/m<sup>2</sup>

**Tejido en contraste:** 60% Algodón, 37% Poliéster,  
3% Elastano

• 245 gr/m<sup>2</sup>



code **WHL223OF**  
col. ORANGE FLUO

- **Chaqueta** con mangas desmontables en tela stretch con dos bolsillos de fuelle en la parte inferior y un bolsillo vertical en el pecho.
- **Dos grandes** bolsillos interiores con bolsa en la red.
- Banda reflectante segmentada termosoldada en el torso, los brazos y los hombros.
- **Cordón** ajustable en cintura y puños ajustables con velcro.
- Combinada con el pantalon Roy, y llega al Reglamento EN ISO 20471 clase 3



code **WHL223RF**  
col. RED FLUO



code **WHL223YF**  
col. YELLOW FLUO

CE EN ISO 13688  
EN ISO 20471

HIGHLIGHT





NUEVO

## BOREAL

TALLAS: S-5XL



### COMPOSICIÓN

- 96% Poliéster (30% Poliéster reciclado) • 4% Elastano
- Membranas de TPU
- 320 g/m<sup>2</sup>

- **Chaleco de trabajo de softshell elástico de alta visibilidad**, ideal para garantizar comodidad, libertad de movimiento y protección en cualquier estación del año.
- El **tejido es repelente al agua y resistente**, perfecto para hacer frente a condiciones variables durante la actividad laboral. El interior de suave microfibra polar garantiza calidez y comodidad. El diseño bicolor ayuda a mantener un aspecto limpio, ocultando la suciedad en las zonas más expuestas.
- Equipado con un bolsillo vertical en el pecho y dos bolsillos en la parte inferior, todos con cremallera, cordón ajustable en la cintura y bajo perfilado para un ajuste ergonómico.
- Para una visibilidad óptima, la prenda está equipada con **bandas reflectantes segmentadas termoselladas** en el torso y los hombros, que garantizan la seguridad sin comprometer la flexibilidad del tejido.



code **WHL385OF**  
col. ORANGE FLUO



code **WHL385YF**  
col. YELLOW FLUO

NÚMERO MÁXIMO DE LAVADOS 25

CE EN ISO 13688  
EN ISO 20471



code **WHL173OF**  
col. ORANGE FLUO

## DANY

TALLAS: S-4XL

### COMPOSICIÓN

- 96% Poliéster • 4% Elastano
- membrana tpu
- 320 gr/m<sup>2</sup>



- **Chaleco Soft Shell tejido elástico** transpirable, waterproof.
- **Bolsillo para teléfono móvil en el pecho con cremallera**, cordón antienredo regulable de los dos bolsillos con cremallera; corte ajustado.
- **Bandas reflejas** segmentadas aplicadas térmicamente en hombros y busto.



code **WHL173YF**  
col. YELLOW FLUO



CE EN ISO 13688  
EN ISO 20471







## MELODY

TALLAS: S-4XL

### COMPOSICIÓN

100% Poliéster • 280 gr/m<sup>2</sup>

- **Sudadera** con rayas reflectantes aplicadas y cremallera. Cuello alto.
- **2 bolsillos** en la parte inferior. Cierre con cremallera central. Puños y fondo en elástico azul acanalado
- **Capucha desmontable y ajustable.**



code **WHL180OF**  
col. ORANGE FLUO



code **WHL180YF**  
col. YELLOW FLUO

CE EN ISO 13688  
EN ISO 20471  
EN 14058

## BOING

TALLAS: S-4XL



### COMPOSICIÓN

100% Poliéster  
• 280 gr/m<sup>2</sup>

- **Chaqueta polar** con cremallera completa, 2 bolsillos en la parte inferior, bolsillo para el móvil en el pecho cerrado con cremallera. Rayas reflectantes aplicadas en busto y mangas.

NÚMERO MÁXIMO DE LAVADOS 50



code **WHL207YF**  
col. YELLOW FLUO



code **WHL207OF**  
col. ORANGE FLUO

CE EN ISO 13688  
EN ISO 20471  
EN 14058



HIGH-LIGHT



NUEVO

## CLOSE

TALLAS: S-5XL

### COMPOSICIÓN

55% Algodón • 45% Poliéster Reciclado  
• 150 gr/m<sup>2</sup>



- Este **polo de manga larga con 3 botones** y alta visibilidad en dos colores está diseñado para garantizar comodidad, seguridad y sostenibilidad.
- El **tejido, compuesto por un 55 % de algodón y un 45 % de poliéster reciclado**, ofrece una agradable sensación al tacto, al tiempo que mantiene su resistencia y durabilidad, con especial atención al medio ambiente.
- Las **bandas segmentadas termoselladas** garantizan la máxima visibilidad en condiciones de poca luz y, gracias a su estructura flexible, siguen el movimiento del cuerpo sin rigidez.
- **Certificado para la protección contra los rayos UV**, el polo es la elección ideal para quienes trabajan al aire libre y necesitan una prenda que combine estilo, funcionalidad y seguridad.

NÚMERO MÁXIMO DE LAVADOS 25

CE EN ISO 13688  
EN ISO 20471  
EN 13758-2



code **WHL389OF**  
col. ORANGE FLUO



code **WHL389YF**  
col. YELLOW FLUO



code **WHL389VY**  
col. GREEN YELLOW



code **WHL389GY**  
col. GREY YELLOW

## SHINE

TALLAS: S-4XL

### COMPOSICIÓN

55% Algodón • 45% Poliéster  
• 180 gr/m<sup>2</sup>



- Polo de manga larga con rayas reflectantes aplicadas.
- Banda para el sudor Ventilaciones laterales. Cuello elástico acanalado y borde de la manga en azul. La composición de la tela asegura una buena transpirabilidad aumentando el confort.

NÚMERO MÁXIMO DE LAVADOS 50



code **WHL199YF**  
col. YELLOW FLUO



code **WHL199OF**  
col. ORANGE FLUO



CE EN ISO 13688  
EN ISO 20471







## TAPE

NUEVO



code **WHL388OF**  
col. ORANGE FLUO



TALLAS: S-5XL

### COMPOSICIÓN

55% Algodón • 45% Poliéster Reciclado  
• 140 gr/m<sup>2</sup>

- **Polo de trabajo de alta visibilidad y manga corta**, confeccionado en tejido ligero y cómodo compuesto principalmente por algodón, ideal para el uso diario incluso en las estaciones más cálidas.
- Equipado con **bandas reflectantes segmentadas termoselladas** en el torso, las mangas y los hombros, ofrece una alta visibilidad sin comprometer la transpirabilidad y la libertad de movimiento.
- El diseño bicolor ayuda a mantener un aspecto limpio, ocultando la suciedad en las zonas más expuestas.

NÚMERO MÁXIMO DE LAVADOS 25



code **WHL388YF**  
col. YELLOW FLUO



code **WHL388VY**  
col. GREEN YELLOW



code **WHL388GY**  
col. GREY YELLOW

CE EN ISO 13688

EN ISO 20471  
EN 13758-2

## NEON

TALLAS: S-4XL



### COMPOSICIÓN

55% Algodón • 45% Poliéster  
• 180 gr/m<sup>2</sup>



- **Polo de manga corta** con rayas reflectantes aplicadas.
- **Banda para el sudor ventilaciones laterales.** Cuello elástico acanalado y borde de la manga en azul. La composición de la tela asegura una buena transpirabilidad aumentando el confort.

NÚMERO MÁXIMO DE LAVADOS 50



code **WHL198YF**  
col. YELLOW FLUO



code **WHL198OF**  
col. ORANGE FLUO



CE EN ISO 13688  
EN ISO 20471



NUEVO

# GLOSS

TALLAS: S-5XL



## COMPOSICIÓN

55% Algodón • 45% Poliéster Reciclado  
• 140 gr/m<sup>2</sup>

- Camiseta de trabajo de alta visibilidad y manga corta, confeccionada en un tejido ligero y cómodo compuesto principalmente por algodón, ideal para el uso diario incluso en las estaciones más cálidas.
- Equipada con **bandas reflectantes segmentadas termoselladas** en el torso, las mangas y los hombros, ofrece una alta visibilidad sin comprometer la transpirabilidad y la libertad de movimiento.
- El diseño bicolor ayuda a mantener un aspecto limpio, ocultando la suciedad en las zonas más expuestas.

NÚMERO MÁXIMO DE LAVADOS 25



code WHL387OF  
col. ORANGE FLUO



code WHL387YF  
col. YELLOW FLUO



code WHL387VY  
col. GREEN YELLOW



code WHL387GY  
col. GREY YELLOW

CE EN ISO 13688  
EN ISO 20471  
EN 13758-2



# GLITTER

TALLAS: S-4XL

## COMPOSICIÓN

55% Algodón • 45% Poliéster  
• 180 gr/m<sup>2</sup>



- Camiseta con rayas reflectantes aplicadas.
- Cuello y borde de la manga en costillas elásticas en color azul. Banda para el sudor. La composición de la tela asegura una buena transpirabilidad aumentando el confort.

NÚMERO MÁXIMO DE LAVADOS 50



code WHL197YF  
col. YELLOW FLUO



code WHL197OF  
col. ORANGE FLUO

CE EN ISO 13688  
EN ISO 20471









# HI-LIGHT INDUSTRY



Linea Hi-Light proporciona seguridad, protección y alta visibilidad para el usuario, siempre en armonía con el estilo y el diseño italiano.

En la foto: softshell CURSA en la variante de color Orange Fluo - p. 304; pantalones SIRIUS en la variante de color Orange Fluo - p. 301; zapatos KREEDde la línea Red Over - p. 51





code WHL306



code WCY306



code WHL306OF  
col. ORANGE FLUO



code WHL306YF  
col. YELLOW FLUO  
**NUEVO**

TALLAS: S-5XL

## COMPOSICIÓN

80% Poliéster • 20% Algodón  
• 300 gr/m<sup>2</sup>

- **Pantalón de invierno en tejido de poliéster/algodón con efecto molesquín.** Cierre central de cremallera con botón de goma antiarañazos.
- Pantalón de trabajo reforzado con canesú trasero acentuado para una mayor protección de la zona lumbar, anilla en D de plástico blando en el bolsillo lateral y triple costura.
- **Inserciones elásticas** en la cintura que proporcionan una gran libertad de movimientos y un confort prolongado.
- **Tejido preformado en las rodillas para facilitar el movimiento de las articulaciones.** Sirius es un pantalón multibolsillos que garantiza una gran funcionalidad y practicidad: dos grandes bolsillos delanteros, dos bolsillos traseros cerrados con solapas y velcro. Un bolsillo lateral multifuncional cerrado con velcro. Bolsillo multifuncional para metro. Cinta reflectante en la trabilla tubular trasera que garantiza una mayor visibilidad.
- El diseño de este pantalón de trabajo se ve realzado por dos bandas reflectantes bajo la rodilla.

NÚMERO MÁXIMO DE LAVADOS 50



CE EN ISO 13688  
EN ISO 20471

## VEGA

TALLAS: S-5XL



## COMPOSICIÓN

50% Poliéster • 50% Algodón  
• 240 gr/m<sup>2</sup>



- **Pantalón de verano en tejido 50/50 algodón/poliéster.** Cierre central de cremallera con botón de goma antiarañazos.
- Pantalón de trabajo reforzado con canesú trasero acentuado para una mayor protección de la zona lumbar, anilla en D de plástico blando en el bolsillo lateral y triple costura.
- **Inserciones elásticas** en la cintura que proporcionan una gran libertad de movimientos y un confort prolongado.
- **Tejido preformado en las rodillas para facilitar el movimiento de las articulaciones.**
- **Vega** es un pantalón multibolsillos que garantiza una gran funcionalidad y practicidad: dos grandes bolsillos delanteros, dos bolsillos traseros cerrados con solapas y velcro. Un bolsillo lateral multifuncional cerrado con velcro. Bolsillo multifuncional para metro. **Cinta reflectante** en la trabilla tubular trasera que garantiza una mayor visibilidad.
- El diseño de este pantalón de trabajo se ve realzado por dos bandas reflectantes bajo la rodilla.

NÚMERO MÁXIMO DE LAVADOS 50

code WHL304



code WCY304



code WHL304OF  
col. ORANGE FLUO



code WHL304YF  
col. YELLOW FLUO  
**NUEVO**

CE EN ISO 13688  
EN ISO 20471



# ALTAIR

TALLAS: S-5XL



## COMPOSICIÓN

50% Poliéster • 50% Algodón  
• 240 gr/m<sup>2</sup>

- **Bermuda en tejido 50/50 algodón/poliéster.** Cierre central de cremallera con botón de goma resistente a los arañazos.
- **Bermuda de trabajo reforzada** con canesú trasero acentuado para una mayor protección de la región lumbar, anilla en D de plástico blando en el bolsillo lateral y triple costura.
- Las **inserciones elásticas** en la cintura garantizan una gran libertad de movimientos y un confort prolongado.
- **Altair** es una bermuda multibolsillos que garantiza una gran funcionalidad y practicidad: dos grandes bolsillos delanteros, dos bolsillos traseros cerrados con solapas y velcro. Un bolsillo lateral multifuncional con cierre de velcro. Bolsillo multifuncional para regla. Cinta reflectante en la trabilla tubular trasera que garantiza una mayor visibilidad.y.
- El diseño de este pantalón de trabajo se ve realizado por dos bandas reflectantes. Logotipo «U-Power» bordado en la solapa del bolsillo lateral izquierdo.



code **WHL305OF**  
col. ORANGE FLUO



code **WHL305YF**  
col. YELLOW FLUO  
**NUEVO**

## NÚMERO MÁXIMO DE LAVADOS 50

code **WHL305**



code **WCY305**



CE EN ISO 13688  
EN ISO 20471



**NUEVO**

# HALLEY

TALLAS: S-5XL

## COMPOSICIÓN

100% Polyester 300D recubierto de pu



- **Traje de lluvia de alta visibilidad compuesto por chaqueta y sobrepantalón, ideal para protegerse de la lluvia y el viento en contextos profesionales.**
- Confeccionado en tejido impermeable y ligeramente transpirable, ofrece comodidad y protección durante toda la jornada laboral. La chaqueta dispone de cremallera frontal, capucha plegable en el cuello y bandas reflectantes cosidas en el torso y las mangas para una visibilidad óptima incluso en condiciones de poca luz.
- Las **costuras termoselladas** garantizan una impermeabilidad total. El sobrepantalón dispone de cintura elástica para un ajuste cómodo y rápido, bolsillos con presillas con cierre de velcro para facilitar el acceso a la ropa que se lleva debajo, y ajuste con botones a presión en la parte inferior de las perneras. También dispone de bandas reflectantes cosidas en los bajos y costuras termoselladas.
- Un **traje funcional**, práctico y seguro, diseñado para hacer frente al mal tiempo manteniendo una alta visibilidad en el lugar de trabajo.

## NÚMERO MÁXIMO DE LAVADOS 25

code **WHL393**



code **WCY393**



CE EN ISO 13688  
EN ISO 20471  
EN 343



code **WHL393OF**  
col. ORANGE FLUO



code **WHL393YF**  
col. YELLOW FLUO



code **WHL393NO**  
col. NAVY ORANGE



code **WHL393NY**  
col. NAVY YELLOW







TALLAS: S-M/L-XL/2XL-3XL/4XL-5XL

### COMPOSICIÓN

100% Poliéster  
• 125 gr/m<sup>2</sup>



- **Chaleco de alta visibilidad de malla transpirable** para una mayor comodidad cuando hace más calor.
- Dos grandes bolsillos con solapa en la parte inferior, bolsillo para teléfono móvil y bolsillo para bolígrafo en el pecho.
- **Ventana portacredenciales**, gancho en forma de D y lazo de tela para sujetar el micrófono de la radio.
- **Bandas reflectantes** aplicadas vertical y horizontalmente para una máxima visibilidad.

NÚMERO MÁXIMO DE LAVADOS 25



code **WHL376OF**  
col. ORANGE FLUO



code **WHL376YF**  
col. YELLOW FLUO

CE EN ISO 13688  
EN ISO 20471

# DIADEM

TALLAS: S-M/L-XL/2XL-3XL/4XL-5XL



### COMPOSICIÓN

100% Poliéster  
• 125 gr/m<sup>2</sup>



- **Chaleco bicolor de alta visibilidad.**
- Dos grandes bolsillos con solapa en la parte inferior, bolsillo para teléfono móvil y bolsillo para bolígrafo en el pecho.
- **Ventana portacredenciales**, gancho en forma de D y lazo de tela para fijar el micrófono inalámbrico.
- **Bandas reflectantes** aplicadas vertical y horizontalmente para una visibilidad máxima.

NÚMERO MÁXIMO DE LAVADOS 25



code **WHL377OF**  
col. ORANGE FLUO



code **WHL377YF**  
col. YELLOW FLUO

CE EN ISO 13688  
EN ISO 20471



NUEVO

## ALCOR

TALLAS:S-5XL



### COMPOSICIÓN

100% poliéster con membrana de tpu  
• 315 gr/m<sup>2</sup>

- **Chaleco de trabajo softshell de alta visibilidad**, ideal para el confort, la libertad de movimientos y la protección en todas las estaciones.
- El **tejido es hidrófugo y resistente**, perfecto para hacer frente a las condiciones cambiantes durante el trabajo. El suave forro de micropolar garantiza calidez y confort.
- Equipada con un bolsillo vertical en el pecho y dos bolsillos con cremallera en la parte inferior para un ajuste ergonómico. Para una visibilidad óptima, la prenda lleva bandas reflectantes cosidas en el torso y los hombros para mayor seguridad.

NÚMERO MÁXIMO DE LAVADOS 25

code WHL373



code WCY373



code WHL373OF  
col. ORANGE FLUO



code WHL373YF  
col. YELLOW FLUO

CE EN ISO 13688  
EN ISO 20471



## CURSA

TALLAS:S-5XL

### COMPOSICIÓN

100% poliéster con membrana de tpu  
• 315 gr/m<sup>2</sup>



- **Chaqueta confeccionada en tejido Softshell, elástico, transpirable, cortaviento e hidrófugo**
- **Bandas reflectantes** en pecho y mangas
- Dos grandes bolsillos delanteros con cremallera en la parte inferior, 1 bolsillo con cremallera en el pecho en el lado derecho y dos grandes bolsillos interiores.
- **Cremallera central**, capucha ajustable y desmontable
- Puños de tejido elástico

NÚMERO MÁXIMO DE LAVADOS 25



code WHL318OF  
col. ORANGE FLUO



code WHL318YF  
col. YELLOW FLUO

NUEVO



code WHL318NO  
col. NAVY ORANGE

NUEVO



code WHL318NY  
col. NAVY YELLOW

NUEVO

code WHL318



code WCY318



CE EN ISO 13688  
EN ISO 20471







## IMAI

TALLAS: S-5XL

### COMPOSICIÓN

100% Poliéster 300D recubierto de PU  
**Acolchado:** 100% poliéster • 140 gr/m<sup>2</sup>  
**Forro:** 100% Nylon



- **Chaqueta acolchada repelente al agua.**
- **Bandas reflectantes** en pecho, mangas.
- Dos grandes bolsillos delanteros con cremallera en la parte inferior, 1 bolsillo con cremallera en el pecho en el lado derecho.
- **Cremallera central**, capucha ajustable y desmontable. Puños de punto elástico suave y resistente.

NÚMERO MÁXIMO DE LAVADOS 25



code **WHL317OF**  
col. ORANGE FLUO



code **WHL317YF**  
col. YELLOW FLUO  
**NUEVO**



code **WHL317NO**  
col. NAVY ORANGE  
**NUEVO**



code **WHL317NY**  
col. NAVY YELLOW  
**NUEVO**

code WHL317



code WCY317



CE EN ISO 13688  
EN ISO 20471



## CRAFTY

TALLAS: S-4XL



### COMPOSICIÓN

100% Poliéster 300d recubierto con sellos de terminastrado de pu  
**Acolchado:** 100% Poliéster  
**Forro:** 100% Nylon



- **Bomber anti lluvia** impermeable y transpirable con mangas desmontables.
- **2 Bandas reflectantes** aplicadas sobre el busto, las mangas y los hombros. 2 amplios bolsillos frontales en la parte inferior cerrados con cremallera, 1 bolsillo en el pecho lado izquierdo cerrado con cremallera hidropelente y 1 bolsillo en el pecho lado derecho cerrado con cremallera y solapa cubierta con 1 bolsillo de puerta móvil.
- **Capucha** oculta ajustable.
- **Cálido y confortable** microfleece en el cuello. Doble tejido de refuerzo en los codos.
- **Puños** y fondo en suaves y resistentes costillas elásticas.

code WHL158



code WCY158



CE EN ISO 13688

EN 14058  
EN ISO 20471  
EN 343



code **WHL158OF**  
col. ORANGE FLUO



code **WHL158YF**  
col. YELLOW FLUO





NUEVO

## KAIA

TALLAS: S-5XL



### COMPOSICIÓN

100% poliéster P300D recubierto de PU con costuras termoselladas

Interior: 100% poliéster 150 D acolchado con 100% poliéster

Forro: 100% Nylon

- **Parka técnica 5 en 1**, diseñada para garantizar la máxima adaptabilidad según las condiciones meteorológicas. La prenda consta de una capa exterior impermeable y transpirable con costuras termoselladas, combinada con un acolchado interior desmontable y sin mangas que puede llevarse por separado.
- **Gracias a esta estructura modular, la parka puede llevarse en cinco configuraciones diferentes, ofreciendo una solución práctica para cada temporada.** El tejido exterior garantiza una protección total contra la lluvia y el viento, mientras que las bandas reflectantes cosidas en el torso y las mangas garantizan una gran visibilidad.
- El cierre central, los dos grandes bolsillos delanteros y el bolsillo del pecho, todos con cremallera, hacen que la prenda sea funcional. El corpiño interior también tiene dos bolsillos inferiores cerrados y un bolsillo en el pecho con cremallera, así como mangas desmontables.
- Una **capucha ajustable y desmontable** y puños ajustables con velcro completan el conjunto. Una prenda versátil y de alto rendimiento, ideal para enfrentarse a todas las condiciones meteorológicas con un solo producto.

### NÚMERO MÁXIMO DE LAVADOS 25

code WHL375

code WCY375



code WHL375OF  
col. ORANGE FLUO



code WHL375YF  
col. YELLOW FLUO



code WHL375NO  
col. NAVY ORANGE



code WHL375NY  
col. NAVY YELLOW



**1** CHAQUETA EXTERIOR  
CON CHALECO  
INTERIOR



**2** CHAQUETA  
EXTERIOR



**5 IN 1**

**3** CHAQUETA  
EXTERIOR CON  
CHALECO INTERIOR  
SIN MANGAS



**4** CHAQUETA  
INTERIOR CON  
MANGAS



**5** CHALECO

CE EN ISO 13688  
EN ISO 20471  
EN 14058  
EN 343







## CHARA

TALLAS: S-5XL

### COMPOSICIÓN

100% Poliéster  
• 240 g/m<sup>2</sup>



- **Sudadera de poliéster gasificado con cuello redondo.**
- **Bandas reflectantes** aplicadas en el torso y las mangas interrumpidas en las caderas para mayor comodidad.
- **Mangas redondas.**
- Cuello, puños y bajo de canalé elástico con costuras remachadas.

NÚMERO MÁXIMO DE LAVADOS 25



code **WHL320OF**  
col. ORANGE FLUO



code **WHL320YF**  
col. YELLOW FLUO  
**NUEVO**

code **WHL320**



code **WCY320**



CE EN ISO 13688  
EN ISO 20471

## FELIS

TALLAS: S-5XL



### COMPOSICIÓN

100% Poliéster  
• 240 gr/m<sup>2</sup>



- **Sudadera de poliéster con gasa y media cremallera.**
- **Bandas reflectantes** aplicadas en el torso y las mangas interrumpidas en las caderas para mayor comodidad.
- **Mangas redondas.**
- Puños y bajo de canalé elástico con costuras remachadas.

NÚMERO MÁXIMO DE LAVADOS 25



code **WHL319OF**  
col. ORANGE FLUO



code **WHL319YF**  
col. YELLOW FLUO  
**NUEVO**

code **WHL319**



code **WCY319**



CE EN ISO 13688  
EN ISO 20471



NUEVO

# LYNCIS

TALLAS: S-5XL



## COMPOSICIÓN

100% Poliéster  
• 240 gr/m<sup>2</sup>

- **Sudadera de poliéster con cremallera completa**
- **Bandas reflectantes** en el pecho y mangas interrumpidas en las caderas para mayor comodidad.
- **Mangas redondas.** Dos bolsillos inferiores.
- **Cremallera central.**
- Puños y bajo de canalé elástico con costuras remachadas

NÚMERO MÁXIMO DE LAVADOS 25

code WHL397



code WCY397



code WHL397OF  
col. ORANGE FLUO



code WHL397YF  
col. YELLOW FLUO

CE EN ISO 13688  
EN ISO 20471



NUEVO

# LEONIS

TALLAS: S-5XL

## COMPOSICIÓN

100% Poliéster  
• 240 gr/m<sup>2</sup>



- **Sudadera con capucha de gasa de poliéster**
- **Bandas reflectantes** en el torso y mangas interrumpidas en las caderas para mayor comodidad.
- **Manga redonda.** Capucha ajustable.
- **Bolsillo tipo saco.**
- Puños y dobladillo de canalé elástico con costuras remachadas.

NÚMERO MÁXIMO DE LAVADOS 25

code WHL398



code WCY398



code WHL398OF  
col. ORANGE FLUO



code WHL398YF  
col. YELLOW FLUO

CE EN ISO 13688  
EN ISO 20471







## ENIF

TALLAS: S-5XL

### COMPOSICIÓN

100% Punto piqué de poliéster  
• 160 gr/m<sup>2</sup>



- Polo de manga corta con bandas reflectantes aplicadas en el pecho y las mangas
- Cuello de punto acanalado abrochado con tres botones
- Cinta para el sudor
- Tejido de alta transpirabilidad y durabilidad superior

NÚMERO MÁXIMO DE LAVADOS 25



code **WHL308OF**  
col. ORANGE FLUO



code **WHL308YF**  
col. YELLOW FLUO  
**NUEVO**

code WHL308



code WCY308



CE EN ISO 13688  
EN ISO 20471

## MIZAR

TALLAS: S-5XL



### COMPOSICIÓN

100% Poliéster nido de abeja  
• 130 gr/m<sup>2</sup>



- Camiseta con bandas reflectantes aplicadas en el torso y las mangas
- Cinta para el sudor
- El tejido «nido de abeja» del tejido garantiza una alta transpirabilidad y una resistencia superior

NÚMERO MÁXIMO DE LAVADOS 25



code **WHL307OF**  
col. ORANGE FLUO



code **WHL307YF**  
col. YELLOW FLUO  
**NUEVO**

code WHL307



code WCY307



CE EN ISO 13688  
EN ISO 20471



## EN ISO 20471 CLASE 3 COMBINADO

Hay dos formas de conseguir la Clase 3 EN ISO 20471 con U-Power. Elija un producto EN ISO 20471 que esté certificado individualmente como Clase 3 o elija dos productos que juntos estén certificados como Clase 3.



+



MIZAR

VEGA

= Clase 3





CURSA + SIRIUS VEGA  
= Clase 3



FELIS + VEGA  
= Clase 3

En la foto: Jersey interior CURMA  
en la variante de color  
Black Carbon - p. 314

# SKIN

U.P. Power

Inspirado en el mundo deportivo, la Línea Skin utiliza fibras innovadoras con efecto defatigante ultra-ligero. El resultado es una verdadera "segunda piel" que protege y acompaña el cuerpo durante el día.





TALLAS: S-M/L-XL/2XL-3XL/4XL-5XL

DOM **NUEVO****COMPOSICIÓN**65% poliamida • 35% poliéster  
• 185 gr/m<sup>2</sup>code **WSK405BS**  
col. BLUE SPORT

- **Camiseta Interior de manga larga** ideal como primera capa para jornadas de trabajo en condiciones climáticas variables o frías. Confeccionado en **tejido técnico de secado rápido** (65% poliamida - 35% poliéster), garantiza un excelente equilibrio entre resistencia térmica y transpirabilidad, manteniendo el cuerpo caliente y seco incluso durante las actividades más intensas. Las inserciones transpirables en hombros y caderas favorecen la ventilación en las zonas de mayor sudoración, contribuyendo a la regulación constante de la temperatura corporal y al máximo confort térmico. El corte ergonómico y el ajuste ceñido permiten al maillot seguir los movimientos del cuerpo sin constricciones, lo que lo convierte en la prenda ideal para llevar debajo de chaquetas, sudaderas o ropa de trabajo de invierno.

SKIN S

**EIGER**

TALLAS: S-M/L-XL/2XL-3XL/4XL-5XL

**NUEVO****COMPOSICIÓN**63% poliamida • 35% poliéster • 2% Elastano  
• 185 gr/m<sup>2</sup>

- **Pantalón Interior** ideal como primera capa para jornadas de trabajo en condiciones climáticas variables o frías. Confeccionada en **tejido técnico de secado rápido** (65% poliamida - 35% poliéster), garantiza un excelente equilibrio entre resistencia térmica y transpirabilidad, manteniendo las piernas calientes y secas incluso durante las actividades más intensas. Las inserciones transpirables favorecen la ventilación en las zonas de mayor sudoración, contribuyendo a la regulación constante de la temperatura corporal y al máximo confort térmico. El corte ergonómico y el ajuste ceñido permiten que las mallas acompañen los movimientos del cuerpo sin constreñirlo, lo que las convierte en la prenda ideal para llevar debajo de los pantalones de invierno.

code **WSK406BS**  
col. BLUE SPORT

# CURMA

TALLAS: S/M - L/XL-2XL/3XL



## COMPOSICIÓN

• 57% Polipropileno • 34% Poliamida • 9% Elastano  
• 220 gr/m<sup>2</sup>

• **Camiseta de ropa interior térmica/técnica** de derivación deportiva. La masiva presencia de polipropileno permite que este artículo sea ligero, transpirable y al mismo tiempo, ofrece un excelente aislamiento térmico. El polipropileno, antibacteriano por su definición, combinado con poliamida nos ha permitido obtener un tejido resistente e indeformable. Por último, la alta elasticidad hace que la camiseta sea muy ajustada para obtener un efecto de "segunda piel", adecuado entonces para todos los operarios que trabajan en ambientes fríos o en condiciones climáticas desfavorables.



code **WSK139BC**  
col. BLACK CARBON

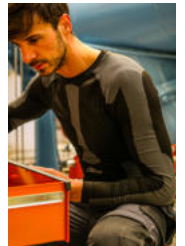
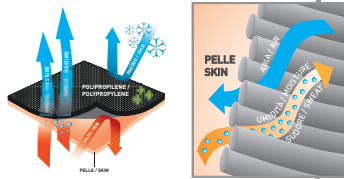

# CHAMONIX

TALLAS: S/M - L/XL-2XL/3XL

## COMPOSICIÓN

• 57% Polipropileno • 34% Poliamida • 9% Elastano  
• 220 gr/m<sup>2</sup>

• **Malla interior térmica/técnica de derivación deportiva.** La masiva presencia de polipropileno hace que este artículo sea ligero, transpirable y al mismo tiempo, ofrece un excelente aislamiento térmico. El polipropileno, antibacteriano por su naturaleza, combinado con la poliamida nos ha permitido conseguir un tejido resistente e indeformable. En fin, la elevada elasticidad hace que los calcetines sean muy ajustados para obtener un efecto de "segunda piel", que será adecuado para todos los operarios que trabajan en ambientes fríos o en condiciones climáticas desfavorables.



code **WSK140BC**  
col. BLACK CARBON

## STRETCH-FABRIC

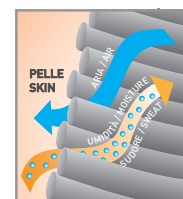
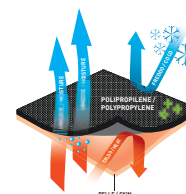





# ALPIN

TALLAS: S-4XL

## COMPOSICIÓN

100% Poliéster  
• 130 gr/m<sup>2</sup>



# SKIN



code **WSK052BC**  
col. BLACK CARBON

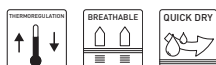
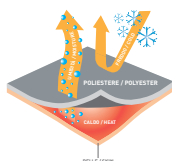

# EDELWEISS

TALLAS: S-4XL



## COMPOSICIÓN

100% Poliéster  
• 130 gr/m<sup>2</sup>

- **Mallas térmicas con abertura frontal**, cómodo material transpirable con costuras planas y sin etiquetas (para no irritar la piel).



code **WSK051BC**  
col. BLACK CARBON

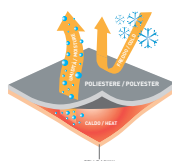

# MAKALU

TALLAS: S-4XL



SKIN



### COMPOSICIÓN

100% Polipropileno  
• 130 gr/m<sup>2</sup>

- Camiseta de ropa interior técnica, cuello alto con cierre de cremallera, costuras planas para no irritar la piel, cómodo material transpirable.

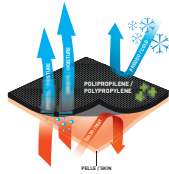

code **WSK099DB**  
col. DEEP BLUE



# ZEBRU

TALLAS: S-4XL

### COMPOSICIÓN

100% Polipropileno  
• 130 gr/m<sup>2</sup>



- Malla técnica, con abertura frontal, costuras planas para evitar la irritación de la piel, óptimo y comodo material transpirable para garantizar siempre una piel seca.



code **WSK100DB**  
col. DEEP BLUE

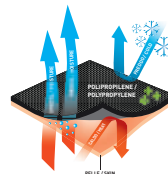



# BOXER

TALLAS: S-2XL

## COMPOSICIÓN

95% Algodón • 5% Elastano



- **Bóxer** para hombre de algodón elástico, suaves, resistentes al lavado y transpirables.
- Elástico con logotipo **U-Power**.

## GUIA DE TALLAS

TALLAS	S	M	L	XL	2XL
CINTURA	64CM	68CM	72CM	76CM	80CM



code **WSK284BC**  
col. BLACK CARBON



code **WSK284DB**  
col. DEEP BLUE



code **WSK284AG**  
col. ASPHALT GREY

# GIADY

ONE SIZE



## COMPOSICIÓN

47% Poliéster • 39% Algodón • 12% Poliamida  
• 2% Elastane



- **Calcetín técnico** desarrollado en talla única con tecnología "memory size".
- Esta tecnología se obtiene mediante el uso de elastómeros con "memoria" que, desde el primer uso, permiten que el calcetín se adapte a la forma del pie, manteniéndolo en el tiempo incluso después de los lavados.
- Fabricado en material transpirable que permite un uso continuo en situaciones de trabajo dinámicas.
- Plantilla de algodón con propiedades de amortiguación.
- Costuras planas debajo de la puntera para aumentar la comodidad y reducir el riesgo de abrasión de la piel.
- Collar de una sola capa anti-torsión y anti-oclusión para asegurar siempre un ajuste adecuado.



code **WSK218VF**  
col. VERDE FLUO



code **WSK218YF**  
col. YELLOW FLUO



code **WSK218GF**  
col. GREY FUCSIA



code **WSK218OF**  
col. ORANGE FLUO



# ZENITH

TALLAS: S (36-39) - M (40-43) L(44-47)

## COMPOSICIÓN

52% Poliéster • 23% Nylon • 17% Polipropileno  
• 8% Elastane



- Calcetines técnicos largos de trabajo con bandas elásticas multidimensionales con tecnología PowerFit de compresión graduada para una excelente termorregulación y con propiedades antifatiga que favorecen una correcta circulación sanguínea
- Bandas de sujeción para los tobillos
- Canales de ventilación de polipropileno para una transpirabilidad óptima
- Costuras planas bajo la puntera para mayor comodidad
- Talón y puntera reforzados antidesgaste.



code **WSK316VF**  
col. VERDE FLUO

SKIN  
S

# BLOW

TALLAS: S (36-39) - M (40-43) L(44-47)



## COMPOSICIÓN

52% Poliéster • 23% Nylon • 17% Polipropileno  
• 8% Elastane



- Calcetines técnicos de trabajo medios con bandas elásticas multidimensionales con tecnología PowerFit de compresión graduada para una excelente termorregulación y con propiedades antifatiga que favorecen una correcta circulación sanguínea
- Bandas de sujeción para los tobillos
- Canales de ventilación de polipropileno para una transpirabilidad óptima
- Costuras planas bajo la puntera para mayor comodidad
- Talón y puntera reforzados resistentes al desgaste.



code **WSK311VF**  
col. VERDE FLUO



code **WSK311YP**  
col. YELLOW PEPITA



code **WSK311OF**  
col. ORANGE FLUO





## FROST

TALLAS: S (36-39) - M (40-43) L(44-47)

code WSK315BC  
col. BLACK CARBON

## COMPOSICIÓN

95% Poliéster • 5% Elastano

- Calcetines largos de trabajo con propiedades térmicas.
- El tejido técnico permite que el pie se mantenga caliente y seco durante las estaciones más frías y húmedas.
- Banda de sujeción para los tobillos, costuras planas bajo la puntera para mayor comodidad.
- Talón y puntera reforzados resistentes al desgaste.

SKIN  
S

## STURDY

TALLAS: S (36-39) - M (40-43) L(44-47)



## COMPOSICIÓN

- 38% Poliéster coolmax • 38% Algodón
- 13% Nylon • 9% Cordura • 2% Elastano



- Calcetines técnicos de trabajo medios con bandas elásticas multidimensionales con tecnología PowerFit de compresión graduada para una excelente termorregulación y con propiedades antifatiga que favorecen una correcta circulación sanguínea
- Bandas de sujeción en los tobillos
- Canales de ventilación de polipropileno para una transpirabilidad óptima
- Costuras planas bajo la puntera para mayor comodidad
- Cordura® en talón y puntera para mayor durabilidad.

code WSK312BC  
col. BLACK CARBON

# CHIPPER

TALLAS: S (36-39) - M (40-43) L(44-47)

## COMPOSICIÓN

61% Poliamida • 23% Poliéster • 12% Algodón  
• 4% Elastano



- Calcetines de trabajo medios transpirables con un diseño innovador.
- El tejido Coolmax® combinado con un procesado especial del tejido garantizan una ventilación extra, permitiendo que el pie permanezca seco y fresco incluso durante las estaciones más calurosas.
- Banda de sujeción en los tobillos, costuras planas bajo la puntera para mayor comodidad.
- Talón y puntera reforzados resistentes al desgaste.



code **WSK310VF**  
col. VERDE FLUO



code **WSK310YF**  
col. YELLOW FLUO



code **WSK310GI**  
col. GREY IRON

# BALMY

TALLAS: S (36-39) - M (40-43) L(44-47)

## COMPOSICIÓN

• 55% Poliéster • 40% Nylon • 5% Elastano



- Calcetines cortos de trabajo transpirables con un diseño innovador
- El tejido técnico combinado con un procesado especial del tejido garantizan una ventilación extra, permitiendo que el pie se mantenga seco y fresco incluso durante las estaciones más calurosas.
- Costuras planas bajo la puntera para mayor comodidad.
- Talón y puntera reforzados resistentes al desgaste



code **WSK309VF**  
col. VERDE FLUO



code **WSK309GI**  
col. GREY IRON



code **WSK309YF**  
col. YELLOW FLUO











# GUANTES U-POWER

En la foto:  
Guantes KALIX

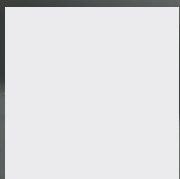



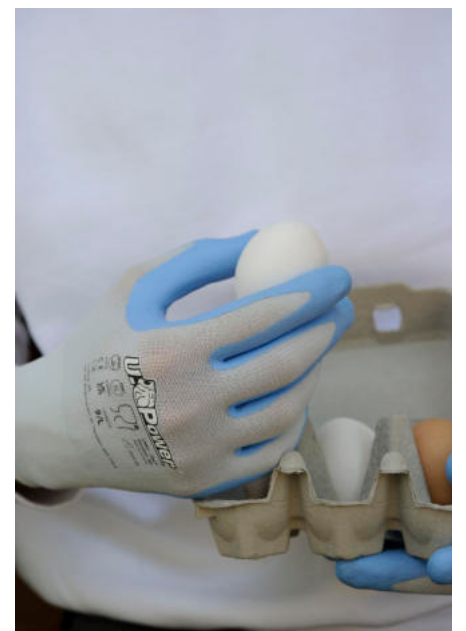
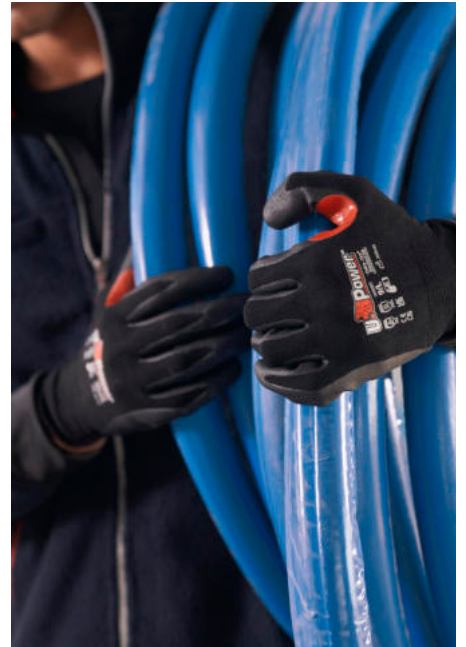

# La gama U-Power completa para protección de manos

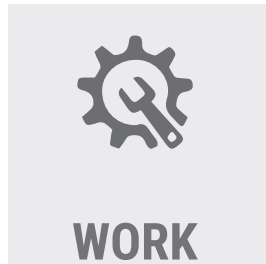

GUANTES DE TRABAJO  
MULTIUSO

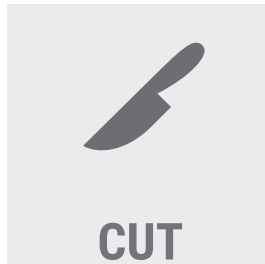

PROTECCIÓN CONTRA  
CORTES

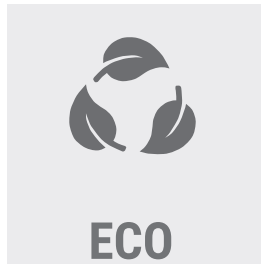

GUANTES ECO  
VERDES



GUANTES  
ALIMENTACIÓN

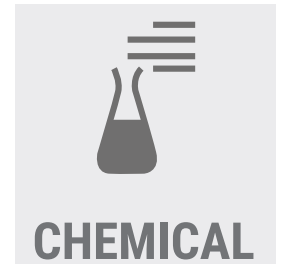

PROTECCIÓN QUÍMICA



PROTECCIÓN  
TÉRMICA

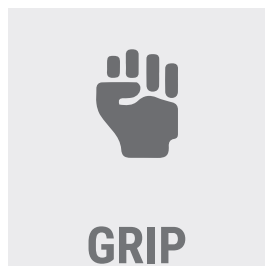

GUANTES CON MÁXIMO  
AGARRE

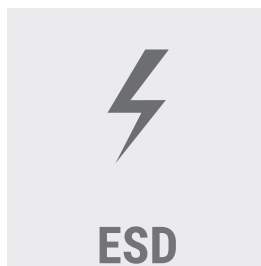

GUANTES  
ANTIESTÁTICOS

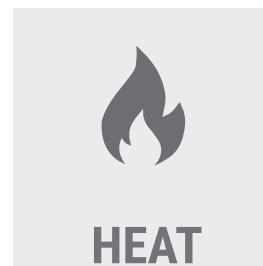

PROTECCIÓN  
CONTRA EL CALOR



DESECHABLE

## Nuestras tecnologías

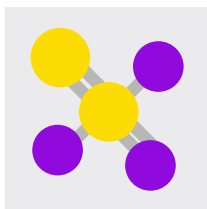

La **tecnología Na2** mejora el agarre, es duradera y resistente al aceite. Ha sido formulada para garantizar suavidad, elasticidad y resistencia incluso a bajas temperaturas.

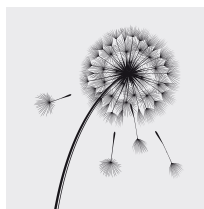

**D-TECH** nace de la unión de materiales ligeros y finos que garantizan al guante adherencia, protección y la comodidad natural de una segunda piel.

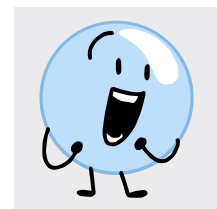

La tecnología de nanoespuma de nitrilo **U-Bubble** utiliza materiales seguros y tiene un rendimiento de agarre excepcional. Este revestimiento no se endurece ni se agrieta con el frío.

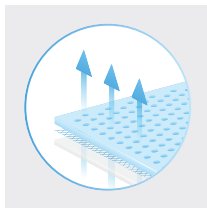

El revestimiento **PU-FOAM** garantiza una gran destreza y transpirabilidad, evitando el sudor en las manos.

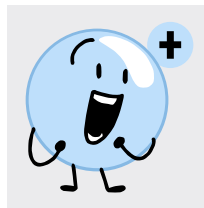

La tecnología de nanoespuma de nitrilo **U-BUBBLE PLUS** no se endurece ni se agrieta con el frío y tiene una resistencia al frío hasta -20 grados Celsius. También es transpirable y elástica.

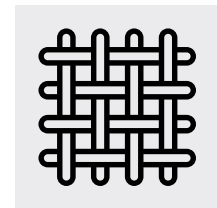

**SGF TECH** permite que el guante tenga protección contra cortes sin tener fibras de vidrio ni acero en su interior, evitando así irritaciones en la piel durante su uso.

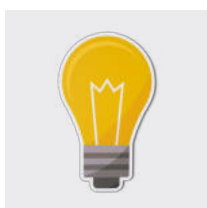

**W-LITE NITRILE** es una nanoespuma ultrafina y extremadamente transpirable.

El tungsteno insertado en el guante garantiza seguridad y protección contra cortes.

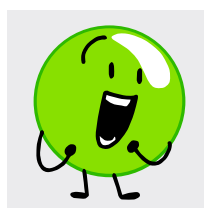

**U-BUBBLE GREEN** contiene 11% de nitrilo reciclado U-BUBBLE, no se endurece ni se agrieta con el frío. Alcanza más de 30.000 ciclos de abrasión.



# Guía de tallas de guantes

## Galga



Tabla de tallas y guantes según norma EN420

Talla de guantes	6	7	8	9	10	11
Circunferencia de la palma (mm)	152	178	203	229	254	279
Longitud de la mano (mm)	160	171	182	192	204	215
Longitud guante mínimo (mm)	220	230	240	250	260	270
Circunferencia de la palma (inches)	6"	7"	8"	9"	10"	11"
Longitud de la mano (inches)	6-6 <sup>1/2</sup>	6 <sup>1/2</sup> -7	7-7 <sup>1/2</sup>	7 <sup>1/2</sup>	8	8 <sup>1/2</sup>
Longitud guante mínimo (inches)	8 <sup>1/2</sup>	9	9 <sup>1/2</sup>	9 <sup>1/2</sup> -10	10-10 <sup>1/2</sup>	10 <sup>1/2</sup> -11
Talla de guante	XS 6	S 7	M 8	L 9	XL 10	XXL 11
Código de color U-Power del brazaletes						

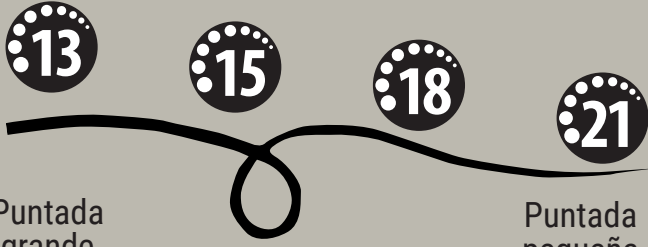
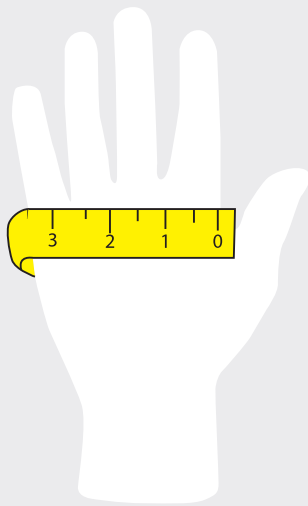

## Guía de medición

Mide la circunferencia de tu mano a la altura de la palma con una cinta métrica.

La tabla de tallas al lado explica qué talla del guante se ajusta mejor.

## Elección de tamaño guante correcto

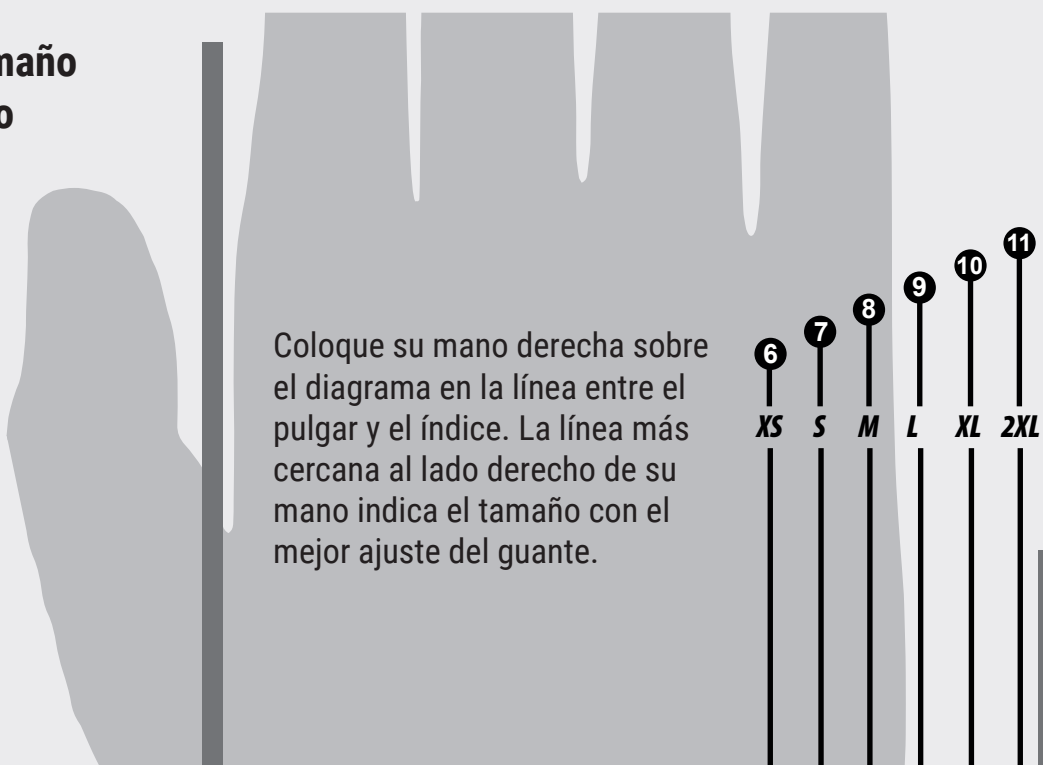

Coloque su mano derecha sobre el diagrama en la línea entre el pulgar y el índice. La línea más cercana al lado derecho de su mano indica el tamaño con el mejor ajuste del guante.

## Normas europeas para la protección de las manos.

### GUANTES DE PROTECCIÓN: REQUISITOS GENERALES

EN 420 2003 + A1:2009

Esta norma define los requisitos para los guantes en términos de diseño, construcción, limpieza, instrucciones, propiedades electrostáticas, tamaño, destreza, transmisión y absorción de vapor de agua con marcas e información.

### GUANTES DE PROTECCIÓN CONTRA RIESGOS MECÁNICOS - EN 388

En los últimos años, los cambios en el proceso de fabricación de guantes de protección han significado que el método bien probado de prueba de protección de las manos (EN388:2003), y en particular la prueba para evaluar la protección contra cortes, ya no sea adecuado. Si bien el antiguo sistema EN388:2003 con el sistema de numeración del 1 al 5 se entendía fácilmente, el desarrollo de nuevos materiales resistentes a los cortes combinado con el impulso de la industria para proporcionar el mayor nivel de protección posible ha hecho necesario revisar el método de prueba manual.

EN388:2016+A1:2018 requiere actualizar la norma y, para ello, se han revisado 2 ensayos (abrasión y corte) y se han incluido 2 nuevos ensayos (resistencia al corte TDM y resistencia al impacto).

La norma EN388:2003 especifica las agresiones físicas y mecánicas provocadas por abrasión, corte con cuchilla, desgarro y perforación. EN388:2016+A1:2018 actualiza la norma existente con este nuevo método de prueba para resistencia a la abrasión, al corte TDM y al impacto. EN ISO 13997:1999 (pruebas TDM) registra los resultados de corte como un valor de Newton: la fuerza de la hoja sobre el material del guante necesaria para cortar material de 20 mm. Los resultados se representan en una escala A-F.

EN388:2016+A1:2018



#### REQUISITOS

##### NIVEL DE DESEMPEÑO P

###### Resistencia al impacto

Propiedades de resistencia al impacto 5J

##### NIVEL DE DESEMPEÑO A-F

###### Resistencia al corte TDM

(Prueba de corte TDM) Mida la carga promedio para obtener el momento de corte

##### NIVEL DE DESEMPEÑO E 1-4

###### d: RESISTENCIA A LA PINCHAZACIÓN

Fuerza necesaria para perforar la muestra con un clavo estándar.

##### NIVEL DE DESEMPEÑO 1-4

###### c: RESISTENCIA AL DESGARRO

Fuerza máxima necesaria para rasgar la muestra.

##### NIVEL DE DESEMPEÑO 1-5

###### b: RESISTENCIA AL CORTE CON CUCHILLA: (prueba de corte)

Número de ciclos necesarios para cortar la muestra a velocidad constante.

##### NIVEL DE DESEMPEÑO 1-4

###### a: RESISTENCIA A LA ABRASIÓN

Número de ciclos necesarios para dañar la muestra a un ritmo constante.

EN 388	Nivel 1	Nivel 2	Nivel 3	Nivel 4	Nivel 5
Resistencia a la abrasión (número de ciclos)	100	500	2,000	8,000	-
Resistencia al corte de la hoja (índice) Método de prueba de impacto	1.2	2.5	5	10	20
Resistencia al desgarro (N)	10	25	50	75	-
Resistencia a la perforación (N)	20	60	100	150	-

EN ISO 13997:1999 TDM	Nivel A	Nivel B	Nivel C	Nivel D	Nivel E	Nivel F
Niveles de prueba de resistencia al corte TDM (N)	2	5	10	15	22	30

### GUANTES DE PROTECCIÓN CONTRA RIESGOS TÉRMICOS (Calor y/o fuego) EN 407:2004 y EN 407:2020

Esta norma especifica el grado de comportamiento de los guantes frente al calor y al fuego. El pictograma utiliza 6 números:

EN407:2004



#### REQUISITOS

3 2 1 X X X

- Grandes salpicaduras de metal fundido
- Pequeñas salpicaduras de metal fundido
- Calor radiante
- Calor convectivo
- Contacto calor
- Comportamiento del fuego

Un signo X en lugar de un número indica que el guante no está diseñado para el uso al que se refiere la prueba correspondiente.

EN407:2020



#### REQUISITOS

3 2 1 X X X

- Grandes cantidades de fundido
- Pequeñas salpicaduras fundidas
- Calor radiante
- Calor convectivo
- Contacto calor
- Propagación limitada de la llama

Un signo X en lugar de un número indica que el guante no está diseñado para el uso al que se refiere la prueba correspondiente.

EN407:2020



#### REQUISITOS

X 2 X X X X

- Grandes cantidades de fundido
- Pequeñas salpicaduras fundidas
- Calor radiante
- Calor convectivo
- Contacto calor
- Propagación limitada de la llama

Un signo X en lugar de un número indica que el guante no está diseñado para el uso al que se refiere la prueba correspondiente.

#### B: RESISTENCIA AL CONTACTO CON EL CALOR DURANTE 15 SEGUNDOS

NIVEL DE DESEMPEÑO	TEMPERATURA DE CONTACTO (°C)	TIEMPO UMBRAL (SEGUNDO)
1	100°C	≥15s
2	250°C	≥15s
3	350°C	≥15s
4	500°C	≥15s





## EN 16350:2014

### Guantes de protección: propiedades electrostáticas.

Esta norma europea especifica un método de prueba para propiedades Electroestática de los guantes. La prueba mejora la EN1149 al requerir una resistencia vertical inferior a 1,0x108 ohmios. Los guantes probados según EN16350:2014 se pueden utilizar en áreas donde puede haber un mayor riesgo de explosión, como en una refinería.



## IEC 61340-5-1:2016

### Protección de dispositivos electrónicos contra fenómenos electrostáticos: requisitos generales.

Esta norma especifica un método de prueba para el EPP utilizado en áreas altamente sensibles donde potencialmente puede ocurrir una carga electrostática. Causar daños a componentes delicados como circuitos eléctricos y microchips. Los guantes de la línea U-Power ESD han sido probados para ambos estándares.

EN511:2006



## Guantes anti-frío

EN 511:2006

La norma europea especifica los requisitos y métodos de prueba para guantes que protegen del frío hasta -50°C. Este tipo de frío puede deberse a las condiciones climáticas o a la actividad industrial.

### REQUISITOS

NIVEL DE DESEMPEÑO 0-1

c: LA PENETRACIÓN DEL AGUA

NIVEL DE DESEMPEÑO 1-4

b: RESISTENCIA AL CONTACTO CON EL FRÍO

NIVEL DE DESEMPEÑO 1-4

a: RESISTENCIA AL FRÍO CONVECTIVO

3 3 1



## CE Foodsafe MOCA

El Reglamento Marco (CE) 1935/2004 establece que los materiales u objetos destinados a entrar en contacto con alimentos no deberán:

- constituyen un peligro para la salud humana;
- provocar un cambio inaceptable en la composición de los productos alimenticios;
- provocar un deterioro de sus características organolépticas.

Todos estos materiales u objetos deberán estar marcados con el símbolo específico que certifique su idoneidad para el contacto con alimentos.



## EN 12477:2001+A1:2005

### Guantes de protección para soldadores

La norma europea EN 12477:2001+A1:2005 se aplica a los guantes de protección para uso en soldadura manual, corte y procesos similares, y establece requisitos mínimos de protección basados en las normas EN 420, EN 388 y EN 407. Los guantes de soldadura se clasifican en dos subcategorías: Tipo A y Tipo B. TIPO A: para otros procesos de soldadura TIPO B: cuando se requiere una gran destreza, por ejemplo para operaciones de soldadura TIG (gas inerte de tungsteno).



## EN ISO 374-1:2016

### Guantes de protección contra riesgos químicos y biológicos

EN ISO 374-1:2016 es una norma que especifica los requisitos para los guantes destinados a proteger contra riesgos químicos y biológicos. Define los términos y las prestaciones que deben cumplirse para garantizar la seguridad del usuario.

Principales requisitos de la norma EN ISO 374-1:2016:

- Protección química: los guantes deben someterse a pruebas de resistencia a la penetración, permeación y degradación por productos químicos.
- Prueba de penetración: los guantes no deben permitir la penetración de líquidos o aire, según EN 374-2.
- Prueba de permeabilidad: los guantes deben resistir el paso de productos químicos a nivel molecular durante un tiempo mínimo, definido en función del tipo de guante (Tipo A, B o C), según la norma EN 16523-1.
- Prueba de degradación: los guantes deben someterse a una prueba de degradación, es decir, de pérdida de propiedades mecánicas debido al contacto con productos químicos, según la norma EN 374-4.
- Marcado: los guantes deben marcarse con el pictograma «resistente a productos químicos» y, para los tipos A y B, con un código de letras que indique los productos químicos probados.

En resumen, la norma EN ISO 374-1:2016 garantiza que los guantes ofrecen una protección adecuada contra los riesgos químicos mediante la evaluación de su capacidad para resistir la penetración, permeación y degradación por sustancias químicas peligrosas.



## EN ISO 374-5:2016

La norma EN ISO 374-5:2016 especifica los requisitos y métodos de ensayo para guantes de protección contra microorganismos, incluidas bacterias, hongos y virus. Introduce ensayos específicos para la protección contra virus, además de los ya existentes para bacterias y hongos, y prevé un marcado específico en los guantes que indica el tipo de protección ofrecida.



## PFAS FREE

Los PFAS (perfluoroalquilos y polifluoroalquilos) son un grupo de sustancias químicas artificiales muy utilizadas en muchos productos industriales y de consumo por sus propiedades hidrófugas, oleófugas y termorresistentes. Estas sustancias son muy persistentes en el medio ambiente y pueden acumularse en los organismos vivos, incluidos los seres humanos, lo que plantea problemas sanitarios y medioambientales.

### Niveles de rendimiento para una propagación limitada de la llama

Nivel de rendimiento	Después del tiempo de llama S	Después del tiempo de brillo S
1	≤ 15	no requirement
2	≤ 10	≤ 120
3	≤ 3	≤ 25
4	≤ 2	≤ 5

### Niveles de rendimiento para el calor convectivo

Nivel de rendimiento	Índice de transferencia de calor HTI S
1	≥ 4
2	≥ 7
3	≥ 10
4	≥ 18

### Niveles de rendimiento del calor radiante

Nivel de rendimiento	Transferencia de calor t <sub>2</sub> S
1	≥ 7
2	≥ 20
3	≥ 50
4	≥ 95

### Niveles de rendimiento para la prueba de pequeñas salpicaduras de metal fundido

Nivel de rendimiento	Número de gotas
1	≥ 10
2	≥ 15
3	≥ 25
4	≥ 35

### Niveles de rendimiento para la prueba de grandes cantidades de metal fundido

Nivel de rendimiento	Hierro fundido g
1	30
2	60
3	120
4	200

# Protección Mecánica

Los guantes de protección mecánica están diseñados para proteger las manos de peligros físicos como abrasiones, impactos o aplastamientos, pero no ofrecen protección específica contra cortes.

Generalmente fabricados con materiales como cuero, caucho o telas duraderas, estos guantes son ideales para entornos de trabajo donde el riesgo de cortes no es significativo, pero donde existe la necesidad de proteger las manos de daños más generales.

Se utilizan en trabajos que requieren resistencia a la fatiga y a la presión, como en construcción o mantenimiento.



DESCUBRE LA COLECCIÓN  
**PROTECCIÓN MECÁNICA**





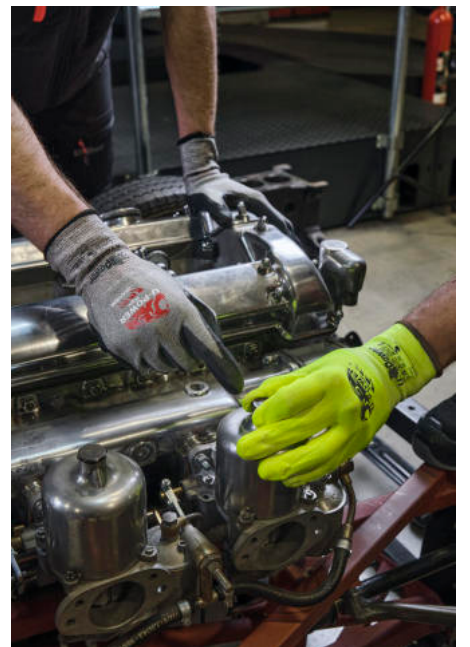
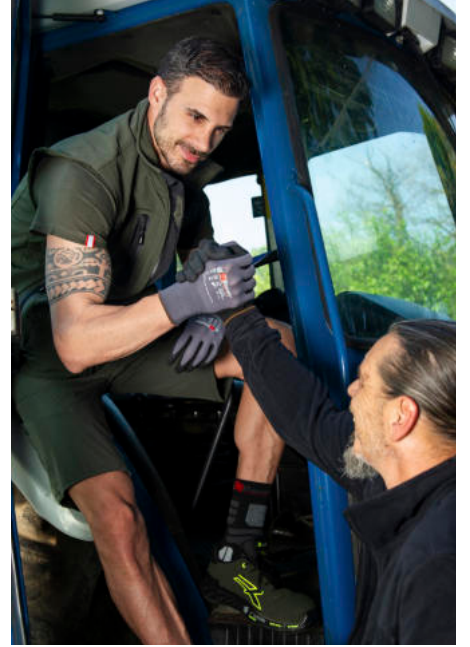



# GLOVES



## KUMBA



### COMPOSICIÓN

RECUBRIMIENTO: NITRILATO PLANO

SOPORTE: NYLON Y SPANDEX GRIS

TALLAS: XS=6, S=7, M=8, L=9, XL=10, 2XL=11, 3XL=12

- Guante de protección contra riesgos mecánicos y térmicos.
- La galga 15 permite un alto rendimiento de agarre con sensibilidad táctil
- Resistencia a la abrasión +8.500 ciclos por encima del estándar
- Refuerzo naranja entre el pulgar y el índice para mayor durabilidad
- Áreas de uso: logística, construcción, agricultura, servicios e industria, pesca, automoción
- Inserciones en la palma para un excelente agarre
- Cómodo puño elástico de nylon.
- Compatible con pantallas táctiles para el uso de smartphones y tablets.

TALLA	CONF. MINIMA	CANTIDAD POR CAJA	COLOR DEL PUÑO
6	12	144	ROJO
7	12	144	NARANJA
8	12	144	VERDE
9	12	144	GRIS
10	12	144	GRIS
11	12	144	GRIS
12	12	144	GRIS

EN407:2020



X1XXXX

EN388



4121A

Touch screen



Oeko-Tex®  
Standard 100

code GUG00013  
col. NARANJA / GRIS



12 PCS  
TALLAS POR COLOR

code GUG14413  
col. NARANJA / GRIS



144 PCS  
TALLAS POR COLOR







**NEW**

## CLAW

 **GRIP**





### COMPOSICIÓN

RECUBRIMIENTO: 3/4 NITRILATO PLANO

SOPORTE: NYLON Y SPANDEX GRIS

TALLAS: S= 7, M=8, L=9, XL=10, 2XL=11

- Guante de protección contra riesgos mecánicos y térmicos.
- La galga 15 permite un alto rendimiento de agarre con sensibilidad táctil
- Resistencia a la abrasión +8.500 ciclos por encima del estándar
- Refuerzo naranja entre el pulgar y el índice para mayor durabilidad
- Áreas de uso: logística, construcción, agricultura, servicios e industria, pesca, automoción
- Inserciones en la palma para un excelente agarre
- Cómodo puño elástico de nylon.
- Compatible con pantallas táctiles para el uso de smartphones y tablets.

TALLA	CONF. MINIMA	CANTIDAD POR CAJA	COLOR DEL PUÑO
7	12	144	
8	12	144	
9	12	144	
10	12	144	
11	12	144	

EN407:2020



X1XXXX

EN388



4121A

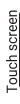

Touch screen

Oeko-Tex®  
Standard 100

code GUG00032  
col. NARANJA / GRIS



LOTS OF  
12 PCS  
TALLAS POR COLOR

code GUG14432  
col. NARANJA / GRIS



LOTS OF  
144 PCS  
TALLAS POR COLOR



**NEW**

## SLICKER

 **GRIP**



### COMPOSICIÓN

RECUBRIMIENTO: NITRILATO PLANO

SOPORTE: NYLON Y SPANDEX GRIS

TALLAS: S= 7, M=8, L=9, XL=10, 2XL=11

- Guante de protección contra riesgos mecánicos y térmicos.
- La galga 15 permite un alto rendimiento de agarre con sensibilidad táctil
- Resistencia a la abrasión +8.500 ciclos por encima del estándar
- Refuerzo naranja entre el pulgar y el índice para mayor durabilidad
- Áreas de uso: logística, construcción, agricultura, servicios e industria, pesca, automoción
- Inserciones en la palma para un excelente agarre
- Cómodo puño elástico de nylon.
- Compatible con pantallas táctiles para el uso de smartphones y tablets.

TALLA	CONF. MINIMA	CANTIDAD POR CAJA	COLOR DEL PUÑO
7	12	144	
8	12	144	
9	12	144	
10	12	144	
11	12	144	

EN407:2020



X1XXXX

EN388



4111A

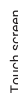

Touch screen

Oeko-Tex®  
Standard 100

code GUG00033  
col. NARANJA / GRIS



LOTS OF  
12 PCS  
TALLAS POR COLOR

code GUG14433  
col. NARANJA / GRIS



LOTS OF  
144 PCS  
TALLAS POR COLOR





**NEW**

## MUS

**GRIP**

### COMPOSICIÓN

RECUBRIMIENTO: LÁTEX CON ACABADO EN RELIEVE

SOPORTE: POLIÉSTER

TALLAS: S= 7, M=8, L=9, XL=10, 2XL=11

- Guante con espuma de látex de gran agarre: comodidad, visibilidad y agarre seguro en todas las condiciones
- Palma: recubierta de una espuma especial de látex blando con efecto «gomoso» y acabado en relieve para un agarre excepcional en superficies secas, mojadas o resbaladizas
- Mayor visibilidad: color naranja de alta visibilidad, ideal para entornos con poca luz u oscuros
- Diseño ergonómico: construcción sin costuras que se adapta a la forma de la mano para un confort superior incluso en uso prolongado
- Flexibilidad y durabilidad: excelente resistencia al desgaste sin comprometer la libertad de movimientos
- Dorso aireado: favorece la transpirabilidad y reduce la fatiga de la mano
- Puño elástico: ajuste seguro y cómodo

TALLA	CONF. MINIMA	CANTIDAD POR CAJA	COLOR DEL PUÑO
7	12	144	
8	12	144	
9	12	144	
10	12	144	
11	12	144	

EN407:2020 EN388



X1XXXX



3131X

Oeko-Tex®  
Standard 100

code GUG00037  
col. NARANJA / NEGRO



LOTS OF  
12 PCS  
TALLAS POR COLOR

code GUG14437  
col. NARANJA / NEGRO



LOTS OF  
144 PCS  
TALLAS POR COLOR



**NEW**

## FLY

**WORK**

### COMPOSICIÓN

RECUBRIMIENTO: POLIURETANO

SOPORTE: NYLON

TALLAS: XS= 6, S= 7, M=8, L=9, XL=10, 2XL=11

- Guante ultrafino de nailon con revestimiento de espuma de PU - Precisión, comodidad y máxima sensibilidad
- Forro: nailon de gran finura, ajuste perfecto y excelente transpirabilidad
- Revestimiento: PU Foam (espuma de poliuretano) en la palma para un agarre seguro y una buena resistencia en entornos secos o ligeramente húmedos.
- Malla de 18 galgas: ultrafina, para un mecanizado de precisión y una sensibilidad táctil superior
- Pantalla táctil: compatible con dispositivos móviles e instrumentos digitales
- Certificación: Oeko-Tex® Standard 100, seguro en contacto con la piel y sin sustancias nocivas
- Ideal para: Electrónica y montaje de precisión, Logística y embalaje, Automoción, Mantenimiento ligero e inspección visual

TALLA	CONF. MINIMA	CANTIDAD POR CAJA	COLOR DEL PUÑO
6	12	144	
7	12	144	
8	12	144	
9	12	144	
10	12	144	
11	12	144	

EN407:2020



X1XXXX

EN388



3121A



code GUG00029  
col. NEGRO / VERDE



LOTS OF  
12 PCS  
TALLAS POR COLOR

code GUG14429  
col. NEGRO / VERDE



LOTS OF  
144 PCS  
TALLAS POR COLOR







**NEW**

## ONIX



### COMPOSICIÓN

RECUBRIMIENTO: PU FOAM

SOPORTE: POLIÉSTER NEGRO

TALLAS: S= 7, M=8, L=9, XL=10, 2XL=11

- **Material:** punto fino de poliéster de 13 galgas, ligero y muy transpirable
- **Revestimiento:** espuma de poliuretano (PU) en la palma para un agarre excelente incluso en entornos húmedos y aceitosos.
- **Puño:** elástico, garantiza un ajuste estable y cómodo
- **Características principales:** Excelente sensibilidad táctil, flexibilidad y comodidad prolongada
- **Sectores de utilización:** Logística y mantenimiento, Construcción y obras, Agricultura y mantenimiento verde, Servicios e industria ligera, Automoción y talleres mecánicos

TALLA	CONF. MINIMA	CANTIDAD POR CAJA	COLOR DEL PUÑO
7	12	144	■
8	12	144	■
9	12	144	■
10	12	144	■
11	12	144	■

EN388



3121X

Oeko-Tex®  
Standard 100

code GUG00040  
col. NEGRO



12 PCS  
TALLAS POR COLOR

code GUG14440  
col. NEGRO



144 PCS  
TALLAS POR COLOR



**NEW**

## JET



### COMPOSICIÓN

RECUBRIMIENTO: PU FOAM

SOPORTE: POLIÉSTER GRIS

TALLAS: S= 7, M=8, L=9, XL=10, 2XL=11

- **Material:** punto fino de poliéster de 13 galgas, ligero y muy transpirable
- **Revestimiento:** espuma de poliuretano (PU) en la palma para un agarre excelente incluso en entornos húmedos y aceitosos.
- **Puño:** elástico, garantiza un ajuste estable y cómodo
- **Características principales:** Excelente sensibilidad táctil, flexibilidad y comodidad prolongada.
- **Sectores de utilización:** Logística y mantenimiento, Construcción y obras, Agricultura y mantenimiento verde, Servicios e industria ligera

TALLA	CONF. MINIMA	CANTIDAD POR CAJA	COLOR DEL PUÑO
7	12	144	■
8	12	144	■
9	12	144	■
10	12	144	■
11	12	144	■

EN388



3121X

Oeko-Tex®  
Standard 100

code GUG00039  
col. GRIS



12 PCS  
TALLAS POR COLOR

code GUG14439  
col. GRIS



144 PCS  
TALLAS POR COLOR





## VALZER



### COMPOSICIÓN

RECUBRIMIENTO: NITRILLO NEGRO

SOPORTE: POLIÉSTER NEGRO

TALLAS: S= 7, M=8, L=9, XL=10, 2XL=11

- Guante de protección contra riesgos mecánicos y térmicos.
- Galga 13
- **Actividades de uso:** logística, construcción, agricultura, servicios e industria, pesca, automotor
- Cómodo puño elástico de nylon.
- Oeko Tex certifica la ausencia total de materiales nocivos y tóxicos para la piel.

TALLA	CONF. MINIMA	CANTIDAD POR CAJA	COLOR DEL PUÑO
7	12	144	
8	12	144	
9	12	144	
10	12	144	
11	12	144	

EN407:2020



X1XXXX

EN388



3121X

Oeko -Tex®  
Standard 100



**NEW**

## GRIZZLY



### COMPOSICIÓN

RECUBRIMIENTO: NITRILLO GRIS

SOPORTE: POLIÉSTER GRIS

TALLAS: S= 7, M=8, L=9, XL=10, 2XL=11

- Guante de protección contra riesgos mecánicos y térmicos.
- Galga 13
- **Actividades de uso:** logística, construcción, agricultura, servicios e industria, pesca, automotor
- Cómodo puño elástico de nylon.
- Oeko Tex certifica la ausencia total de materiales nocivos y tóxicos para la piel.

TALLA	CONF. MINIMA	CANTIDAD POR CAJA	COLOR DEL PUÑO
7	12	144	
8	12	144	
9	12	144	
10	12	144	
11	12	144	

EN407:2020



X1XXXX

EN388



3121X

Oeko -Tex®  
Standard 100

code GUG00022  
col. GRIS / NEGRO



LOTS OF  
12 PCS  
TALLAS POR COLOR

code GUG14422  
col. GRIS / NEGRO



LOTS OF  
144 PCS  
TALLAS POR COLOR

code GUG00027  
col. GRIS



LOTS OF  
12 PCS  
TALLAS POR COLOR

code GUG14427  
col. GRIS



LOTS OF  
144 PCS  
TALLAS POR COLOR







**NEW**

## IGLOO



### COMPOSICIÓN

RECUBRIMIENTO: NITRILLO GRIS

SOPORTE: POLIÉSTER BLANCO

TALLAS: S= 7, M=8, L=9, XL=10, 2XL=11

- Guante de protección contra riesgos mecánicos y térmicos.
- Galga 13
- Actividades de uso: logística, construcción, agricultura, servicios e industria, pesca, automotor
- Cómodo puño elástico de nylon.
- Oeko Tex certifica la ausencia total de materiales nocivos y tóxicos para la piel.

TALLA	CONF. MINIMA	CANTIDAD POR CAJA	COLOR DEL PUÑO
7	12	144	Red
8	12	144	Yellow
9	12	144	Brown
10	12	144	Black
11	12	144	Green

EN407:2020



X1XXXX

EN388



3121X

Oeko-Tex®  
Standard 100

code GUG00028  
col. GRIS / BLANCO

LOTS OF

12 PCS  
TALLAS POR COLOR

code GUG14428  
col. GRIS / BLANCO

LOTS OF

144 PCS  
TALLAS POR COLOR



## U-POWER FIT



### COMPOSICIÓN

RECUBRIMIENTO: NITRILLO FLAT

SOPORTE: NYLON Y SPANDEX

TALLAS: S= 7, M=8, L=9, XL=10, 2XL=11

- Guante de protección contra riesgos mecánicos y térmicos.
- Nivel de destreza 5
- Palma de espuma de nitrilo transpirable y elástica.
- Guantes ligeros y resistentes a la abrasión que protegen con una durabilidad excepcional.
- Excelente agarre
- Galga: 13
- Cómodo puño de nylon elástico
- Compatible con pantallas táctiles para el uso de smartphones y tablets.

TALLA	CONF. MINIMA	CANTIDAD POR CAJA	COLOR DEL PUÑO
7	12	144	Red
8	12	144	Yellow
9	12	144	Brown
10	12	144	Black
11	12	144	Green

EN407:2020



X1XXXX

EN388



3121X



Oeko-Tex®  
Standard 100

code GUG00003  
col. BLANCO / GRIS

LOTS OF

12 PCS  
TALLAS POR COLOR

code GUG14403  
col. BLANCO / GRIS

LOTS OF

144 PCS  
TALLAS POR COLOR



# GLOVES



## MERENGUE



### COMPOSICIÓN

RECUBRIMIENTO: NA<sub>2</sub> TECHNOLOGY

SOPORTE: NYLON SPANDEX

TALLAS: S= 7, M=8, L=9, XL=10, 2XL=11

- Guante de protección contra riesgos mecánicos y térmicos.
- La galga 15 proporciona un mejor tacto y facilitan el trabajo de precisión
- **Actividades de uso:** logística, construcción, agricultura, servicios e industria, pesca, automoción
- Cómodo puño elástico de nylon.
- La tecnología Na<sub>2</sub> mejora el agarre, es duradera y resistente al aceite está formulado para brindar confort, elasticidad y resistencia incluso contra las temperaturas. frío.
- Compatible con pantallas táctiles para su uso con smartphones y tabletas.

TALLA	CONF. MINIMA	CANTIDAD POR CAJA	COLOR DEL PUÑO
7	12	144	■
8	12	144	■
9	12	144	■
10	12	144	■
11	12	144	■

EN407:2020



X1XXXX

EN388



4121X



Oeko-Tex®  
Standard 100



## U-POWER FLEX



### COMPOSICIÓN

RECUBRIMIENTO: NITRILFOAM

SOPORTE: NYLON Y SPANDEX

TALLAS: S= 7, M=8, L=9, XL=10, 2XL=11

- Guante de protección contra riesgos mecánicos y térmicos.
- Nivel de destreza 5
- La palma de nanospuma de nitrilo transpirable y elástica proporciona comodidad y protección durante todo el día, además de mantener las manos frescas y secas.
- Excelente resistencia a la abrasión
- Excelente agarre
- Galga: 15
- Compatible con pantallas táctiles para el uso de smartphones y tabletas.

TALLA	CONF. MINIMA	CANTIDAD POR CAJA	COLOR DEL PUÑO
7	12	144	■
8	12	144	■
9	12	144	■
10	12	144	■
11	12	144	■

EN407:2020



X1XXXX

EN388



4121X



Oeko-Tex®  
Standard 100

code GUG00026  
col. GRIS / NEGRO

LOTS OF



12 PCS

TALLAS POR COLOR

code GUG14426  
col. GRIS / NEGRO

LOTS OF



144 PCS

TALLAS POR COLOR

code GUG00001  
col. GRIS / NEGRO

LOTS OF



12 PCS

TALLAS POR COLOR

code GUG14401  
col. GRIS / NEGRO

LOTS OF



144 PCS

TALLAS POR COLOR







## U-POWER FLEX



### COMPOSICIÓN

RECUBRIMIENTO: NITRILLO FOAM

SOPORTE: NYLON Y SPANDEX

TALLAS: S= 7, M=8, L=9, XL=10, 2XL=11

- Guante de protección contra riesgos mecánicos y térmicos.
- Nivel de destreza 5
- La palma de nanoespuma de nitrilo transpirable y elástica proporciona comodidad y protección durante todo el día, además de mantener las manos frescas y secas.
- Excelente resistencia a la abrasión
- Excelente agarre
- Galga: 15
- Compatible con pantallas táctiles para el uso de smartphones y tablets.

TALLA	CONF. MINIMA	CANTIDAD POR CAJA	COLOR DEL PUÑO
7	12	144	■
8	12	144	■
9	12	144	■
10	12	144	■
11	12	144	■

EN407:2020



X1XXXX

EN388



4121X



Oeko-Tex®  
Standard 100



## U-POWER ICON



### COMPOSICIÓN

RECUBRIMIENTO: NITRILLO SANDY

SOPORTE: NYLON Y SPANDEX

TALLAS: S= 7, M=8, L=9, XL=10, 2XL=11

- Guante de protección contra riesgos mecánicos y térmicos.
- Nivel de destreza 5
- Palma de nitrilo nanoespumado, transpirable y extensible
- Galga: 15
- Cómodo puño elástico de nylon.
- Compatible con pantallas táctiles para el uso de smartphones y tablets.

TALLA	CONF. MINIMA	CANTIDAD POR CAJA	COLOR DEL PUÑO
7	12	144	■
8	12	144	■
9	12	144	■
10	12	144	■
11	12	144	■

EN407:2020



X1XXXX

EN388



4121X



Oeko-Tex®  
Standard 100

code **GUG00005**  
col. AMARILLO FLUOR /  
NEGRO

LOTS OF

12 PCS  
TALLAS POR COLOR

code **GUG14405**  
col. AMARILLO FLUOR/  
NEGRO

LOTS OF

144 PCS  
TALLAS POR COLOR

code **GUG00002**  
col. AMARILLO FLUOR

LOTS OF

12 PCS  
TALLAS POR COLOR

code **GUG14402**  
col. AMARILLO FLUOR

LOTS OF

144 PCS  
TALLAS POR COLOR





## FLYNT



### COMPOSICIÓN

RECUBRIMIENTO: NITRIL FOAM NEGRO

SOPORTE: NYLON Y SPANDEX NEGRO

TALLAS: S= 7, M=8, L=9, XL=10, 2XL=11

- Guante de protección contra riesgos mecánicos y térmicos.
- La galga 15 proporciona un mejor tacto y facilitan el trabajo de precisión
- Resistencia a la abrasión +15.000 ciclos superior a la estándar
- Refuerzo rojo entre el pulgar y el índice para mayor durabilidad
- D-TECH es la combinación de opciones de materiales ligeros y finos que dan al Agarre del guante, protección y sensación de segunda piel.
- Ámbitos de uso: logística, construcción, agricultura, servicios e industria, pesca, automoción
- Compatible con pantallas táctiles para su uso con smartphones y tabletas.

TALLA	CONF. MINIMA	CANTIDAD POR CAJA	COLOR DEL PUÑO
7	12	144	ROJO
8	12	144	AMARILLO
9	12	144	MARRÓN
10	12	144	NEGRO
11	12	144	VERDE

EN407:2020



X1XXXX

EN388



4121A



Oeko-Tex®  
Standard 100



code GUG00007  
col. ROJO / NEGRO



12 PCS  
TALLAS POR COLOR

code GUG14407  
col. ROJO / NEGRO



144 PCS  
TALLAS POR COLOR



## LOVE



### COMPOSICIÓN

RECUBRIMIENTO: NITRIL FOAM NEGRO

SOPORTE: NYLON Y SPANDEX NEGRO

TALLAS: XS= 6, S= 7, M=8

- Guante de protección contra riesgos mecánicos y térmicos.
- La galga 15 proporciona un mejor tacto y facilitan el trabajo de precisión
- Resistencia a la abrasión +15.000 ciclos superior a la estándar
- Refuerzo fucsia entre el pulgar y el índice para mayor durabilidad
- D-TECH es la combinación de opciones de materiales ligeros y finos que dan al Agarre del guante, protección y sensación de segunda piel.
- Ámbitos de uso: logística, construcción, agricultura, servicios e industria, pesca, automoción
- Compatible con pantallas táctiles para su uso con smartphones y tabletas.

TALLA	CONF. MINIMA	CANTIDAD POR CAJA	COLOR DEL PUÑO
6	12	144	FUCSIA
7	12	144	ROJO
8	12	144	AMARILLO

EN407:2020



X1XXXX

EN388



4121A



Oeko-Tex®  
Standard 100



code GUG00006  
col. FUCSIA / NEGRO



12 PCS  
TALLAS POR COLOR

code GUG14406  
col. FUCSIA / NEGRO



144 PCS  
TALLAS POR COLOR







## KALIX



### COMPOSICIÓN

RECUBRIMIENTO: U-BUBBLE GREEN

SOPORTE: POLIÉSTER Y SPANDEX 100% RECICLADO

TALLAS: S= 7, M=8, L=9, XL=10, 2XL=11

- Guante de protección contra riesgos mecánicos y térmicos
- La galga 15 proporciona un mejor tacto y facilitan el trabajo de precisión
- Resistencia a la abrasión +30.000 ciclos por encima de la norma
- Refuerzo negro entre el pulgar y el índice para mayor durabilidad
- Áreas de uso: logística, construcción, agricultura, servicios e industria, pesca, automoción
- U-BUBBLE GREEN contiene 11% de nitrilo reciclado U-BUBBLE, no se endurece ni se agrieta con el frío. Alcanza más de 30.000 ciclos de abrasión
- Cómodo puño elástico de nylon.
- Compatible con pantallas táctiles para el uso de smartphones y tablets.

TALLA	CONF. MINIMA	CANTIDAD POR CAJA	COLOR DEL PUÑO
7	12	144	ROJO
8	12	144	AMARILLO
9	12	144	MARRÓN
10	12	144	NEGRO
11	12	144	VERDE

EN407:2020



X1XXXX

EN388



4131A



Oeko-Tex®  
Standard 100



code GUG00012  
col. VERDE / NEGRO



12 PCS  
TALLAS POR COLOR

code GUG14412  
col. VERDE / NEGRO



144 PCS  
TALLAS POR COLOR





**NEW**

## STEEL



### COMPOSICIÓN

RECUBRIMIENTO: PIEL DE COSTRA Y FLOR DE BÚFALO

TALLAS: M=8, L=9, XL=10, 2XL=11

- Guante de piel de búfalo y flor
- Pulgar con ala
- Elástico interior para un ajuste avanzado
- Manguito rojo cómodo

TALLA	CONF. MINIMA	CANTIDAD POR CAJA
8	12	144
9	12	144
10	12	144
11	12	144

EN407:2020



X1XXXX

EN388



3132X

code GUG00051  
col. BLANCO



12 PCS  
TALLAS POR COLOR

code GUG14451  
col. BLANCO



144 PCS  
TALLAS POR COLOR



**NEW**

## ROCK



### COMPOSICIÓN

RECUBRIMIENTO: PIEL Y FLOR DE BÚFALO

TALLAS: M=8, L=9, XL=10, 2XL=11

- Guante de piel y flor de búfalo
- Pulgar con ala
- Elástico interior para un ajuste avanzado
- Manguito rojo cómodo

TALLA	CONF. MINIMA	CANTIDAD POR CAJA
8	12	144
9	12	144
10	12	144
11	12	144

EN407:2020



X1XXXX

EN388



3132X

code GUG00052  
col. BLANCO



12 PCS  
TALLAS POR COLOR

code GUG14452  
col. BLANCO



144 PCS  
TALLAS POR COLOR







**NEW**

## BRICK



### COMPOSICIÓN

RECUBRIMIENTO: PIEL DE COSTRA Y FLOR BOVINO

TALLAS: M=8, L=9, XL=10, 2XL=11

- Guante de piel de costra y flor bovino
- Pulgar con ala
- Elástico interior para un ajuste avanzado
- Manguito rojo cómodo

TALLA	CONF. MINIMA	CANTIDAD POR CAJA
8	12	144
9	12	144
10	12	144
11	12	144

EN407:2020



X1XXXX

EN388



3142X

code GUG00053  
col. BLANCO



12 PCS  
TALLAS POR COLOR

code GUG14453  
col. BLANCO



144 PCS  
TALLAS POR COLOR



**NEW**

## CORE



### COMPOSICIÓN

RECUBRIMIENTO: PIEL DE VACUNO

TALLAS: M=8, L=9, XL=10, 2XL=11

- Guante de piel de vacuno
- Pulgar con ala
- Elástico interior para un ajuste avanzado
- Manguito rojo cómodo

TALLA	CONF. MINIMA	CANTIDAD POR CAJA
8	12	144
9	12	144
10	12	144
11	12	144

EN407:2020



X1XXXX

EN388



3142X

code GUG00054  
col. BLANCO



12 PCS  
TALLAS POR COLOR

code GUG14454  
col. BLANCO



144 PCS  
TALLAS POR COLOR



# GLOVES



## PIKA



### COMPOSICIÓN

RECUBRIMIENTO: PU

SOPORTE: POLIÉSTER Y FIBRA DE CARBON

TALLAS: XS= 6, S= 7, M=8, L=9, XL=10, 2XL=11

- Guante de protección contra riesgos mecánicos y térmicos.
- Galga 13
- Actividades de uso: logística, construcción, servicios e industria, pesca, automoción.
- Las fibras de carbono facilitan la disipación de la electricidad antiestática causada por la fricción de dos cuerpos.
- Cómodo puño elástico de nylon.
- Compatible con pantallas táctiles para el uso de smartphones y tablets.

TALLA	CONF. MINIMA	CANTIDAD POR CAJA	COLOR DEL PUÑO
6	12	144	ROJO
7	12	144	ROJO
8	12	144	AMARILLO
9	12	144	MARRÓN
10	12	144	NEGRO
11	12	144	VERDE

EN407:2020



X1XXXX

EN388



3131X

EN16350:2014



Oeko-Tex® Standard 100



## LAPIS



### COMPOSICIÓN

RECUBRIMIENTO: NITRILE FOAM

SOPORTE: NYLON Y SPANDEX

TALLAS: S= 7, M=8, L=9, XL=10, 2XL=11

- Guante de protección contra riesgos mecánicos y térmicos
- La galga 15 proporciona un mejor tacto y facilitan el trabajo de precisión
- D-TECH es la combinación de opciones de materiales ligeros y finos que dan al Agarre del guante, protección y sensación de segunda piel.
- Actividades de uso: industria alimentaria.
- Contacto de comida
- Cómodo puño elástico de nylon.
- Compatible con pantallas táctiles para el uso de smartphones y tablets.

TALLA	CONF. MINIMA	CANTIDAD POR CAJA	COLOR DEL PUÑO
7	12	144	ROJO
8	12	144	AMARILLO
9	12	144	MARRÓN
10	12	144	NEGRO
11	12	144	VERDE

EN407:2020



X1XXXX

EN388



3121A



Oeko-Tex® Standard 100



code GUG00014  
col. GRIS / BLANCO



12 PCS  
TALLAS POR COLOR

code GUG14414  
col. GRIS / BLANCO



144 PCS  
TALLAS POR COLOR

code GUG00015  
col. GRIS / CIELO AZUL



12 PCS  
TALLAS POR COLOR

code GUG14415  
col. GRIS / CIELO AZUL



144 PCS  
TALLAS POR COLOR







# Poliuretano Anticorte

Los guantes resistentes al corte de poliuretano ofrecen protección contra cortes gracias a fibras resistentes y un revestimiento fino que garantiza una alta destreza.

El revestimiento de poliuretano garantiza el agarre y la resistencia a la abrasión, sin comprometer la sensibilidad y la comodidad.

Ideal para trabajos que requieren precisión, como el mecanizado de piezas pequeñas.



DESCUBRE LA COLECCIÓN  
**POLIURETANO ANTICORTE**







## SAMBA



### COMPOSICIÓN

RECUBRIMIENTO: PU-FOAM

SOPORTE: NYLON Y HPPE

TALLAS: S= 7, M=8, L=9, XL=10, 2XL=11

- Guante B resistente a los cortes, con protección contra riesgos mecánicos y térmicos
- La galga 15 proporciona un mejor tacto y facilitan el trabajo de precisión
- El revestimiento PU-FOAM garantiza una gran destreza y transpirabilidad, evitando el sudor en las manos.
- Actividades de uso: logística, construcción, servicios e industria, automoción.
- Cómodo puño elástico de nylon.
- Compatible con pantallas táctiles para el uso de smartphones y tablets.

TALLA	CONF. MINIMA	CANTIDAD POR CAJA	COLOR DEL PUÑO
7	12	144	ROJO
8	12	144	AMARILLO
9	12	144	MARRÓN
10	12	144	NEGRO
11	12	144	VERDE

EN407:2020



X1XXXX

EN388



4X42B



Oeko-Tex®  
Standard 100



## TANGO



### COMPOSICIÓN

RECUBRIMIENTO: PU-FOAM

SOPORTE: NYLON Y HPPE

TALLAS: S= 7, M=8, L=9, XL=10, 2XL=11

- Guante resistente al corte C con protección contra riesgos mecánicos y térmicos
- Galga 13
- El revestimiento PU-FOAM garantiza una gran destreza y transpirabilidad, evitando el sudor en las manos.
- Actividades de uso: logística, construcción, servicios e industria, automoción.
- Cómodo puño elástico de nylon.
- Compatible con pantallas táctiles para el uso de smartphones y tablets.

TALLA	CONF. MINIMA	CANTIDAD POR CAJA	COLOR DEL PUÑO
7	12	144	ROJO
8	12	144	AMARILLO
9	12	144	MARRÓN
10	12	144	NEGRO
11	12	144	VERDE

EN407:2020



X1XXXX

EN388



4X42C



Oeko-Tex®  
Standard 100



code GUG00018  
col. GRIS / VERDE

LOTS OF



12 PCS  
TALLAS POR COLOR

code GUG14418  
col. GRIS / VERDE

LOTS OF



144 PCS  
TALLAS POR COLOR

code GUG00019  
col. GRIS / AMARILLO

LOTS OF



12 PCS  
TALLAS POR COLOR

code GUG14419  
col. GRIS / AMARILLO

LOTS OF



144 PCS  
TALLAS POR COLOR





## BACHATA



### COMPOSICIÓN

RECUBRIMIENTO: PU-FOAM

SOPORTE: NYLON Y HPPE

TALLAS: S= 7, M=8, L=9, XL=10, 2XL=11

- Guante resistente a los cortes D con protección contra riesgos mecánicos y térmicos
- Galga 13
- El revestimiento PU-FOAM garantiza una gran destreza y transpirabilidad, evitando las manos sudorosas.
- **Actividades de uso:** logística, construcción, servicios e industria, automoción.
- Cómodo puño elástico de nylon.
- Compatible con pantallas táctiles para el uso de smartphones y tablets.

TALLA	CONF. MINIMA	CANTIDAD POR CAJA	COLOR DEL PUÑO
7	12	144	■
8	12	144	■
9	12	144	■
10	12	144	■
11	12	144	■

EN407:2020



X1XXXX

EN388



4X42D



Oeko-Tex®  
Standard 100



## SALSA



### COMPOSICIÓN

RECUBRIMIENTO: PU-FOAM

SOPORTE: NYLON Y HPPE

TALLAS: S= 7, M=8, L=9, XL=10, 2XL=11

- Guante F resistente a los cortes con protección contra riesgos mecánicos y térmicos
- Galga 13
- El revestimiento PU-FOAM garantiza una gran destreza y transpirabilidad, evitando el sudor en las manos.
- **Actividades de uso:** logística, construcción, servicios e industria, automoción.
- Cómodo puño elástico de nylon.
- Compatible con pantallas táctiles para el uso de smartphones y tablets.

TALLA	CONF. MINIMA	CANTIDAD POR CAJA	COLOR DEL PUÑO
7	12	144	■
8	12	144	■
9	12	144	■
10	12	144	■
11	12	144	■

EN407:2020



X1XXXX

EN388



4X42F



Oeko-Tex®  
Standard 100



code **GUG00020**  
col. NARANJA / GRIS

LOTS OF

12 PCS  
TALLAS POR COLOR

code **GUG14420**  
col. NARANJA / GRIS

LOTS OF

144 PCS  
TALLAS POR COLOR

code **GUG00021**  
col. GRIS / ROJO

LOTS OF

12 PCS  
TALLAS POR COLOR

code **GUG14421**  
col. GRIS / ROJO

LOTS OF

144 PCS  
TALLAS POR COLOR







U Power  
7/5  
100%

Power



# Nitrilo Anticorte

Los guantes resistentes a cortes recubiertos de nitrilo ofrecen resistencia a cortes y abrasiones al mismo tiempo que garantizan un buen agarre y destreza.

El recubrimiento de nitrilo también ofrece una excelente resistencia a los aceites, disolventes y abrasión, además de garantizar una larga vida útil.

Son ligeros, transpirables y duraderos, ideales para entornos de trabajo de alto riesgo como mecánica, construcción y mantenimiento.



DESCUBRE LA COLECCIÓN  
**NITRILO ANTICORTE**







## U-POWER HIGH



### COMPOSICIÓN

RECUBRIMIENTO: U-BUBBLE TECHNOLOGY

SOPORTE: GRAFENO, NYLON Y SPANDEX

TALLAS: S= 7, M=8, L=9, XL=10, 2XL=11

- Guante B resistente a los cortes, con protección contra riesgos mecánicos y térmicos
- Nivel de destreza 5, galga: 13, protege de los rayos UV-A y UV-B
- Termorregulador, neutralizador de olores, propiedades bacteriostáticas
- Refuerzo entre el pulgar y el índice para alargar la vida del guante
- La tecnología de nanoespuma de nitrilo U-Bubble utiliza materiales seguros, y un rendimiento de agarre excepcional. Este recubrimiento no se endurece ni se encoge con el frío.
- Cómodo puño elástico de nylon.
- Compatible con pantallas táctiles para el uso de smartphones y tablets.

TALLA	CONF. MINIMA	CANTIDAD POR CAJA	COLOR DEL PUÑO
7	12	144	■
8	12	144	■
9	12	144	■
10	12	144	■
11	12	144	■

EN407:2020



X1XXXX

EN388



4X42B



Oeko-Tex®  
Standard 100

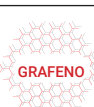

## ATLAS



### COMPOSICIÓN

RECUBRIMIENTO: U-BUBBLE PLUS

SOPORTE: NYLON, SPANDEX Y HPPE GRIS

TALLAS: S= 7, M=8, L=9, XL=10, 2XL=11

- Guante resistente al corte C con protección contra riesgos mecánicos y térmicos
- La galga 21 aumenta la destreza, mejor ajuste y ligereza
- La tecnología de nanoespuma de nitrilo U-BUBBLE PLUS no se endurece ni se agrieta con el frío y tiene una resistencia al frío hasta -20 grados Celsius. También es transpirable y elástica. Resistencia a la abrasión +25.000 ciclos tres veces superior a cualquier guante
- Refuerzo naranja entre el pulgar y el índice para mayor durabilidad
- Ámbitos de uso: industria del vidrio, chapa, metal y petróleo, construcción pesada, pesca, industria de residuos, automoción, apto para el contacto con alimentos
- Compatible con pantallas táctiles para el uso de smartphones y tablets.

TALLA	CONF. MINIMA	CANTIDAD POR CAJA	COLOR DEL PUÑO
7	12	144	■
8	12	144	■
9	12	144	■
10	12	144	■
11	12	144	■

EN407:2020



X1XXXX

EN388



4X42C



Oeko-Tex®  
Standard 100



code GUG00004  
col. GRIS / NEGRO



12 PCS  
TALLAS POR COLOR

code GUG14404  
col. GRIS / NEGRO



144 PCS  
TALLAS POR COLOR

code GUG00009  
col. NARANJA / GRIS



12 PCS  
TALLAS POR COLOR

code GUG14409  
col. NARANJA / GRIS



144 PCS  
TALLAS POR COLOR





## RUMBA



### COMPOSICIÓN

RECUBRIMIENTO: U-BUBBLE TECHNOLOGY

SOPORTE: NYLON, SPANDEX Y HPPE

TALLAS: S= 7, M=8, L=9, XL=10, 2XL=11

- Guante resistente al corte C con protección contra riesgos mecánicos y térmicos
- La galga 18 permite un alto rendimiento de agarre con sensibilidad táctil
- La tecnología de nanoespuma de nitrilo U-Bubble utiliza materiales seguros, y un rendimiento de agarre excepcional. Este recubrimiento no se endurece ni se encoge con el frío.
- **Actividades de uso:** industrias del vidrio, chapa, metal y petróleo, construcción. pesado, pesca, sector residuos, automoción
- **Cómodo puño** elástico de nylon.
- Compatible con pantallas táctiles para el uso de smartphones y tablets.

TALLA	CONF. MINIMA	CANTIDAD POR CAJA	COLOR DEL PUÑO
7	12	144	■
8	12	144	■
9	12	144	■
10	12	144	■
11	12	144	■

EN407:2020



X1XXXX

EN388



4X42C



Oeko-Tex®  
Standard 100



code GUG00023  
col. GRIS / AMARILLO

LOTS OF  
12 PCS  
TALLAS POR COLOR

code GUG14423  
col. GRIS / AMARILLO

LOTS OF  
144 PCS  
TALLAS POR COLOR



## JASPER



### COMPOSICIÓN

RECUBRIMIENTO: NITRILLO MICRO FOAM ULTRARRESISTENTE

SOPORTE: SGF TECH

TALLAS: S= 7, M=8, L=9, XL=10, 2XL=11

- Guante resistente a los cortes D con protección contra riesgos mecánicos y térmicos
- La galga 18 permite un alto rendimiento de agarre con sensibilidad táctil
- Recubrimiento diseñado para canalizar líquidos
- Refuerzo verde entre el pulgar y el índice para mayor durabilidad
- **Ámbitos de uso:** vidrio, chapa, metalurgia e industria petrolífera, construcción pesada, pesca, industria de residuos, automoción, apto para el contacto con alimentos
- SGF TECH permite que el guante tenga protección contra cortes a pesar de no tener fibras de vidrio o acero en su interior, evitando la irritación de la piel durante su uso.
- Compatible con pantallas táctiles para el uso de smartphones y tablets.

TALLA	CONF. MINIMA	CANTIDAD POR CAJA	COLOR DEL PUÑO
7	12	144	■
8	12	144	■
9	12	144	■
10	12	144	■
11	12	144	■

EN407:2020



X1XXXX

EN388



4X42D



Oeko-Tex®  
Standard 100



code GUG00010  
col. VERDE / GRIS

LOTS OF  
12 PCS  
TALLAS POR COLOR

code GUG14410  
col. VERDE / GRIS

LOTS OF  
144 PCS  
TALLAS POR COLOR







## POLKA



### COMPOSICIÓN

RECUBRIMIENTO: U-BUBBLE TECHNOLOGY

SOPORTE: NYLON, SPANDEX Y HPPE

TALLAS: S= 7, M=8, L=9, XL=10, 2XL=11

- Guante resistente a los cortes D con protección contra riesgos mecánicos y térmicos
- La galga 18 permite un alto rendimiento de agarre con sensibilidad táctil
- La tecnología de nanoespuma de nitrilo U-Bubble utiliza materiales seguros, y un rendimiento de agarre excepcional. Este recubrimiento no se endurece ni se encoge con el frío.
- **Actividades de uso:** industrias del vidrio, chapa, metal y petróleo, construcción, pesado, pesca, sector residuos, automoción
- **Cómodo puño** elástico de nylon.
- Compatible con pantallas táctiles para el uso de smartphones y tablets.

TALLA	CONF. MINIMA	CANTIDAD POR CAJA	COLOR DEL PUÑO
7	12	144	■
8	12	144	■
9	12	144	■
10	12	144	■
11	12	144	■

EN407:2020



X1XXXX

EN388



4X42D



Oeko-Tex®  
Standard 100



## KAI



### COMPOSICIÓN

RECUBRIMIENTO: W-LITE NITRILE

SOPORTE: HPPE, TUNGSTENO, NYLON, POLIÉSTER, SPANDEX

TALLAS: S= 7, M=8, L=9, XL=10, 2XL=11

- Guante E resistente a los cortes con protección contra riesgos mecánicos y térmicos
- La galga 21 aumenta la destreza, mejor ajuste y ligereza
- Resistencia a la abrasión +25.000 ciclos tres veces superior a cualquier guante
- Refuerzo amarillo entre el pulgar y el índice para mayor durabilidad
- **Ámbitos de uso:** industria del vidrio, chapa, metal y petróleo, construcción pesada, pesca, residuos, automoción, apto para el contacto con alimentos
- W-LITE NITRILE es una nanoespuma ultrafina y extremadamente transpirable. El tungsteno insertado en el guante garantiza seguridad y protección contra cortes.
- Compatible con pantallas táctiles para el uso de smartphones y tablets.

TALLA	CONF. MINIMA	CANTIDAD POR CAJA	COLOR DEL PUÑO
7	12	144	■
8	12	144	■
9	12	144	■
10	12	144	■
11	12	144	■

EN407:2020



X1XXXX

EN388



4X42E



Oeko-Tex®  
Standard 100



code GUG00024  
col. GRIS / NARANJA



12 PCS  
TALLAS POR COLOR

code GUG14424  
col. GRIS / NARANJA



144 PCS  
TALLAS POR COLOR

code GUG00011  
col. AMARILLO / GRIS



12 PCS  
TALLAS POR COLOR

code GUG14411  
col. AMARILLO / GRIS



144 PCS  
TALLAS POR COLOR





**NEW**

## GRAVEL

CUT F

### COMPOSICIÓN

RECUBRIMIENTO: U-BUBBLE PLUS - NITRILE

SOPORTE: NYLON, SPANDEX Y HPPE

TALLAS: S= 7, M=8, L=9, XL=10, 2XL=11

- Guante anticorte de 24 agujas F
- Ultra resistente, mantiene su rendimiento a lo largo del tiempo.
- Ultra fino, garantiza una sensibilidad y destreza excepcionales.
- Destreza superior: precisión absoluta en los movimientos.
- Comodidad prolongada: menor fatiga y transpirabilidad óptima.
- Sensibilidad sin igual: el guante más parecido a la mano desnuda.
- Aspecto premium: tejido ultra tupido y efecto «segunda piel».

TALLA	CONF. MINIMA	CANTIDAD POR CAJA	COLOR DEL PUÑO
7	12	144	
8	12	144	
9	12	144	
10	12	144	
11	12	144	

EN407:2020



X1XXXX

EN388



4542F

Oeko-Tex®  
Standard 100



**NEW**

## IRON

CUT D

### COMPOSICIÓN

RECUBRIMIENTO: U-BUBBLE PLUS - NITRILE

SOPORTE: SGF TECH - STEEL GLASS FREE

TALLAS: S= 7, M=8, L=9, XL=10, 2XL=11

- Guante anticorte de 24 agujas D
- Ultra resistente, mantiene su rendimiento a lo largo del tiempo.
- Ultra fino, garantiza una sensibilidad y destreza excepcionales.
- Destreza superior: precisión absoluta en los movimientos.
- Comodidad prolongada: menor fatiga y transpirabilidad óptima.
- Sensibilidad sin igual: el guante más parecido a la mano desnuda.
- Aspecto premium: tejido ultra tupido y efecto «segunda piel».

TALLA	CONF. MINIMA	CANTIDAD POR CAJA	COLOR DEL PUÑO
7	12	144	
8	12	144	
9	12	144	
10	12	144	
11	12	144	

EN407:2020



X1XXXX

EN388



4541D

Oeko-Tex®  
Standard 100



code **GUG00057**  
col. NEGRO / ROJO

LOTS OF 12 PCS  
TALLAS POR COLOR

code **GUG14457**  
col. NEGRO / ROJO

LOTS OF 144 PCS  
TALLAS POR COLOR

code **GUG00056**  
col. NEGRO / NARANJA

LOTS OF 12 PCS  
TALLAS POR COLOR

code **GUG14456**  
col. NEGRO / NARANJA

LOTS OF 144 PCS  
TALLAS POR COLOR





# 2.4

## GAUGE



NEW

## STONE

CUT C

### COMPOSICIÓN

RECUBRIMIENTO: U-BUBBLE PLUS - NITRILE

SOPORTE: SGF TECH - STEEL GLASS FREE

TALLAS: S= 7, M=8, L=9, XL=10, 2XL=11

- Guante anticorte de 24 agujas C
- Ultra resistente, mantiene su rendimiento a lo largo del tiempo.
- Ultra fino, garantiza una sensibilidad y destreza excepcionales.
- Destreza superior: precisión absoluta en los movimientos.
- Comodidad prolongada: menor fatiga y transpirabilidad óptima.
- Sensibilidad sin igual: el guante más parecido a la mano desnuda.
- Aspecto premium: tejido ultra tupido y efecto «segunda piel».

TALLA	CONF. MINIMA	CANTIDAD POR CAJA	COLOR DEL PUÑO
7	12	144	ROJO
8	12	144	AMARILLO
9	12	144	MARRÓN
10	12	144	NEGRO
11	12	144	CYAN

EN407:2020



X1XXXX

EN388



4442C

Oeko-Tex®  
Standard 100



code **GUG00055**  
col. NEGRO / VERDE



12 PCS  
TALLAS POR COLOR

code **GUG14455**  
col. NEGRO / VERDE



144 PCS  
TALLAS POR COLOR





**NEW**

## OIL PROOF

CUT D

### COMPOSICIÓN

RECUBRIMIENTO: TRIPLE RECUBRIMIENTO DE NITRILO  
SOPORTE: NYLON, HPPE, FIBRA DE VIDRIO  
TALLAS: XS= 6, S= 7, M=8, L=9, XL=10, 2XL=11, 3XL= 12

- Guante resistente a cortes de grosor 18 D.
- El triple revestimiento hace que el guante sea impermeable a líquidos y aceites.
- Revestimiento de 3/4 para protección hasta los nudillos.
- Compatible con pantallas táctiles para su uso con smartphones y tabletas.



**NEW**

## OIL PROOF TOP

CUT F

### COMPOSICIÓN

RECUBRIMIENTO: TRIPLE RECUBRIMIENTO DE NITRILO  
SOPORTE: NYLON, HPPE, FIBRA DE VIDRIO  
TALLAS: XS= 6, S= 7, M=8, L=9, XL=10, 2XL=11, 3XL= 12

- Guante resistente a cortes de grosor 18 F.
- El triple revestimiento hace que el guante sea impermeable a líquidos y aceites.
- Revestimiento completo para una protección total
- Compatible con pantallas táctiles para su uso con smartphones y tabletas.

TALLA	CONF. MINIMA	CANTIDAD POR CAJA	COLOR DEL PUÑO
6	12	144	
7	12	144	
8	12	144	
9	12	144	
10	12	144	
11	12	144	
12	12	144	

EN407:2020



X1XXXX

EN388



4542D



Oeko -Tex®  
Standard 100

TALLA	CONF. MINIMA	CANTIDAD POR CAJA	COLOR DEL PUÑO
6	12	144	
7	12	144	
8	12	144	
9	12	144	
10	12	144	
11	12	144	
12	12	144	

EN407:2020



X1XXXX

EN388



4542F



Oeko -Tex®  
Standard 100

code GUG00049  
col. NEGRO / NARANJA



LOTS OF  
12 PCS  
TALLAS POR COLOR

code GUG14449  
col. NEGRO / NARANJA



LOTS OF  
144 PCS  
TALLAS POR COLOR

code GUG00050  
col. NEGRO / ROJO



LOTS OF  
12 PCS  
TALLAS POR COLOR

code GUG14450  
col. NEGRO / ROJO



LOTS OF  
144 PCS  
TALLAS POR COLOR







## MAZURKA

CUT F

### COMPOSICIÓN

RECUBRIMIENTO: U-BUBBLE TECHNOLOGY

SOPORTE: NYLON, SPANDEX Y HPPE

TALLAS: S= 7, M=8, L=9, XL=10, 2XL=11

- Guante F resistente a los cortes con protección contra riesgos mecánicos y térmicos
- La galga 18 permite un alto rendimiento de agarre con sensibilidad táctil
- La tecnología de nanoespuma de nitrilo U-Bubble utiliza materiales seguros, y un rendimiento de agarre excepcional. Este recubrimiento no se endurece ni se encoge con el frío.
- **Actividades de uso:** industrias del vidrio, chapa, metal y petróleo, construcción, pesado, pesca, sector residuos, automoción
- Cómodo puño elástico de nylon.
- Compatible con pantallas táctiles para el uso de smartphones y tablets.

TALLA	CONF. MINIMA	CANTIDAD POR CAJA	COLOR DEL PUÑO
7	12	144	ROJO
8	12	144	AMARILLO
9	12	144	MARRÓN
10	12	144	NEGRO
11	12	144	VERDE

EN407:2020



EN388



Oeko-Tex® Standard 100



## SHIELD

CUT F

### COMPOSICIÓN

RECUBRIMIENTO: W-LITE NITRILE

SOPORTE: HPPE, TUNGSTENO, NYLON, POLIÉSTER, SPANDEX

TALLAS: S= 7, M=8, L=9, XL=10, 2XL=11

- Guante F resistente a los cortes con protección contra riesgos mecánicos y térmicos
- La galga 21 aumenta la destreza, mejor ajuste y ligereza
- Resistencia a la abrasión +25.000 ciclos tres veces superior a cualquier guante
- Refuerzo rojo entre el pulgar y el índice para mayor durabilidad
- **Ámbitos de uso:** industria del vidrio, chapa, metal y petróleo, construcción pesada, pesca, residuos, automoción, apto para el contacto con alimentos
- W-LITE NITRILE es una nanoespuma ultrafina y extremadamente transpirable. El tungsteno insertado en el guante garantiza seguridad y protección contra cortes.
- Compatible con pantallas táctiles para el uso de smartphones y tablets.

TALLA	CONF. MINIMA	CANTIDAD POR CAJA	COLOR DEL PUÑO
7	12	144	ROJO
8	12	144	AMARILLO
9	12	144	MARRÓN
10	12	144	NEGRO
11	12	144	VERDE

EN407:2020



EN388



Oeko-Tex® Standard 100



code GUG00025  
col. GRIS / ROJO



code GUG14425  
col. GRIS / ROJO



code GUG00041  
col. GRIS / ROJO



code GUG14441  
col. GRIS / ROJO



# Protección contra el Frío

Los guantes de trabajo de protección contra el clima frío están diseñados para mantener las manos cálidas y protegidas en entornos de clima frío. Están fabricados con tejidos exteriores resistentes al viento y a la humedad, como nailon y cuero, que ofrecen protección contra la lluvia y la nieve.

Los guantes también están reforzados para resistir la abrasión y garantizar la durabilidad en condiciones de trabajo difíciles.

Son ideales para trabajos al aire libre, en cámaras frigoríficas, en el sector logístico y de la construcción durante el invierno.



DESCUBRE LA COLECCIÓN  
**PROTECCIÓN CONTRA EL FRÍO**







## OLAF



### COMPOSICIÓN

RECUBRIMIENTO: HPT

SOPORTE INTERNA: ALGODÓN CEPILLADO

SOPORTE EXTERNA: POLIAMIDA

TALLAS: S= 7, M=8, L=9, XL=10, 2XL=11

- Guante de protección contra riesgos mecánicos y térmicos
- La galga 15 proporciona un mejor tacto y facilitan el trabajo de precisión
- Tecnología repelente al agua HPT: la formulación única del recubrimiento permanece. Suave y flexible a temperaturas de hasta -50°C.
- Actividades de uso: industria alimentaria, pesca, agricultura y jardinería, trabajo exterior, apto para el contacto con alimentos
- Cómodo puño elástico de nylon.

TALLA	CONF. MINIMA	CANTIDAD POR CAJA	COLOR DEL PUÑO
7	12	144	■
8	12	144	■
9	12	144	■
10	12	144	■
11	12	144	■

EN407:2020



X1XXXX

EN388



3231A

EN511:2006



X2X



code GUG00016  
col. GRIS / NEGRO



12 PCS  
TALLAS POR COLOR

code GUG14416  
col. GRIS / NEGRO



144 PCS  
TALLAS POR COLOR



## COZY



### COMPOSICIÓN

RECUBRIMIENTO: PVC - HPT

SOPORTE: ACRÍLICO, NAILON Y ELASTANO

TALLAS: S= 7, M=8, L=9, XL=10, 2XL=11

- Guante técnico con revestimiento HPT - Comodidad, agarre y protección incluso en condiciones extremas
- Forro exterior: nailon y elastano para mayor elasticidad, ligereza y ajuste.
- Forro interior: acrílico cálido, ideal para trabajar incluso a bajas temperaturas
- Revestimiento: PVC con tratamiento HPT (Hydropellent Technology) - superficie hidrófuga que garantiza un excelente agarre incluso en presencia de aceite, agua o nieve.
- Malla de 15 galgas: Alta densidad para una mayor sensibilidad táctil y comodidad.
- Pantalla táctil: compatible con dispositivos digitales, para no interrumpir el trabajo
- Certificaciones: Producto Oeko-Tex®, seguro para la piel y sin sustancias nocivas
- Actividades recomendadas: Pesca y actividades en ambientes húmedos o fríos, Industria alimentaria, Logística y manipulación de mercancías, Construcción y trabajos al aire libre, Jardinería y mantenimiento de exteriores, apto para el contacto con alimentos

TALLA	CONF. MINIMA	CANTIDAD POR CAJA	COLOR DEL PUÑO
7	12	144	■
8	12	144	■
9	12	144	■
10	12	144	■
11	12	144	■

EN407:2020



X1XXXX

EN388



4121A

EN511:2006



X1X



Oeko-Tex®  
Standard 100



code GUG00030  
col. GRIS / AZUL



12 PCS  
TALLAS POR COLOR

code GUG14430  
col. GRIS / AZUL



144 PCS  
TALLAS POR COLOR



# Protección contra el calor

Los guantes de trabajo ignífugos protegen las manos y los brazos del calor causado por las llamas y los objetos a altas temperaturas. Son EPI que cumplen no sólo la norma EN388 de guantes de trabajo, sino también la norma EN407 de resistencia a altas temperaturas.

La combinación con la protección contra cortes y la resistencia a la abrasión los convierte en los guantes ignífugos utilizados por los cuerpos de bomberos, protección civil y también en cocinas profesionales.



DESCUBRE LA COLECCIÓN  
**PROTECCIÓN CONTRA  
EL CALOR**







**NEW**

## FLAME



HEAT

### COMPOSICIÓN

RECUBRIMIENTO: CORTEZA DE TERNERA

SOPORTE: ALGODÓN

TALLAS: L=9, XL=10, 2XL=11

- **Material:** serraje de vaca grueso, resistente y duradero
- **Protección:** Alta resistencia a las llamas y al calor
- **Manguito:** 14 cm extendido, para mayor protección del antebrazo
- **Refuerzos:** Insertados a lo largo de los bordes para mayor resistencia
- **Comodidad:** suave forro interior de algodón para un uso prolongado sin molestias
- **Uso ideal:** Soldadura, metalurgia y entornos de alto riesgo térmico

TALLA	CONF. MINIMA	CANTIDAD POR CAJA
9	12	72
10	12	72
11	12	72

EN407:2020



412X4X

EN388



4143X

EN12477:2001+A1:2005

Type A



**NEW**

## FORGE



HEAT

### COMPOSICIÓN

RECUBRIMIENTO: CORTEZA DE TERNERA

SOPORTE: ALGODÓN

TALLAS: XL=10

- **Guante de serraje de vaca con protección avanzada para soldadura**
- **Material duradero:** serraje de vaca de alta calidad, robusto y duradero
- **Protección extra:** Costuras de los dedos fabricadas con hilo Kevlar® para una mayor resistencia a cortes y abrasiones.
- **Refuerzos estratégicos:** palma y pulgar reforzados para una mayor durabilidad en las zonas de mayor tensión.
- **Manguito:** 15 cm para una mayor protección del antebrazo
- **Interior afelpado:** comodidad y calidez durante un uso prolongado
- **Certificaciones:** Cumple las normas de seguridad para trabajos de soldadura
- **EPI Riesgo Cat. 3**

TALLA	CONF. MINIMA	CANTIDAD POR CAJA
10	12	72

EN407:2020



422244

EN388



4134X

EN12477:2001+A1:2005

Type A

code GUG00035  
col. ROJO

LOTS OF



12 PCS

TALLAS POR COLOR

code GUG07235  
col. ROJO

LOTS OF



72 PCS

TALLAS POR COLOR

code GUG00034  
col. AZUL

LOTS OF



12 PCS

TALLAS POR COLOR

code GUG07234  
col. AZUL

LOTS OF



72 PCS

TALLAS POR COLOR



# Guantes desechables

Los guantes desechables se han convertido en una herramienta indispensable en muchos sectores, desde la construcción a la restauración, pasando por la sanidad, la cosmética o el tatuaje. Utilizando materiales de alta calidad como el nitrilo y el látex, los guantes desechables U-Power ofrecen protección, confort y la versatilidad necesaria para afrontar los retos diarios con la máxima seguridad.

El nitrilo es una de las mejores opciones para quienes buscan protección y resistencia, especialmente para las personas alérgicas al látex. Los guantes de nitrilo son antialérgicos y ofrecen una gran resistencia a desgarros y pinchazos.



DESCUBRE LA COLECCIÓN  
**GUANTES DESECHABLES**







**NEW**

## ONE SHOT



**DISPOSABLE**

**MATERIAL: NITRIL**

**TALLAS:** S= 7, M=8, L=9, XL=10

- Agarre especial 3D en palma y dedos para un agarre seguro y óptimo
- Máximo agarre incluso en superficies húmedas o aceitosas
- Guante ultrarresistente y robusto
- Peso 8,4 g con 0,15-0,20 mm de grosor
- Ingeniería mecánica, automoción, industria pesada
- EPI Riesgo Cat. 3
- EN ISO 374-5:2016: guantes de protección contra bacterias y hongos
- La ausencia de polvo reduce el riesgo de dermatitis y contaminación
- Desechables, ambidiestros. 100% sin látex
- 1,5 AQL
- Apto para el contacto con alimentos



EN ISO 374-1:2016/Type B



KPJT

EN ISO 374-5:2016



code **GUG0440F**  
col. NARANJA



**50 PCS POR BOX**  
TALLAS POR COLOR

code **GUG044BC**  
col. NEGRO



**50 PCS POR BOX**  
TALLAS POR COLOR





**NEW**

## ONE SHOT AZUL DISPOSABLE

**MATERIAL: NITRILO**

**TALLAS:** S= 7, M=8, L=9, XL=10

- Ultrafino y ultraligero.
- Peso: 3 g con 0,06 mm de grosor
- Superficie micro rugosa en las puntas de los dedos
- Ingeniería mecánica, automoción, industria pesada
- EPI Riesgo Cat. 3
- EN ISO 374-5:2016: guantes de protección contra bacterias y hongos
- La ausencia de polvo reduce el riesgo de dermatitis y contaminación
- Desechables, ambidiestros. 100% sin látex
- 1,5 AQL
- Apto para el contacto con alimentos



EN ISO 374-1:2016/Type B



KPT



EN ISO 374-5:2016



VIRUS



**NEW**

## ONE SHOT BLACK DISPOSABLE

**MATERIAL: NITRILO**

**TALLAS:** S= 7, M=8, L=9, XL=10

- Mayor sensibilidad y agarre gracias a la superficie micro rugosa de los dedos.
- Peso: 4 g. con 0,08 mm de grosor
- La ausencia de polvo reduce el riesgo de dermatitis e irritaciones cutáneas.
- Sin silicona
- Ingeniería mecánica, automoción, industria pesada
- EPI Riesgo Cat. 3
- EN ISO 374-5:2016: guantes de protección contra bacterias y hongos
- La ausencia de polvo reduce el riesgo de dermatitis y contaminación
- Desechables, ambidiestros. 100% sin látex
- 1,5 AQL
- Apto para el contacto con alimentos



EN ISO 374-1:2016/Type B



KPT



EN ISO 374-5:2016



VIRUS



LOTS OF 10 BOX  
code **GUG00047**  
col. AZUL CLARO   
**100 PCS POR BOX**  
TALLAS POR COLOR

LOTS OF 10 BOX  
code **GUG00045**  
col. NEGRO   
**100 PCS POR BOX**  
TALLAS POR COLOR







**NEW**

## ONE SHOT BLUE DISPOSABLE

**MATERIAL: NITRILLO**

**TALLAS:** S= 7, M=8, L=9, XL=10

- Mayor grosor para una mayor durabilidad.
- Sin silicona.
- Peso: 5 g con 0,13 mm de grosor
- Sin polvo, reduce el riesgo de dermatitis e irritaciones cutáneas
- Ingeniería mecánica, automoción, industria pesada
- EPI Riesgo Cat. 3
- EN ISO 374-5:2016: guantes de protección contra bacterias y hongos
- La ausencia de polvo reduce el riesgo de dermatitis y contaminación
- Desechables, ambidiestros. 100% sin látex
- 1,5 AQL
- Apto para el contacto con alimentos



EN ISO 374-1:2016/Type B



KPT

EN ISO 374-5:2016



VIRUS



SILICON FREE



code **GUG00043**  
col. AZUL



**100 PCS POR BOX**  
TALLAS POR COLOR



# Protección química

Los guantes de protección química están diseñados para proteger las manos de sustancias químicas peligrosas, agentes biológicos y otras contaminaciones, garantizando impermeabilidad, resistencia y comodidad gracias a materiales específicos como nitrilo, látex, neopreno y PVC, y deben cumplir con la normativa europea EN 374, indicando la protección específica con pictogramas.

Son guantes especiales fabricados para resistir la penetración y la permeación de sustancias nocivas, previniendo quemaduras, irritaciones y otros daños en la piel. Se utilizan en laboratorios, industrias químicas, alimentarias, sanitarias y en cualquier lugar donde se manipulen productos agresivos o exista riesgo de contacto con agentes patógenos.



DESCUBRE LA COLECCIÓN  
**PROTECCIÓN QUÍMICA**







**NEW**

## KLYRO



**MATERIAL: NITRILIO**

**TALLAS:** S= 7, M=8, L=9, XL=10, 2XL=11

- Guante de 18 agujas
- EPI Riesgo Cat. 3
- Protección química fiable: el material de nitrilo crea una barrera eficaz contra muchas sustancias químicas utilizadas habitualmente en los procesos industriales.
- Detección inmediata de daños: el forro interior de color permite ver inmediatamente cualquier desgaste o perforación, y el borde doblado del guante ayuda a evitar que los líquidos se deslicen hacia el antebrazo.
- Aderencia mejorada: el tratamiento de la superficie exterior permite agarrar con seguridad objetos resbaladizos, tanto húmedos como con presencia de aceites.
- Larga duración: la gran resistencia del material garantiza un uso prolongado incluso en condiciones de trabajo intensas.
- Comodidad y precisión: la fusión entre el forro y el revestimiento exterior garantiza un ajuste más natural, mayor comodidad y buena sensibilidad en las operaciones de precisión.
- Apto para el contacto con alimentos: se puede utilizar en aplicaciones relacionadas con la manipulación de alimentos gracias a su conformidad con las normativas europeas; no contiene sustancias consideradas nocivas para el ser humano.

EN407:2020



X1XXXX

EN388



4121A

EN ISO 374-1:2016/Type B



JKOPT

EN ISO 374-5:2016



VIRUS

code GUG00031  
col. PETRÓLEO/NEGRO



12 PCS

TALLAS POR COLOR

code GUG06031  
col. PETRÓLEO/NEGRO



60 PCS

TALLAS POR COLOR



**NEW**

## CUTTY



**MATERIAL: NITRILIO**

**TALLAS:** S= 7, M=8, L=9, XL=10, 2XL=11

- Guante de 18 agujas
- EPI Riesgo Cat. 3
- Protección química fiable: el material de nitrilo crea una barrera eficaz contra muchas sustancias químicas utilizadas habitualmente en los procesos industriales.
- Detección inmediata de daños: el forro interior de color permite ver inmediatamente cualquier desgaste o perforación, y el borde doblado del guante ayuda a evitar que los líquidos se deslicen hacia el antebrazo.
- Resistencia mejorada a los cortes: la estructura con fibra técnica reforzada ofrece una protección superior contra los riesgos de corte.
- Aderencia mejorada: el tratamiento de la superficie exterior permite agarrar con seguridad objetos resbaladizos, tanto húmedos como con presencia de aceites.
- Larga duración: la gran resistencia del material garantiza un uso prolongado incluso en condiciones de trabajo intensas.
- Comodidad y precisión: la fusión entre el forro y el revestimiento exterior garantiza un ajuste más natural, mayor comodidad y buena sensibilidad en las operaciones de precisión.
- Apto para el contacto con alimentos: se puede utilizar en aplicaciones relacionadas con la manipulación de alimentos gracias a su conformidad con las normativas europeas; no contiene sustancias consideradas nocivas para el ser humano.

EN407:2020



X1XXXX

EN388



4X32C

EN ISO 374-1:2016/Type B



JKOPT

EN ISO 374-5:2016



code GUG00036  
col. PETRÓLEO



12 PCS

TALLAS POR COLOR

code GUG06036  
col. PETRÓLEO



60 PCS

TALLAS POR COLOR





**NEW**

## SPIX



### COMPOSICIÓN

RECUBRIMIENTO: NITRILLO

SOPORTE: FLOCCADO

TALLAS: S= 7, M=8, L=9, XL=10, 2XL=11

- Menor riesgo de contaminación: la ausencia de felpa interna evita la liberación de pelusas, lo que reduce la posibilidad de contaminar superficies o productos.
- Comodidad de uso: el grosor de la palma de nitrilo (aproximadamente 0,38 mm) ofrece una sensación cómoda incluso durante usos prolongados.
- Protección química avanzada: la formulación de nitrilo de alto rendimiento garantiza una defensa eficaz contra muchas sustancias peligrosas, de acuerdo con las normas EN ISO 374, Tipo A.
- EPI Riesgo Cat. 3
- Apto para el contacto con alimentos.
- Longitud de la manga: 33 cm.

EN388



4X01X

EN ISO 374-1:2016/Type A



JKLOPT

EN ISO 374-5:2016



code **GUG00038**  
col. TURQUESA

LOTS OF



12 PCS  
TALLAS POR COLOR

code **GUG14438**  
col. TURQUESA

LOTS OF



144 PCS  
TALLAS POR COLOR









# CASCOS DE TRABAJO



Casco de trabajo ligero y muy cómodo con barra multifunción que protege contra la suciedad, el sol, el viento y la lluvia.

• SISTEMA DE AJUSTE ADAPTATIVO

• VISERA PROTECTORA

• PREDISPOSICIÓN A LAS OREJERAS

• SISTEMA ANTIDESPLAZAMIENTO

• ACOLCHADO INTERCAMBIABLE Y TRANSPIRABLE

• BANDA DELANTERA AJUSTABLE

• RANURA PARA LINTERNA

• CARCASA FLUORESCENTE

• SISTEMA DE CORREAS TRASERAS

• SISTEMA DE RECIRCULACIÓN DE AIRE





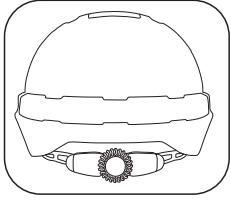

## SISTEMA DE AJUSTE ADAPTATIVO

Sistema de ajuste micrométrico de la talla que se adapta a todos los tamaños de cabeza proporcionando comodidad y ajuste excelente.

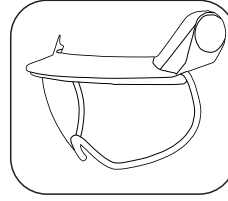

## VISERA PROTECTORA

- Marco con visera para proteger del sol, el agua y la suciedad
- Borde de la lente de goma a prueba de golpes
- Mecanismo de rotación de 4 posiciones
- Sistema de pasador antidesenroscado LICENCIADO
- Sistema de fijación/desmontaje rápido sin tornillos ni piezas separadas
- Bolsa protectora de visera

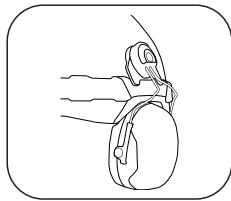

## PREDISPOSICIÓN A LAS OREJERAS

Sistema de fijación universal para cualquier tipo de orejera disponible en el mercado

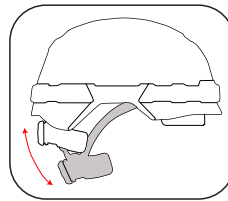

## SISTEMA ANTIDESPLAZAMIENTO

- Posicionamiento compacto cuando está replegado
- Reposacabezas regulable en altura
- Ajuste cómodo
- Estructura transpirable
- Rueda de diámetro antideslizante

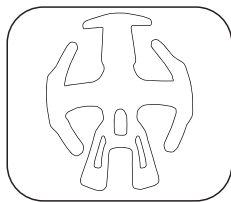

## ACOLCHADO INTERCAMBIABLE Y TRANSPIRABLE

- Cumple la norma EN397
- Hueco interior para mayor ventilación
- Acolchado transpirable aligerado
- Intercambiables: fácil colocación
- Ajuste cómodo

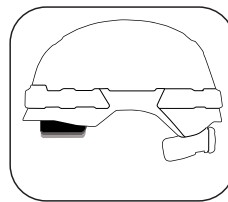

## BANDA DELANTERA AJUSTABLE

- Cumple la norma EN397
- Ajustable en 3 posiciones diferentes
- Acolchado transpirable, desmontable y lavable

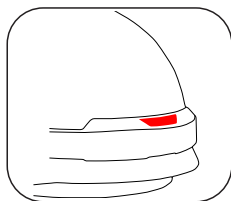

## RANURA PARA LINTERNA

Orificio frontal que permite una iluminación intensa y uniforme en todo el campo de visión

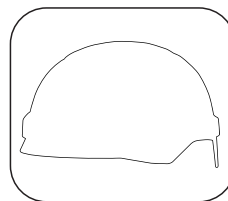

## CARCASA FLUORESCENTE

Gama de colores fluorescentes

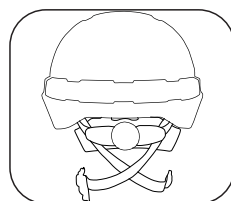

## SISTEMA DE CORREAS TRASERAS

- Tirantes cruzados en la espalda
- Estabilidad
- Ajuste ceñido y cómodo

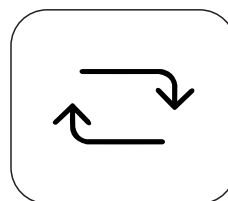

## SISTEMA DE RECIRCULACIÓN DE AIRE

Forma de la carcasa interna y externa diseñada para proporcionar al usuario una mayor sensación de ligereza y frescor





## ANTARES

TALLA UNIVERSAL: 52 A 63

# CASCOS

### MATERIALES

**CUBIERTA EXTERIOR:** POLICARBONATO LEXAN™ : Material extremadamente resistente a golpes e impactos, prácticamente irrompible, no se astilla ni se rompe, con una resistencia mecánica tres veces superior al ABS y cinco veces superior al polipropileno.

**CORONA INTERIOR:** AMPLIADO HD EPS

**REFUERZO INTERNO:** EPS HD AMPLIADO QUE CUMPLE LA NORMA EN397:2012+A1:2012

**BANDA FRONTAL, ACOLCHADO, CORREAS:** NYLON TRANSPIRABLE

**CORREA CHIN:** CUERO DE IMITACIÓN

- **Peso:** 450 g
- **Normas:** EN 397:2012+A1:2012
- **Ensayos EN397 adicionales:** -30°C
- **Protección contra impactos frontales, traseros y laterales** gracias a la corona interna
- **Cláusula 4.2.2 penetración**
- **Ámbito de aplicación:** Andamios, tejados y superficies inclinadas, estructuras metálicas, trabajos con cuerdas, evacuación por cable, entornos confinados, escaleras portátiles y plataforma, elevadoras, arboricultura, rescate aéreo



code **HHS001VF**  
col. VERDE FLUO



code **HHS001WW**  
col. WHITE



code **HHS001YF**  
col. YELLOW FLUO



code **HHS001RM**  
col. RED MAGMA



code **HHS001OF**  
col. ORANGE FLUO



code **HHS001BC**  
col. BLACK CARBON



code **HHS001YP**  
col. YELLOW



code **HHS001DB**  
col. DEEP BLUE

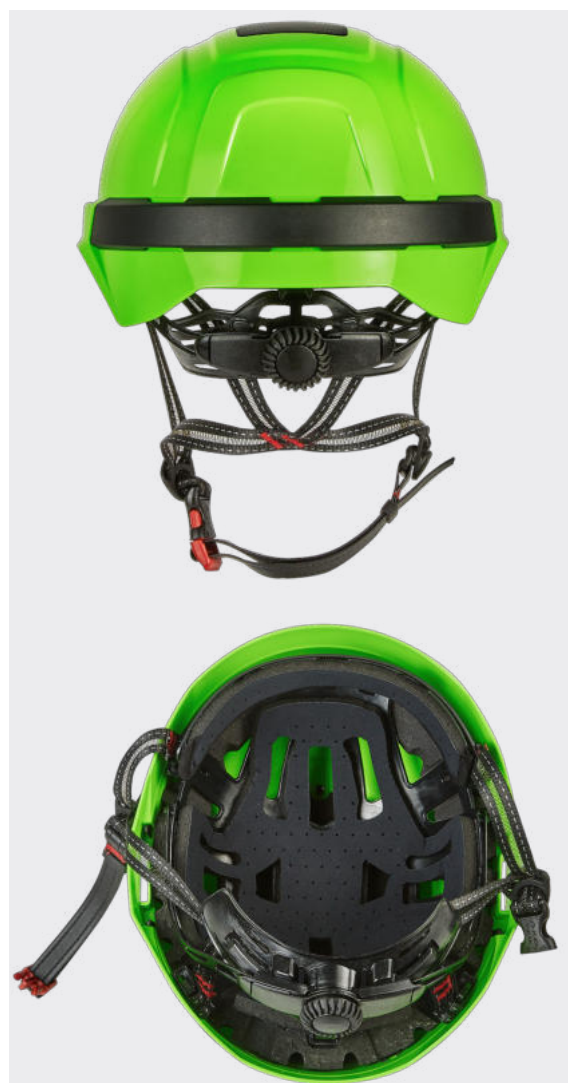







### MATERIALES

- **VISERA:** policarbonato resistente a los arañazos de 2 mm
- **SOPORTE PARA VISERA:** ABS
- **SISTEMA DE ENGANCHE:** LUCEL (POLIOXIMETILENO) Y LATAMID (NAILON 66)
- **PESO:** 125 gr
- **CONFORME A LA NORMA:** EN ISO 16321-1:2022

- **Actividades de uso:** La visera modelo VISOR CLEAR está expresamente diseñada para ser utilizada con el casco de protección ANTARES en entornos laborales, como obras de construcción, producción industrial, etc., con el fin de proteger el rostro de posibles impactos, agentes químicos, polvo y radiaciones, tal y como se indica en los puntos 4-5 de la norma EN ISO 16321-1:2022.



**CLEAR**  
code HHA001CL



**SMOKE**  
code HHA001BC

## Nota Informativa – VISORES

La norma EN ISO 16321-1:2022 es una norma técnica internacional y europea que especifica los requisitos generales para los dispositivos de protección ocular y facial para uso profesional. En concreto, esta norma trata los requisitos de seguridad, rendimiento, materiales, diseño, marcado y ensayo de gafas de protección, viseras y otros protectores oculares y faciales utilizados en el lugar de trabajo para proteger contra riesgos tales como:

- impactos de partículas volantes y fragmentos
- radiaciones ópticas (por ejemplo, UV/IR)
- polvo, goteo de líquidos
- metales fundidos, calor, llamas
- gases, vapores y aerosoles

Entre otros aspectos considerados también se encuentran las pruebas de resistencia a los impactos, la calidad óptica, la adaptabilidad y las marcas obligatorias.

### RENDIMIENTO Y CARACTERÍSTICAS DE RENDIMIENTO:

	ENHANCED OPTICAL PERFORMANCE	DETECTION OF SIGNAL LIGHTS	ULTRAVIOLET PROTECTIVE FILTERS	SUNGLARE FILTERS FOR OCCUPATIONAL USE	HIGH-SPEED IMPACT RESISTENCE	RESISTANCE TO SURFACE DAMAGE DUE TO FLYING FINE PARTICLE
CLEAR	●	●	UL1,2 SCALE NUMBER		DT LEVEL	●
SMOKE	●	●		GL3 SCALE NUMBER	LEVEL D	●

### LENTE TRANSPARENTE (UL – RENDIMIENTO ÓPTICO MEJORADO)

Lente transparente con prestaciones ópticas avanzadas, conforme a los requisitos de Enhanced Optical Performance, garantiza una visión nítida y un confort visual prolongado. Asegura el correcto reconocimiento de las señales luminosas y está equipada con un filtro ultravioleta (UL), lo que la hace ideal para ambientes interiores o con iluminación controlada.

### LENTE AHUMADA (GL3 – D / DT)

Lente ahumada con calidad óptica mejorada, diseñada para reducir el deslumbramiento y que cumple con los requisitos de Sunglare Filters for Occupational Use (GL3). Mantiene una percepción correcta de los colores de las señales y ofrece resistencia a los impactos a alta velocidad (D / DT), lo que la hace adecuada para entornos exteriores y condiciones de luz intensa.





## Nota Informativa – Cascos de protección

### LEGISLACIÓN EUROPEA

Se trata de la norma europea que especifica los requisitos físicos y de rendimiento, los requisitos de marcado y los métodos de ensayo para los cascos de protección para la industria. Los cascos de protección para la industria tienen como objetivo principal proteger al usuario de la caída de objetos y de las lesiones óseo-cerebrales que pueden producirse. La norma de seguridad incluye pruebas de absorción de impactos verticales, resistencia a la perforación, resistencia a las llamas y fijación de la correa de la barbilla proporcionada. También hay requisitos opcionales no obligatorios de EN397 tales como temperaturas muy bajas, temperaturas muy altas, metal fundido y deformación lateral.

### IMPACTOS Y PENETRACIÓN

La resistencia al impacto de objetos que caen implica un impacto desde arriba a una cierta distancia. Los sensores de la cabeza de prueba deben registrar una fuerza absorbida inferior a 5,0 kN, con el fin de evitar o reducir el traumatismo del usuario. La resistencia a la perforación (por objetos cortantes/afilados) implica el impacto de un percutor afilado que no debe perforar la calota del casco.

### RESISTENCIA AL FUEGO

La prueba de resistencia a la llama consiste en exponer la calota del casco a una llama normalizada. La prueba se supera si la exposición a las llamas y al calor no produce daños evidentes en el material y si no persiste la combustión.

### RESISTENCIA DEL BARBOQUEJO

Fijación del barboquejo, que deberá abrirse al ser sometido a una fuerza entre un mínimo de 150N y un máximo de 250N, mediante un ensayo que someta la correa a una fuerza de tracción.

### REQUISITOS OPCIONALES

El casco se puede ensayar en condiciones que demuestren su resistencia a temperaturas muy bajas -20°C o -30°C, y a temperaturas muy altas + 150°C, sin sufrir ninguna alteración o daño significativo. El requisito del metal fundido implica fundir el metal fundido. metal sobre el casco, que luego se examina en busca de daños. En las pruebas de deformación lateral, el casco se somete a fuerzas de compresión transversales, lo que resulta en deformaciones, que luego se examinan.

<b>ANTARES</b> 	<b>IMPACTOS VERTICALES</b>	<b>PENETRACIÓN</b>	<b>LIBERACIÓN DEL BARBOQUEJO</b>	<b>AEROSOL DE METAL FUNDIDO (MM)</b>	<b>FUEGO RESISTENCIA</b>	<b>DEFORMACIÓN LATERAL (LT)</b>	<b>BAJO TEMPERATURAS</b>	<b>ALTO TEMPERATURAS</b>
	●	●	●		●		●	



# ACCESORIOS +



Los accesorios que marcan la diferencia.

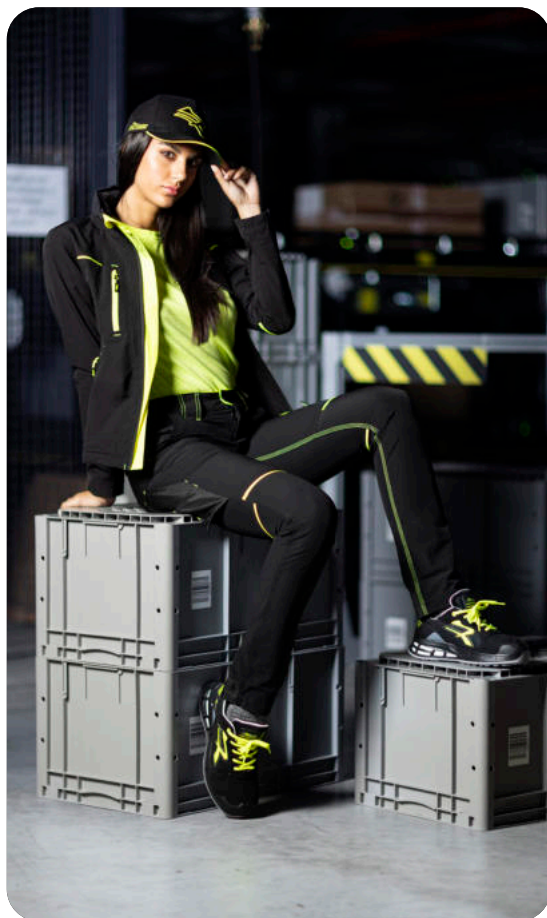



## GAFAS FUTURE

ONE SIZE

code WFU215VR



### COMPOSICIÓN

- Montura TR90
- Lentes polarizadas UV400

- Gafas de sol adecuadas para cualquier ocasión. Montura ligera, cómoda, resistente e hipoalergénica en TR90 (composición especial de nailon y fibra de carbono).
- Inserciones plateadas con "cabeza de león" en contorno y patillas transparentes con estampado del logo U-Power.
- Lentes polarizadas que mejoran la visión al absorber la luz reflejada, protegen al 100% de los rayos UVA y UVB, reduciendo la fatiga visual. Se entrega un práctico estuche con las gafas.

code WFU215VR  
col. VARI

## GAFAS VISION

ONE SIZE

NUEVO

code WFU404VR



### COMPOSICIÓN

- Monturas de plástico
- Lentes polarizadas

- Las **gafas** de sol combinan estilo y funcionalidad gracias a sus lentes polarizadas, que reducen los reflejos y protegen los ojos, ofreciendo una visión más clara, definida y cómoda.
- La **montura**, fabricada en plástico ligero pero resistente, garantiza un ajuste óptimo y una resistencia ideal para un uso prolongado.
- **Inserciones** de color y «cabeza de león» en el contorno y logotipo U-Power impreso en la lente derecha.

code WFU404VR  
col. VARI



NIKO

TALLAS M=8, L=9, XL=10, 2XL=11

S  
U  
P  
E



COMPOSICIÓN

Palma: 60% Nylon • 40% Poliuretano  
Dorso: 95% Nylon • 5% Poliuretano

- **Guante de trabajo con excelente ajuste, destreza y flexibilidad.** Dorso fabricado en material elástico, transpirable y en color fluorescente con insertos réflex en los dedos para hacer los guantes más visibles de escasa visibilidad. Palma en resistente piel sintética.
- **Refuerzo entre el dedo índice y el pulgar. Cierre de puños con velcro.** Insertos en tejido elástico entre los dedos y acabado de silicona en los dedos para aumentar el agarre.
- Este guante también es compatible con la pantalla táctil para el uso de teléfonos inteligentes y tabletas, lo que le permite estar conectado en el trabajo.



code **WGP204OF**  
col. ORANGE FLUO



code **WGP204GF**  
col. GREEN FLUO

EN 388  
EN 21420

Nota Informativa – Guantes de protección

EN 420 requisitos generales y métodos de ensayo - Guantes de protección

- El confort y la eficiencia, la destreza, las dimensiones, las tallas y longitudes mínimas.
- Marcado de guantes y ropa (marca CE, pictograma, talla, número de referencia, marca o nombre del fabricante).
- Nota de información e instrucciones de uso.
- Requisitos de los guantes de seguridad (pH y contenido de cromo VI en los guantes de cuero).
- Categorías de riesgo de los guantes (I-riesgo bajo, II-riesgo intermedio, III- riesgo complejos).
- Definición de "riesgo de menor importancia".

Protección contra: trabajo mecánico ligero y superficial, manipulación soluciones detergentes de acción débil, manipulación de pequeños componentes poco calientes (max 50°C), actividad al aire libre de invierno con temperaturas medias (max 0°C).



ABC

EN 511 Guantes de protección contra el frío

Esta norma se aplica a los guantes para proteger las manos contra el frío por convección y por contacto. Junto con el pictograma se presentan 3 dígitos (ABC) que representan los niveles de protección en relación a las cualidades de protección específicas.

A	Frío convectivo. Basado sobre la resistencia termica graduada al pasaje del frío.	0 - 4 donde 4 es el mejor
B	Frío para contacto. Sobre la base de la resistencia térmica de los guantes cuando expuestos al contacto con un objeto frío.	0 - 4 donde 4 es el mejor
C	Resistencia a la penetración de agua (5 min). 0 = penetración del agua después de 5 minutos de exposición 1 = ninguna penetración de agua despues de 5 minutos.	0 o 1*



## NITE BELT

TALLAS S/M, L/XL, 2XL/4XL

## COMPOSICIÓN

70% Poliéster • 30% Fibra de caucho natural



- Cinturón técnico con hebilla de cierre rápido y cinchas de nailon elástico.



code **WAC345BC**  
col. BLACK CARBON



## RODILLERAS

ONE SIZE



## COMPOSICIÓN

100% EVA



1

- Rodilleras ergonómicas ideales para trabajos prolongados en posición de rodillas. Adecuado para todos los pantalones U-Power equipados con bolsillos para las rodillas.
- Rodilleras que cumplen con EN 14404:2004+A1:2010 (Tipo 2, Nivel 1)



code **WGC061BC**  
col. BLACK CARBON



# BRAGA CUELLO

ONE SIZE



## COMPOSICIÓN

100% Poliéster



- Braga de cuello con los reguladores y U-Power logotipo bordado.
- Detalles reflectantes para una mayor visibilidad en colores fluorescentes.



code **WAC060BC**  
col.BLACK CARBON



code **WAC172YF**  
col.YELLOW FLUO



code **WAC172OF**  
col.ORANGE FLUO



code **WAC172PF**  
col.PINK FLUO



# ONE

ONE SIZE

## COMPOSICIÓN

100% Acrílico



- Gorro de invierno forrado Thinsulate®



code **WAC127BC**  
col.BLACK CARBON



code **WAC127YF**  
col.YELLOW FLUO



code **WAC127OF**  
col.ORANGE FLUO



code **WAC127PF**  
col.PINK FLUO







## GORRO U-POWER

ONE SIZE

### COMPOSICIÓN

#### BLACK CARBON

• 100% Acrílico

#### DEEP BLUE / ASPHALT GREY

• 50% Acrílico • 50% Poliéster



- Tejido de punto acanalado
- Etiqueta frontal

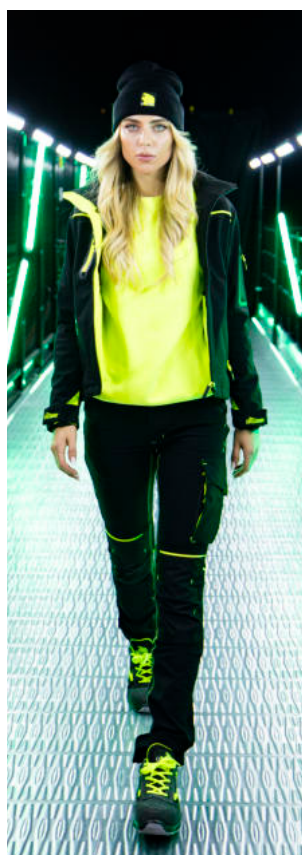

code **WAC219BC**  
col.BLACK CARBON



code **WAC219DB**  
col.DEEP BLUE



code **WAC219AG**  
col.ASPHALT GREY

## CAP U-POWER

ONE SIZE

### COMPOSICIÓN

100% Algodón

• 255 gr/m<sup>2</sup>

- Gorra confeccionada en algodón 100% transpirable, rematada con elegantes bordados en la parte frontal y lateral. Equipada con un cierre ajustable para un ajuste personalizado y una visera curvada para una protección óptima contra el sol. Ideal para cualquier ocasión, ofrece comodidad y estilo en un solo accesorio.



code **WAC292VR**  
col.VARI



# FLY POCKET

ONE SIZE

## COMPOSICIÓN

65% poliéster • 35% algodón

Tejido de refuerzo en contraste : Poly Oxford 600D



- Par de bolsillos para herramientas y piezas pequeñas fabricados en resistente tejido de poliéster y algodón, con refuerzos de polyoxford 600D en los puntos más expuestos al desgaste, como la parte inferior y los bordes superiores de los bolsillos.
- Estos bolsillos externos ofrecen resistencia y durabilidad incluso en los usos más intensivos.
- La sujeción al cinturón se realiza mediante dos sólidas presillas de velcro, que garantizan estabilidad y practicidad en cada movimiento.
- Uno de los bolsillos cuenta con dos amplios compartimentos abiertos y un compartimento con cierre de cremallera, ideal para guardar de forma segura piezas pequeñas y objetos de valor. El otro tiene tres compartimentos (uno grande y dos más pequeños) y, en la parte delantera, una cinta de poliéster 600D de alta resistencia que permite enganchar rápidamente herramientas manuales como destornilladores, alicates, tenazas y otros instrumentos de uso diario.
- Diseñados con un diseño ergonómico, estos bolsillos garantizan comodidad y funcionalidad, lo que los hace especialmente adecuados para profesionales como artesanos, carpinteros y electricistas.
- Una herramienta práctica y fiable, diseñada para hacer el trabajo más eficiente y organizado. Se recomienda su uso en combinación con el cinturón modelo NITE BELT cod. AC345BC.



code **WAC363BC**  
col. BLACK CARBON



code **WST072YP**  
col. YELLOW PEPITA



code **WST072MB**  
col. MIDNIGHT BLUE

# ECHO

TALLAS: S-4XL

## COMPOSICIÓN

100% Poliéster recubierto de PVC T190



Resistente al agua totalmente impermeable con costuras selladas.

## CHAQUETA

- Chaqueta con 2 grandes bolsillos cintura cubiertas con solapas, cierre delantero con cremallera, puños ajustables con botones a presión, cintura ajustable con cordón inferior. Capucha retráctil ajustable.

## PANTALÓN

- Pantalón con dobladillo y cintura totalmente elástica con botones de presión ajustable, apertura en los bolsillos delanteros.









# SHOP IN SHOP

Exponer de la mejor manera todo el universo U-POWER dentro de las tiendas especializadas es estratégico para la venta de los artículos. Por esta razón hemos diseñado una solución de exposición modular capaz de aumentar la visibilidad del producto y de estimular su compra. La tienda en la tienda, es decir Shop in Shop está disponible en soluciones distintas.





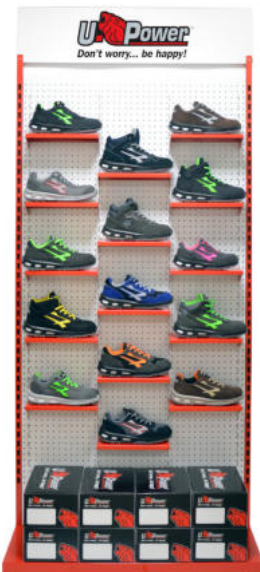

## EXPOSITOR DE PARED

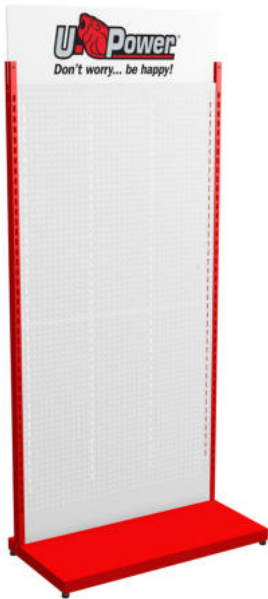

EXPOSITOR DE PARED  
CÓDIGO: ES00086

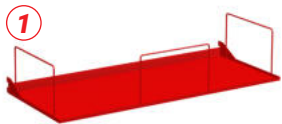
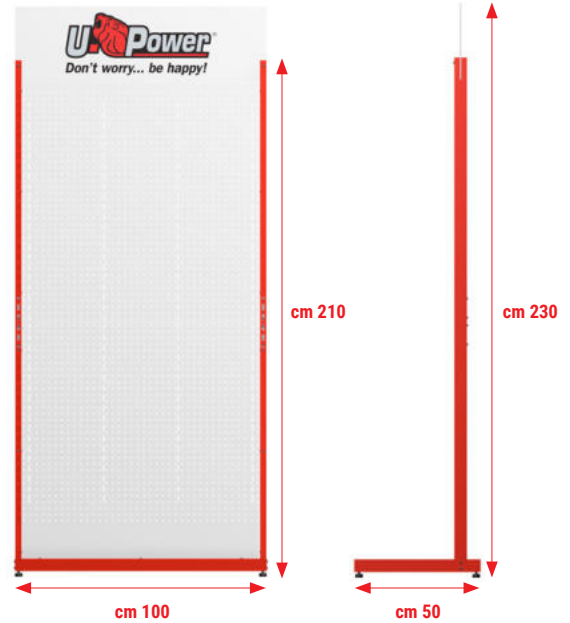

1 ESTANTE CON BARANDILLA  
90 X 40 CM  
CÓDIGO: ES00087



4 BARRA CON 2 SOPORTES PARA ROPA  
96 X 30 CM  
CÓDIGO: ES00090



2 KIT 5 ESTANTES DE CALZADO  
29,5 X 13,5 CM  
CÓDIGO: ES00088

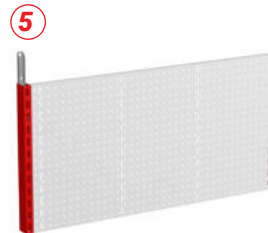

5 MÓDULO DE EXPANSIÓN EN ALTURA  
100 X 50 CM  
CÓDIGO: ES00104



3 BARRA PARA ROPA  
96 X 30 CM  
CÓDIGO: ES00089



6 BARRA DE VESTIDOR  
100 X 80 CM  
CÓDIGO: ES00094

## CONFIGURACIÓN DE PARED EXPOSITORA





## COMPLEMENTOS

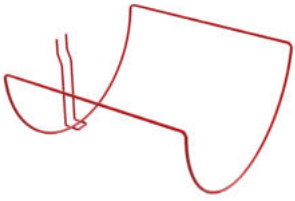

KIT 10 GANCHOS PARA PANTALONES EN BOLSAS  
CÓDIGO: ES00093

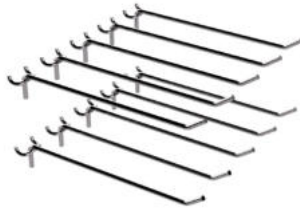

KIT 10 GANCHOS 20CM  
CÓDIGO: ES00092

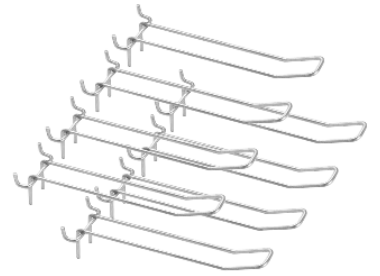

KIT 10 GANCHOS DOBLES 20CM  
CÓDIGO: ES00091



KIT 24 PERCHAS PARA ROPA + 24 PERCHAS PARA PANTALONES  
CÓDIGO: ES00078



KIT 4 SET DE ACCESORIOS  
CÓDIGO: ES00178  
32 X 40 X 27 CM

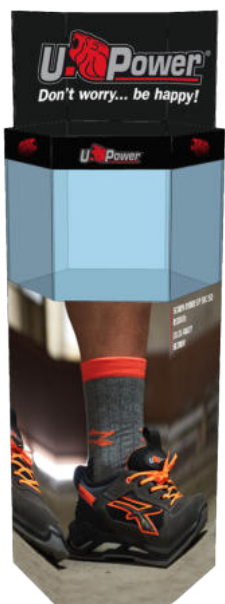

EXPOSITOR DE CALZETINES  
CÓDIGO: ES00119  
46 X 39 X 115 CM



EXPOSITOR  
CÓDIGO: ES00122  
35 X 38 X 180 CM



EXPOSITOR ACCESORIOS  
CÓDIGO: ES00179  
37 X 30 X 112 CM



## EXPOSITORES



EXPOSITOR INDUSTRY  
CODE: ES00169



EXPOSITOR U-IRON  
CÓDIGO: ES00074

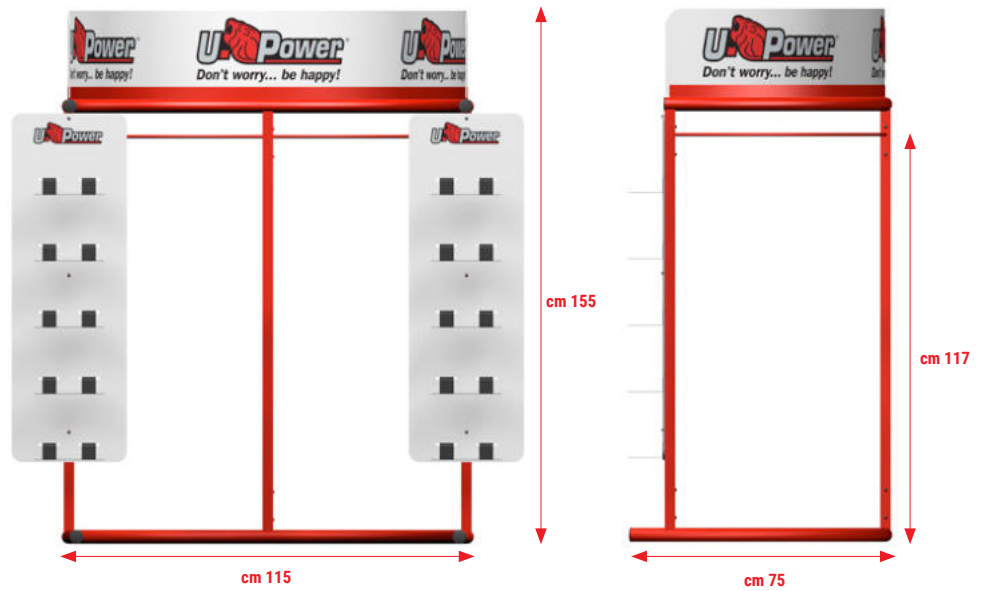

### CONFIGURACIÓN DE PARED CON EXPOSITOR U-IRON



ALFOMBRA U-POWER  
CÓDIGO: MU00565





## EXPOSITOR



ROLL-UP ZAPATOS  
CÓDIGO: ES00083  
80 X 200 CM



ROLL-UP WEAR  
CÓDIGO: ES00111  
80 X 200 CM



ROLL-UP LADY  
CÓDIGO: ES00124  
80 X 200 CM



ROLL-UP GUANTES  
CÓDIGO: ES00142  
80 X 200 CM



## EXPOSITOR



EXPOSITOR - TOTEM GANTES  
CÓDIGO: ES00143

cm 190

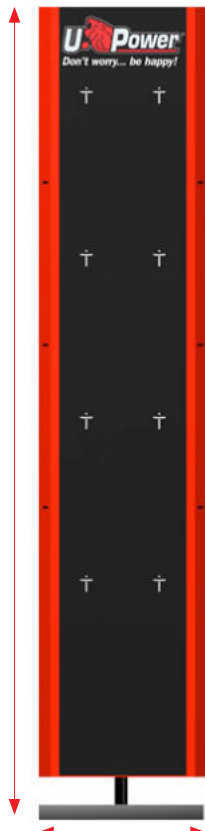

cm 40



EXPOSITOR - TOTEM CASCOS  
CÓDIGO: ES00156

cm 190

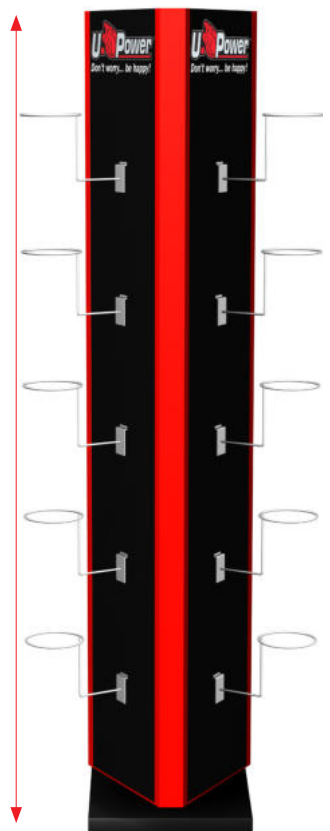

cm 40



EXPOSITOR - TOTEM U-POWER  
CÓDIGO: ES00036  
45 X 35 X 160 CM



EXPOSITOR DE MOSTRADOR  
PARA GANTES  
CÓDIGO: ES00138  
40 X 25 X 46 CM



EXPOSITOR DE MOSTRADOR U-POWER  
CÓDIGO: ES00071  
33 X 45 CM



EXPOSITOR DE MOSTRADOR  
PARA CASCOS  
CÓDIGO: ES00158  
35 X 22 X 40 CM





MANIQUÍ



MANIQUÍ HOMBRE  
CÓDIGO: ES00016  
170 CM



MANIQUÍ MUJER  
CÓDIGO: ES00120  
170 CM





ESTANTE PARA PARED DE LISTONES  
CÓDIGO: ES00100  
30 CM



SEÑAL U-POWER  
CÓDIGO: ES00099  
150 X 66 CM



LONA U-POWER DE PVC CON OJALES  
CÓDIGO: MU00443  
150 X 70 CM



BANNER U-POWER EN FOREX  
CÓDIGO: ES00096  
150 X 70 CM



BANNER U-POWER EN FOREX  
CÓDIGO: ES00097  
100 X 30 CM



KIT PEGATINAS EN PVC U-POWER  
CÓDIGO: MP00031  
22 X 22 CM



PLACA DE PARED U-POWER  
CÓDIGO: ES00098  
40 X 30 CM



EXPOSITOR DE MOSTRADOR  
CÓDIGO: ES00131  
52 X 37 CM







SILLA DE DIRECTOR U-POWER  
CÓDIGO: ES00101



ALFOMBRA U-POWER  
CÓDIGO: MU00442  
80 X 50 CM



EXPOSITOR ACCESORIOS DE MOSTRADOR  
CÓDIGO: ES00040





**KEEP DRY** es una membrana de nueva creación que, gracias a una tecnología altamente innovadora, ofrece protección contra el viento, es impermeable y transpirable, incluso en las condiciones más extremas.



La tecnología **STORM SHELL** está diseñada para mantener el cuerpo seco y seguro incluso en condiciones climáticas y atmosféricas adversas: confort y la protección en todo momento.



**COMBAT** es el sistema de refuerzo del talón de los pantalones por medio de un material especial no abrasivo. Protege la prenda contra el desgaste en entornos en los que los elementos (agua, cemento, etc.) ponen a prueba los tejidos clásicos usados en la ropa de trabajo.



Se trata de un tejido hecho de materiales flexibles y ligeros, capaces de filtrar y bloquear las ondas electromagnéticas generadas por los teléfonos móviles. Al hacerlo **BESAFE** favorece una mejor protección del cuerpo humano frente a los riesgos para la salud por la contaminación electromagnética.



**POLARTEC ECO-ENGINEERING** es el micropolar obtenido íntegramente de material reciclado, fabricado siguiendo una lógica de control de los procesos productivos para reducir el impacto medioambiental.

Un producto innovador y revolucionario que garantiza altas prestaciones de transpirabilidad, confort, resistencia al desgaste y durabilidad.

Las prendas de Polartec Eco-Engineering son ideales tanto para trabajar como para el ocio. Proporcionan calor, protegen del frío y se secan rápido.



**HEIQ SMART TEMP** es un tratamiento del tejido que permite la termorregulación inteligente activada por el calor corporal. **HEIQ SMART TEMP** se activa automáticamente para reducir la temperatura corporal, cuando lo necesitas, manteniéndote fresco y cómodo.

Transforma los tejidos pasivos en tejidos que reaccionan dinámicamente a los cambios de temperatura y cuando el calor es excesivo inicia un proceso de enfriamiento por evaporación.



Los tejidos tratados con la tecnología antimicrobiana de control de olores **HEIQ PURE\*** resisten de forma activa a la proliferación de bacterias y moho, que provocan manchas y malos olores. El resultado es un producto textil más limpio, más seco y más duradero, manteniendo todas las características iniciales del tejido, como transpirabilidad, color y sensación al tacto. La duración del tratamiento antimicrobiano se garantiza durante toda la vida del producto. **HEIQ Pure\*** está aprobado bluesign y certificado OEKO-TEX.



Se trata de tejidos con una propiedad dinámica que mejora la funcionalidad y el confort de los textiles. El concepto de estiramiento mecánico en textiles se refiere a la capacidad de un tejido para estirarse y recuperarse sin el uso de fibras elastoméricas adicionales. La característica de este tipo de tejido permite producir ropa de trabajo cómoda, duradera, flexible y que facilita el movimiento del usuario. Además, puede lavarse a altas temperaturas sin alterar las características técnicas y cromáticas del tejido.



Los bolsillos **FREE POCKET** están diseñados para garantizar una capacidad máxima mientras se mantiene un tamaño normal. Dejando la parte inferior del bolsillo libre, facilitando los movimientos del cuerpo en cualquier posición.



El proceso de producción textil **STONE Y** se utiliza para dar a una nueva prenda de vestir un color único y característico. El lavado con piedras ayuda a aumentar la suavidad y la flexibilidad de los tejidos.



**FREE SOUND** se concibe en el nombre del sentido práctico y la vida cotidiana. Las prendas **U-POWER** tienen una salida en suave silicona que permite el paso de los auriculares del bolsillo interior, asegurando la facilidad de uso.



El **U-4** es un tejido elástico que se mueve en 4 direcciones permitiendo una total libertad de movimiento. Resistente al desgarramiento y muy suave sobre la piel, es un tejido que se mueve con el cuerpo ofreciendo un alto nivel de confort. Además, se seca rápidamente, es hidrófugo y muy transpirable.



**U-TEX** es una membrana de TPU (Termoplástico Poliuretano): elástico en 4 direcciones, super ligero, ultrafino, resistente al aceite y grasa, con grandes propiedades de la transpiración y el agua resistencia.



**GRAFENO** material extremadamente fino, ligero, muy flexible y duradero, con propiedades antibacterianas y antiestáticas. El grafeno aplicado a los tejidos es capaz de distribuir uniformemente nuestro calor corporal "desplazando" el calor de los puntos más calientes a los más fríos.



Tejido técnico con un componente de elastomultitéster desarrollado para ropa de trabajo de alto rendimiento. Diseñado para acompañar los movimientos sin deformarse, garantiza elasticidad funcional, estabilidad dimensional y larga duración, incluso en condiciones de uso intensivo. Las características principales son: Elasticidad permanente: se estira siguiendo los movimientos del cuerpo y vuelve rápidamente a su forma inicial, sin ceder. Alta estabilidad dimensional: resiste los lavados frecuentes y el desgaste, limitando las deformaciones y la relajación del tejido. Resistencia mecánica: estructura robusta diseñada para soportar el estrés, la tracción y las tensiones típicas del trabajo diario. Comodidad prolongada: favorece la libertad de movimiento reduciendo la fatiga durante las actividades dinámicas. Fácil mantenimiento: mantiene su rendimiento a lo largo del tiempo, se seca rápidamente y requiere poco mantenimiento.



Tejido 50% poliéster y 50% algodón ideal para la confección de sudaderas de uso industrial. Este tejido ofrece ventajas considerables con respecto a las sudaderas de algodón 100%, ya que garantiza una mayor estabilidad dimensional y cromática tras lavados frecuentes a altas temperaturas, tiene una resistencia mecánica superior, su mantenimiento es fácil y sencillo, se seca rápidamente y no se plancha, una mayor protección térmica a la vez que es transpirable. Por último, este tejido admite cualquier tipo de personalización (impresión, bordado, transferencia serigráfica).



Tejido de algodón elástico (98% algodón y 2% elastán). Este tejido combina la comodidad del algodón con la funcionalidad de la fibra elastomérica para producir productos cómodos, duraderos y muy transpirables.







**Etiquetas de lavado:** Consultar los detalles de lavado correspondientes en la etiqueta de la prenda.

No lavar	Max temp 40°C delicado
Max temp 30°C	Max temp 60°C
Max temp 30°C muy delicado	No usar blanqueador
Max temp 40°C	No usar en secadora
Secado a baja temperatura en el tambor	Planchar max 150°C
Extensión	No limpiar en seco
No planchar	No limpiar en seco
Planchar max 110°C	

Para preservar la calidad y la durabilidad de la prenda, recomendamos que antes de cada lavado se cierren cuidadosamente todas las cremalleras y velcros y se dé la vuelta a la prenda, se utilice un detergente neutro y se eviten los suavizantes, los quitamanchas y la lejía.

## ACTIVIDADES

TRANSPORTE Y LOGÍSTICA

EDIFICACIÓN Y CONSTRUCCIÓN

SERVICIO E INDUSTRIA

ARTESANOS

AEROPUERTOS, FERROCARRILES, PUERTOS INTERMODALES, OBRAS VIALES

AGRICULTURA Y JARDINERÍA

INDUSTRIA ALIMENTARIA

PROTECCIÓN CIVIL Y EMERGENCIA SANITARIA

ENERGÍA Y SERVICIOS PÚBLICOS

PETROQUÍMICO

SOLDADURA Y TRABAJOS EN CALIENTE

INDUSTRIA QUÍMICA Y FARMACÉUTICA



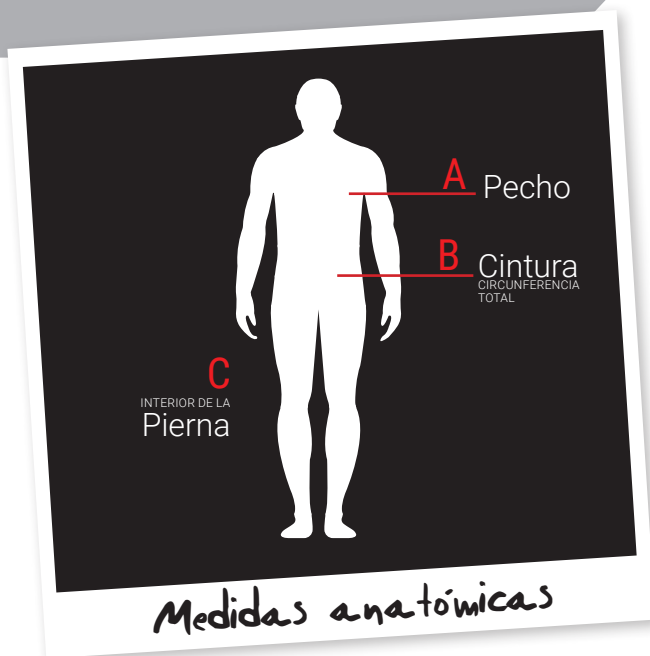

## DISEÑOS Y MEDIDAS

Las prendas **U-POWER** son resistentes, duraderas y cómodas.

La tabla anatómica **U-POWER** le ayudará a seleccionar las prendas en la talla que le corresponde de una manera sencilla y rápida.

**Las medidas a continuación se refieren al tamaño del individuo. U-Power recomienda al usuario que se pruebe la prenda antes de comprarla, ya que las medidas pueden variar según el ajuste de cada tipo de prenda.**

### Medidas anatómicas jerseys y chaquetas

		XS	S	M	L	XL	2XL	3XL	4XL	5XL
<b>A</b> Pecho	cm	78-86	86-94	94-102	102-110	110-118	118-126	126-134	134-142	142-150
	inch	31-34	34-37	37-40	40-43	43-46	46-50	50-53	53-56	56-59

### Medidas anatómicas pantalones de hombre.

UK	30	32	33	34	36	38	40	42	44	46	48	
FR	38	40	42	44	46	48	50	52	54	56	58	
EU	<b>44</b>	<b>46</b>	<b>48</b>	<b>50</b>	<b>52</b>	<b>54</b>	<b>56</b>	<b>58</b>	<b>60</b>	<b>62</b>	<b>64</b>	
<b>B</b> CIRCUNFERENCIA TOTAL Cintura	cm	74-78	78-82	82-86	86-90	90-94	94-98	98-102	102-106	106-111	111-117	117-123
	inch	29-31	31-32	32-34	34-35	35-37	37-39	39-40	40-42	42-44	44-46	46-50
<b>C</b> INTERIOR DE LA Pierna	cm	79	80	81	83	84	85	86	87	87	88	89
	inch	31	31	32	33	33	33	34	34	34	35	35

### Medidas anatómicas pantalones de hombre TG Americana

USA	XS	S	M	L	XL	2XL	3XL	4XL	5XL	
<b>B</b> CIRCUNFERENCIA TOTAL Cintura	cm	68-74	74-82	82-86	86-90	90-98	98-102	102-110	110-122	122-129
	inch	27-29	29-32	32-35	34-38	38-42	42-45	45-48	48-51	51-53
<b>C</b> INTERIOR DE LA Pierna	cm	84	85	86	87	88	88	88	89	89
	inch	33	33	34	34	35	35	35	35	35





## Medidas anatómicas Jeans hombre

<b>INCH</b>	28	30	32	33	34	36	38	
<b>USA</b>	S	M	L	XL	2XL	3XL	4XL	
<b>B</b> CIRCUNFERENCIA TOTAL Cintura	<b>cm</b>	74-82	82-90	90-98	98-106	106-114	114-122	122-130
	<b>inch</b>	29-32	32-35	34-38	38-42	42-45	45-48	48-51
<b>C</b> INTERIOR DE LA Pierna	<b>cm</b>	85	86	87	88	88	88	89
	<b>inch</b>	33	34	34	35	35	35	35

## Tabla de conversión de tallas - pantalones de hombre

<b>SCA*</b>	C42	C44	C46	C48	C50	C52	C54	C56	C58	C60	C62	C64	C66
<b>EU</b>	42	44	46	48	50	52	54	56	58	60	62	64	66
<b>UK</b>	28R	30R	32R	33R	34R	36R	38R	40R	42R	44R	46R	48R	50R
<b>FR/BR</b>	36	38	40	42	44	46	48	50	52	54	56	58	60
<b>DE/NL</b>	40	42	44	46	48	50	52	54	56	58	60	62	64

Para comprobar tu talla, simplemente sigue las instrucciones especificadas en la tabla de tallas. Las medidas anatómicas que se muestran aquí se refieren exactamente a las reales de la persona medible con un medidor de sastrería.

\*SCANDINAVIA

## Tabla de conversión de tallas estadounidenses - pantalones de hombre

	<b>XS</b>	<b>S</b>	<b>M</b>	<b>L</b>	<b>XL</b>	<b>2XL</b>	<b>3XL</b>	<b>4XL</b>	<b>5XL</b>
<b>EU</b>	42	44-46	48	50	52	54-56	58-60	62-64	66
<b>UK</b>	28R	30R-32-R	33R	34R	36R	38R-40R	42R-44R	46R-48R	50R
<b>FR/BE</b>	36	38-40	42	44	46	48-50	52-54	56-58	60
<b>DE/NL</b>	40	42-44	46	48	50	52-54	56-58	60-62	64

## Tabla de conversión de tallas americanas - camisas y chaquetas

<b>EU</b>	<b>XS</b>	<b>S</b>	<b>M</b>	<b>L</b>	<b>XL</b>	<b>2XL</b>	<b>3XL</b>	<b>4XL</b>	<b>5XL</b>
<b>UK</b>	XXS	XS	S	M	L	XL	2XL	3XL	4XL
<b>FR/BE</b>	XS	S	M	L	XL	2XL	3XL	4XL	5XL
<b>DE/NL</b>	XXS	XS	S	M	L	XL	2XL	3XL	4XL

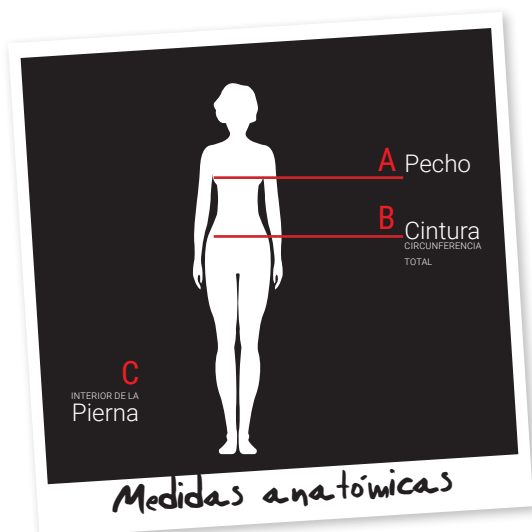

## Medidas anatómicas chaqueta de mujer

<b>USA</b>	XS	S	M	L	XL	2XL	3XL	
<b>A</b> Pecho	<b>cm</b>	74-82	82-89	89-97	97-105	105-113	113-121	121-130
	<b>inch</b>	29-32	32-35	35-38	38-41	41-44	44-48	48-51

## Medidas anatómicas pantalones de mujer Talla EE.UU.

<b>USA</b>	XS	S	M	L	XL	2XL	3XL	
<b>B</b> CIRCUNFERENCIA TOTAL Cintura	<b>cm</b>	72-77	77-82	82-87	87-93	93-99	99-105	105-111
	<b>inch</b>	28-30	30-32	32-34	34-36	36-39	39-41	41-44
<b>C</b> INTERIOR DE LA Pierna	<b>cm</b>	82	84	85	86	87	88	89
	<b>inch</b>	32	33	33	34	34	35	35





**EXPO PROTECTION - PARIS**



**SICUR - MADRID**



## OFFICIAL SPONSOR OF:



**Official Jersey  
Back Partner**



**Stadium Naming Rights**



**Club  
Partner**

**Club Partner  
1.FC - Nuernberg**



**KINGS LEAGUE**

**Official Team  
Sponsored By U-POWER**



**OFFICIAL  
TESTIMONIAL**

*Di Potta* ♥



**2 CAMPAÑAS**

**TV**

**MEDIASET - ATRESMEDIA  
GOL - PULSA - DAZN**

**PLATAFORMAS DE  
STREAMING**

- **AMAZON PRIME VIDEO**
- **RAKUTEN**
- **DAZN**
- **YOUTUBE**





## LA NUEVA EXPERIENCIA DIGITAL DE U-POWER

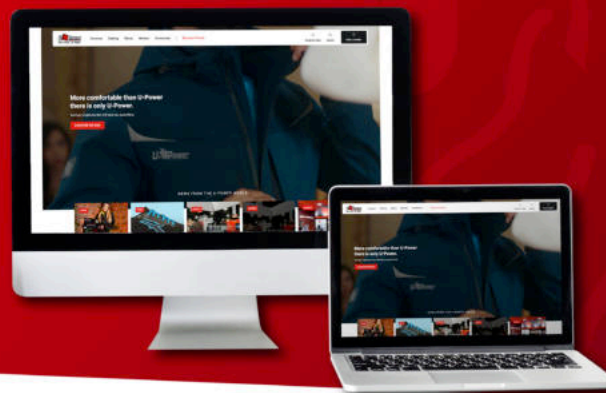

Búsqueda avanzada  
y buscador de productos



Navegación más  
sencilla e inmediata



Páginas de productos  
más completas y claras



Nuevo centro editorial  
"Descubre U-Power"



Zona Restringida  
Renovada

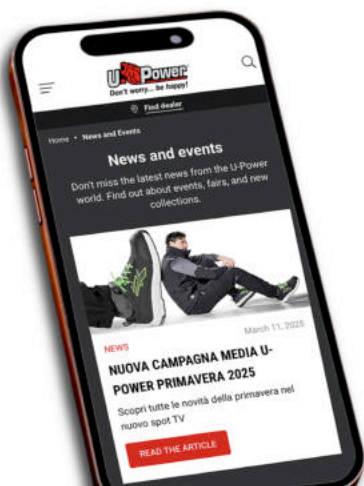

EL COMIENZO DE UN **ECOSISTEMA**  
MÁS EFICAZ, RECONOCIBLE Y  
ORIENTADO AL USUARIO.

DESCUBRE EL NUEVO SITIO WEB  
[WWW.U-POWER.AI](http://WWW.U-POWER.AI)

PAG.

ACTIVE CARPET s ESD	S1PS FO SR	ORC20066	90
ACTIVE s ESD	S1PS FO SR	ORL20066	42
ADAK ESD	S3S CI HI HRO FO SR	ORE20114	64
ADAM s ESD	S1PS FO SR	ORV20076	68
ADVENTURE s ESD	S1PS FO SR	ORL20076	43
AERATOR s ESD	S1PS FO SR	ORI20056	74
AIKO ESD	S3S CI LG FO SR	OUT20124	56
AIR o	01 FO SR	OUK20749	133
ALAIN s	S1PS FO SR	OUF20146	105
ALAN o ESD	S2 FO SR	ORV20222	71
ALANIS ESD	S3S CI HI HRO FO SR	ORE10114	64
ALASKA UK s	S3S CI FO SR	ORR40384	127
ALEX s	S1PS FO SR	OUF20196	106
ALICANTE s ESD	RS S1PS FO SR	ORI10026	74
ALYX ESD	S3S CI HI HRO FO SR	ORE20134	64
ANDY s ESD	S3S CI FO SR	OSN10244	109
APRIL L	S1P FO SR	OSO20485	138
ARDEN s ESD	S3S CI FO SR	ORS10164	38
ARIA o	S1 FO SR	ORR20181	123
ARIES s ESD	S3S CI FO SR	ORU10134	98
ARIZONA UK s	S3S FO SR	ORR20443	126
ARON s ESD	S1PS FO SR	ORS20096	36
ARRYN ESD	S3S CI HI HRO FO SR	ORT10124	27
ARYA ESD	S1PS HI HRO FO SR	ORT20016	26
ASCEND s	S3S FO SR	OUA10164	114
ASH ESD	S3S CI LG FO SR	OUT20114	56
ASHER o ESD	01 FO SR	ORO20029	61
ASPEN UK s ESD	S3S CI FO SR	ORL20574	83
ATON ESD	S1PS HI HRO FO SR	ORE20016	63
ATOS PLUS s ESD	S1PS FO SR	ORP20016	93
ATOS s ESD	S1PS FO SR	ORU20016	97
AVION PLUS s ESD	S3S CI FO SR	ORP20144	95
AVION s ESD	S3S CI FO SR	ORU20144	98
AXEL s ESD	S1PS FO SR	ORL20236	43
AYRTON s	S1PS FO SR	OUF20166	105
BARRET s ESD	S3S CI FO SR	ORN10064	32
BART s ESD	S3S CI FO SR	ORV20214	70
BAT s ESD	S1PS FO SR	ORR30624	125
BEAST s	S3S FO SR	OUA20114	114
BELL s	S1PS FO SR	OBC20566	143
BEN s ESD	S3S CI FO SR	ORV20024	70
BERLINO s ESD	S1PS FO SR	ORI21126	74
BETTER s	S1PS FO SR	OBC20576	143
BILLIE s ESD	S3S CI FO SR	ORK20094	87

PAG.

BIZET ESD	S3S CI FO SR	ORV10324	71
BJORN s	S3S FO SR	OUF20084	107
BLANCO o	S2 FO SR	ORL20272	48
BLASTER s ESD	S1PS FO SR	ORS10106	37
BLINK s ESD	S3S CI FO SR	ORL20334	48
BLIT ESD	S3S CI SC LG FO SR	OUT20154	57
BOB s ESD	S3S CI FO SR	OSN10234	109
BOGOTA s	S3S CI HI HRO FO SR	ORI21034	76
BOLT s ESD	S3S CI FO SR	ORL20043	46
BONDE s	S3S FO SR	ORR10236	124
BOSS L	S1P FO SR	OBC20305	142
BOSTON s ESD	RS S3S CI FO SR	ORI11044	76
BRAD ESD	S3S CI LG FO SR	OUT20144	56
BRADLEY s ESD	S1PS FO SR	ORV20144	71
BRAN ESD	S1PS HI HRO FO SR	ORT20026	26
BRANT ESD	S1PS FO SR	ORV20366	69
BRAVE s ESD	S3S CI FO SR	ORL20184	47
BREEZE GRIP o	SB E A FO SR	Ouw60011	119
BREZZA s	S1PS FO SR	ORR20196	123
BRIENNE ESD	S1PS HI HRO FO SR	ORT20076	26
BROOK UK s ESD	S1PS FO SR	ORI30416	84
BRUCE s ESD	S1PS FO SR	ORV20026	68
BRYAN s ESD	S3S CI FO SR	ORS20114	39
BULLS L	S3 HI HRO FO SR	OSO10213	135
BURN o ESD	S2 FO SR	ORI20404	84
BYRON s ESD	S3S CI FO SR	ORS20154	38
CAELI o ESD	01 FO SR	ORO20059	61
CAESAR s ESD	S3S CI FO SR	ORV20324	71
CALEB s ESD	S3S CI FO SR	ORN10094	33
CALGARY UK s	S3S FO SR	ORR70374	127
CALIFORNIA s	S1PS FO SR	ORR20356	124
CANDY s ESD	S3S CI FO SR	ORL20324	49
CANYON UK s ESD	S1PS FO SR	ORI20346	82
CARAVAN s	S1PS FO SR	OSN10056	110
CARBON CARPET s ESD	S3S CI FO SR	ORC20013	90
CARBON s ESD	S3S CI FO SR	ORL20013	46
CARLOS s	S1PS FO SR	OUF20026	105
CARTER s ESD	S3S CI FO SR	ORL10103	46
CHECK L	S1P FO SR	OSO10115	137
CHERRY s ESD	S1PS FO SR	ORL20196	49
CLAY o ESD	SB E A FO SR	ORI60391	84
CLIFF o ESD	S2 FO SR	ORI20394	84
CLIMB GTX s	S7S CI HI HRO FO SR	OGO10064	101
CLOVIS ESD	S7S CI SC LG FO SR	OUT10154	57





PAG.

CLUB s ESD	S3S CI FO SR	ORL20114	47
COAL s	S1PS FO SR	ORR20016	123
COAST UK s ESD	S3S CI FO SR	ORL10574	83
CODY s ESD	S1PS FO SR	ORL30316	47
COLIN s	S1PS FO SR	OUF20036	106
COLTON ESD	S3S CI FO SR	ORK20124	86
COMFORT GRIP o	O2 FO SR	OJK20759	133
CONNOR o ESD	O1 FO SR	ORO20067	61
CONTROL L	S1P FO SR	OSO20115	137
CORNER s	S3S FO SR	OUC20014	113
COSMO s	S3S CI HI HRO FO SR	ORL10524	58
CROCODILE L	S3 FO SR	OBC10423	142
CROSS s	S3S FO SR	OUC10014	113
CURLY UK s ESD	S3S FO SR	ORR20624	125
CURRY s ESD	S1PS FO SR	ORS20156	37
CURTISS o	S1 FO SR	OSO20181	138
DAKOTA s ESD	S3S CI FO SR	ORN20064	32
DARDO s	S1PS FO SR	ORR20416	124
DARYL s ESD	S3S CI FO SR	ORS10084	37
DAVE s	S3S CI HI HRO FO SR	ORL20524	58
DEA s ESD	S1PS FO SR	ORL20426	42
DEMON s ESD	S1PS FO SR	ORI20066	75
DENIS	S5 CI LG FO SR	OPU80010	149
DENVER s ESD	S1PS FO SR	ORI21086	74
DEON ESD	S1PS HI HRO FO SR	ORE20036	63
DEPP RS L	S3 M CI HI HRO FO SR	OSO10223	135
DESERT L	S1P FO SR	OBC10415	141
DEVASTATE RS s	S3S FO SR	OUA10324	113
DEXTER s ESD	S1PS FO SR	ORU10046	97
DHARMA s ESD	S3S CI FO SR	ORL20164	46
DIWI ESD	S1PS FO SR	ORV20346	69
DOMINATION s	S7S CI FO SR	ORL1E144	52
DOMINGO s	S3S CI HI HRO FO SR	ORI11034	76
DORADO PLUS s ESD	S1PS FO SR	ORP20066	94
DORADO s ESD	S1PS FO SR	ORU20066	98
DORNE ESSD	S3S CI HI HRO FO SR	ORT20124	27
DOVER s	S3S FO SR	OSN20136	110
DRACO PLUS s ESD	S1PS FO SR	ORP20046	94
DRACO s ESD	S1PS FO SR	ORU20046	97
DRAX s ESD	S3S CI FO SR	ORI21334	59
DREAM L	S1P FO SR	OBC20335	142
DRIBBLING s	S3S FO SR	OWN20074	111
DROP GTX s	S7S CI HI HRO FO SR	OGO10054	101
DUBAI UK s ESD	S3S CI FO SR	ORI11084	78

PAG.

DUDE GTX UK s	S7S CI FO SR	OGO10094	101
DUKE s ESD	S3S CI FO SR	ORS20124	37
EDGE	S3 CI HI WG HRO FO SR	OSO10773	135
EGON s ESD	S1PS FO SR	ORN20016	31
ELECT s	S3S FO SR	OJA20624	113
ELECTRA PLUS s ESD	S1PS FO SR	ORP20156	95
ELECTRA s ESD	S1PS FO SR	ORU20156	98
ELITE s	S3S FO SR	OJA20564	114
ELVIS s ESD	S1PS FO SR	ORN20026	31
EMBER UK s ESD	S3S CI FO SR	ORI20384	82
EMOTION s ESD	S1PS FO SR	ORL20086	43
ENOUGH s	S3S FO SR	OJW10164	121
ERMES s ESD	S3S CI FO SR	ORN20104	33
ERUPTION s	S3S CI HI HRO FO SR	OJA20394	114
ESCAPE s ESD	S3S CI FO SR	ORL20464	45
ETNIC s	S3S FO SR	OUM20074	117
EURON ESD	S1PS HI HRO FO SR	ORT20056	26
EZRA ESD	S3S CI HI HRO FO SR	ORE20144	63
FACE s ESD	S3S CI FO SR	ORL20144	47
FAIRY o	S1 FO SR	OBC30331	143
FANGIO s	S1PS FO SR	OJF20186	106
FANTOM s ESD	S3S CI FO SR	ORN10074	33
FIT s	S1PS FO SR	OJA50026	113
FITZ ESD	S1PS HI HRO FO SR	ORE20026	63
FIXED s	S7S CI FO SR	ORL1E104	51
FLEXOR ESD	S3S CI HI HRO FO SR	ORE20174	65
FLORIDA s	S1PS FO SR	ORR10356	124
FLOYD s ESD	S3S CI AN LG FO SR	ORL10464	45
FLUX ESD	S3S CI FO SR	ORV20384	70
FOREMAN o ESD	O1 FO SR	ORO20047	61
FOREST s	S3S FO SR	OSN20044	109
FORM s ESD	RS S3S CI FO SR	ORL1E154	51
FOX o	S1 FO SR	OBC20031	142
FRANK s ESD	S1PS FO SR	ORV20036	68
FREQUENCY s ESD	S1PS FO SR	ORL20456	43
FUERTE s	S3S CI HI HRO FO SR	ORI21314	76
GANG s ESD	S1PS FO SR	ORS20076	36
GARY s ESD	S1PS FO SR	ORV30336	69
GAYNOR s ESD	S3S CI FO SR	ORK10114	87
GEB ESD	S3S CI HI HRO FO SR	ORE10064	64
GEMINI PLUS s ESD	S1PS FO SR	ORP20026	93
GEMINI s ESD	S1PS FO SR	ORU20026	97
GESSATO s ESD	S3S CI FO SR	ORI20074	77
GIPPO RS s	S3S FO SR	ORR10254	124



PAG.

GLACE o	S2 FO SR	ORL20262	48
GOING CARPET s ESD	S1PS FO SR	ORC20096	90
GOING s ESD	S1PS FO SR	ORL20096	43
GRAVEL s	RS S3S CI HI HRO FO SR	OUA10584	114
GREENLAND UK s	S3S FO SR	ORR10364	127
GREG o ESD	02 FO SR	ORO20037	61
GREGOR ESD	S3S CI HI HRO FO SR	ORT20154	27
HARD s ESD	S3S CI FO SR	ORL10356	44
HARRY s ESD	S3S CI FO SR	ORS10114	39
HELSINKI UK s ESD	S3S CI LG SC FO SR	ORI11014	77
HENRY s	S3S FO SR	OUF10074	107
HOWIE ESD	S3S CI FO SR	ORV10384	70
HUGO	S5 CI LG FO SR	OPU80011	149
HUMMER s ESD	S3S CI FO SR	ORL10174	45
HYDRA s ESD	S3S CI FO SR	ORU20134	98
ICARUS s ESD	S1PS FO SR	ORN20046	32
IMPERIUS CARPET s ESD	S3S CI FO SR	ORC20376	90
IMPERIUS s ESD	S3S CI FO SR	ORL20376	44
INFINITY s ESD	S3S CI FO SR	ORL10023	45
INNOVATION RS L	S3 FO SR	OSO10633	137
IROKO s ESD	S3S FO SR	ORR20304	125
IRON RS s	S3S CI HI HRO FO SR	ORR10564	126
IRVIN s ESD	S1PS FO SR	ORN20036	32
ISLAND UK s ESD	S3S CI FO SR	ORI20334	82
IVY s ESD	S1PS FO SR	ORN20126	32
JACKSON s ESD	S3S CI FO SR	ORK20104	87
JACOB s ESD	S3S CI FO SR	ORS10134	39
JADE s	S1PS FO SR	OSN20086	110
JAGO s ESD	S3S CI FO SR	ORN20084	33
JAGUAR UK s	S3S FO SR	ORR10284	114
JAIME ESD	S1PS HI HRO FO SR	ORT20046	26
JAMES s	S3S FO SR	OUF20234	106
JAX ESD	S3S CI LG FO SR	OUT20134	56
JAZZ s	S3S FO SR	OUC10094	113
JENA RS s	S3S FO SR	ORR10244	125
JESTER ESD	S3S CI HI HRO FO SR	ORE20094	65
JOE s ESD	S3S CI FO SR	ORV10014	69
JORAH ESD	S1PS HI HRO FO SR	ORT20066	26
JOY s	S1PS FO SR	OSN20096	110
JUMP s	S3S CI HI HRO FO SR	OUM20034	117
JUNE o	S1 FO SR	ORL20241	48
KALEO s ESD	S3S CI FO SR	ORN20074	33
KATE s ESD	S1PS FO SR	ORS20176	36
KATMAI UK L	S3 FO SR	OBC10483	142

PAG.

KEN s	S3S FO SR	OUF10104	106
KENT s ESD	S3S CI FO SR	ORN10084	33
KICK s ESD	S3S CI FO SR	ORL20023	45
KIMI s	S1PS FO SR	OUF20126	105
KINDLE s ESD	S3S CI FO SR	ORL20404	44
KING s	S3S FO SR	OSN20014	109
KLEVER UK s	S3S CI FO SR	ORR70334	126
KOLBY ESD	S3S CI HI HRO FO SR	ORE10124	64
KORA s	S7S CI HI HRO FO SR	ORL1E214	52
KREED s ESD	RS S3S CI FO SR	ORL1E164	51
KRUG s ESD	S3S CI FO SR	ORS20194	38
KYLE s ESD	S3S FO SR	ORL20273	48
KYROS ESD	S3S CI LG FO SR	OUT10144	56
LAB GRIP o	S1 FO SR	Ouw20021	119
LABRADOR s	S1PS FO SR	ORR30436	123
LAKE UK s ESD	S3S CI FO SR	ORI10334	82
LAMAR s ESD	S1PS FO SR	ORK20056	87
LANCASTER UK s ESD	S3S CI FO SR	ORI11564	83
LAND UK s ESD	S3S CI FO SR	ORI10384	82
LATITUDE UK RS L	S3 FO SR	OSO10683	138
LEE s ESD	S3S FO SR	ORL20283	48
LEGEND s	S7S CI HI HRO FO SR	ORL1E134	51
LEO s	S3S FO SR	ORR20236	124
LEOPARD UK s	S3S CI HI HRO FO SR	OUM70354	117
LEWIS s	S1PS FO SR	OUF20176	105
LIAM o ESD	S2 FO SR	ORV20232	71
LIFT CARPET s ESD	S3S CI FO SR	ORC10013	90
LIFT s ESD	S3S CI FO SR	ORL10013	46
LIGHT ONE s	S1PS FO SR	ORR30566	123
LINEAR ESD	S3S CI FO SR	ORV20404	71
LINKIN s ESD	S3S CI FO SR	ORL20254	48
LION s	S3S FO SR	OSN10014	109
LISBONA s ESD	S3S CI FO SR	ORI21074	76
LOGAN s ESD	S3S CI FO SR	ORV20104	69
LOLLY s ESD	S1PS FO SR	ORL20206	49
LONDRA o ESD	S2 FO SR	ORI21062	78
LORAS ESD	S1PS HI HRO FO SR	ORT20086	26
LORD s ESD	S3S CI FO SR	ORS10124	37
LUCKY o	S1 FO SR	OUE20191	145
LYNX UK s	S3S FO SR	ORR20284	114
MADRID o ESD	S2 FO SR	ORI21052	78
MAGIC L	S1P FO SR	OBC30335	143
MALIBU s ESD	S3S CI FO SR	ORL20614	83
MAPLE s ESD	S3S CI FO SR	ORI21384	84





PAG.

MARC	S4 CI LG FO SR	OPU80012	149
MARCUS ESD	S3S CI HI HRO FO SR	ORE20104	63
MARLIN s ESD	S3S CI FO SR	ORS20134	39
MARS s ESD	S1PS FO SR	ORK20046	86
MARSIGLIA s ESD	S1PS FO SR	ORI21106	75
MASON s ESD	S1PS FO SR	ORS20106	37
MATCH s	S1PS FO SR	OWN20016	111
MATT s ESD	S3S CI FO SR	ORV20014	69
MAUNA L	S3 FO SR	OBC20473	141
MAVERICK ESD	S3S CI HI HRO FO SR	ORE20074	65
MAYA ESD	S1PS HI HRO FO SR	ORE20046	63
MAYON L	S3 FO SR	OBC10473	141
MERAK PLUS s ESD	S3S CI FO SR	ORP10144	95
MERAK s ESD	S3S CI FO SR	ORU10144	98
MERIDIANE UK L	S3 FO SR	OSO20683	138
MIAMI s	S1PS FO SR	ORR20346	124
MICHAEL s	S1PS FO SR	OUF20156	105
MICHELLE s ESD	S1PS FO SR	ORV20086	68
MIKE s ESD	S1PS FO SR	ORV20066	68
MILO s ESD	S3S CI FO SR	ORS20064	38
MIND s	S7S CI FO SR	ORL1E114	51
MISTRAL s ESD	S1PS FO SR	ORI50086	75
MITCH ESD	S3S CI HI HRO FO SR	ORE20064	64
MOJAVE UK s ESD	S3S CI FO SR	ORI21564	83
MOKI s ESD	S1PS FO SR	ORN20056	32
MONACO UK s ESD	S3S CI FO SR	ORI20414	78
MONSTER s ESD	S3S CI FO SR	ORL20366	44
MONTANA UK s ESD	S3S CI FO SR	ORI11554	78
MOON o	SB E A FO SR	ORL20301	49
MORGAN s ESD	S3S CI FO SR	ORL20484	47
MORRISON s ESD	S3S CI FO SR	ORK10104	87
MOSKA UK s ESD	S3S CI LG SC FO SR	ORI21014	77
MOVIDA L	S1P FO SR	OUE20025	145
MOVING s ESD	S1PS FO SR	ORL10086	43
MUSTANG L	S3 FO SR	OUM20013	117
NAIROBI s ESD	S1PS FO SR	ORI21096	75
NAOS s ESD	S3S CI FO SR	ORS20084	37
NASH PLUS s ESD	S1PS FO SR	ORP20086	94
NASH s ESD	S1PS FO SR	ORU20086	98
NATE o ESD	01 FO SR	ORO20019	61
NATURAL UK s ESD	S3S CI FO SR	ORI20324	82
NED ESD	S3S CI HI HRO FO SR	ORT20164	28
NEGAN s ESD	S1PS FO SR	ORS20026	36
NEK PLUS s ESD	S3S CI FO SR	ORP10184	95

PAG.

NEK s ESD	S3S CI FO SR	ORU10184	99
NELSON s ESD	S3S CI FO SR	ORV10214	70
NERO s ESD	S3S CI FO SR	ORI20154	77
NIAGARA UK s ESD	S3S CI FO SR	ORI10324	82
NICO s	S1PS FO SR	OUF20136	105
NOIR o	S2 FO SR	ORL20282	48
NORDIC PLUS L	S3 CI FO SR	OSO40053	138
NURSE GRIP o	S1 FO SR	OJW20031	119
NYMERIA ESD	S3S CI HI HRO FO SR	ORT10174	28
OASIS L	S1P FO SR	OBC20415	141
OBERYN ESD	S3S CI HI HRO FO SR	ORT20114	27
ORANGE s ESD	S1PS FO SR	ORL20396	42
ORION PLUS s ESD	S1PS FO SR	ORP20056	94
ORION s ESD	S1PS FO SR	ORU20056	97
OSLO s ESD	S1PS FO SR	ORI21136	75
OWEN ESD	S3S CI HI HRO FO SR	ORE10134	64
OXFORD s	S3S FO SR	OJW20094	121
PANAMA UK s ESD	S3S CI FO SR	ORI10414	78
PARIGI s ESD	S3S CI FO SR	ORI21044	76
PARKER s ESD	S3S CI FO SR	ORV10024	70
PEAK ESD	S3S CI LG FO SR	OUT10114	56
PERFORMANCE s	S3S CI FO SR	OUM10054	117
PETER s ESD	S3S CI FO SR	ORV20044	69
PHOENIX ESD	S3S CI HI HRO FO SR	ORE10104	63
PITUCON L	S3 FO SR	OSO10043	137
POINT CARPET s ESD	S1PS FO SR	ORC20036	90
POINT s ESD	S1PS FO SR	ORL20036	42
PREDATOR s	S3S FO SR	OSN10044	109
PREMIERE L	S3 FO SR	OSO10104	137
PRIME s ESD	S3S CI FO SR	ORL20414	44
PRINCE s ESD	S1PS FO SR	ORK30076	87
PROJECT s ESD	S3S CI FO SR	ORS20204	38
PROVOKE s	S3S FO SR	OUC20064	113
PUSH CARPET s ESD	S1PS FO SR	ORC20056	90
PUSH s ESD	S1PS FO SR	ORL20056	42
PYKE ESD	S3S CI HI HRO FO SR	ORT10094	27
QUEBEC UK s	S3S FO SR	ORR20364	127
QUILL L ESD	S3 CI FO SR	ORI11424	59
RADIAL s ESD	S1PS FO SR	ORI20026	74
RAJAS s ESD	S3S CI FO SR	ORI20064	77
RAMAS s ESD	S1PS FO SR	ORL10036	42
REAL L	S1P FO SR	OBC10315	141
REBEL s ESD	S3S CI FO SR	ORI10064	77
REBOUND GRIP o	S2 FO SR	OJW20022	119



PAG.

PAG.

REFLEX s ESD	S1PS FO SR	ORI20036	74
REPLY o	S2 FO SR	OUE20192	145
REPTILE L	RS S3 FO SR	OBC10033	141
RESCUE s ESD	RS S3S CI FO SR	ORL1E184	52
RESPONSE GRIP o	S2 FO SR	OJW20032	118
RICK s ESD	S3S CI FO SR	ORS20224	37
RIGEL PLUS s ESD	S1PS FO SR	ORP20096	94
RIGEL s ESD	S1PS FO SR	ORU20096	98
RING s ESD	S3S CI FO SR	ORL20134	47
RIO s ESD	S1PS FO SR	ORI21116	75
ROB ESD	S3S CI HI HRO FO SR	ORT10154	28
ROBERT s	S1PS FO SR	OUF20096	106
ROBIN s ESD	S1PS FO SR	ORV20096	68
ROCKET s	S7S CI FO SR	ORL2E144	43
RONAN s	S3S CI HI HRO FO SR	ORL10514	59
ROOK ESD	S1PS HI HRO FO SR	ORE20056	63
ROOT ESD	S3S CI SC LG FO SR	OUT20104	57
ROTATIONAL L	S1P FO SR	OBC20035	142
RUSH s ESD	S3S CI FO SR	ORS20164	38
RYAN s ESD	S3S CI FO SR	ORV20304	70
RYDER s ESD	S1PS FO SR	ORS20016	36
SABER s ESD	S1PS FO SR	ORS20046	36
SAFARI s	S3S FO SR	OSN10034	109
SAFE RS L	S3 FO SR	OUE10013	145
SAFE UK L	S3 FO SR	OUE10123	145
SAURON s	S7S CI HI HRO FO SR	ORL2E214	52
SAVANA s	S3S FO SR	OSN20034	109
SCANDY s ESD	S1PS FO SR	ORI00136	75
SCOTT s ESD	S1PS FO SR	ORV20116	68
SCUDO PLUS s ESD	S3S CI FO SR	ORP20124	95
SCUDO s ESD	S3S CI FO SR	ORU20124	99
SCURO s ESD	S3S CI FO SR	ORI10164	77
SEAL	O4 CI LG FO SR	OPU80015	149
SEBASTIEN s	S3S FO SR	OUF20064	106
SENNA s	S1PS FO SR	OUF20206	106
SHADOW ESD	S3S CI HI HRO FO SR	ORE20124	64
SHANGHAI s ESD	S1PS FO SR	ORI21226	75
SHAPE s ESD	S3S CI FO SR	ORL10114	47
SHEDIR PLUS s ESD	S3S CI FO SR	ORP20184	95
SHEDIR s ESD	S3S CI FO SR	ORU20184	99
SHINE GRIP o	S2 FO SR	OJW10012	118
SHOT s ESD	S3S CI FO SR	ORL10043	46
SIBERIAN s	S3S CI FO SR	ORR40754	126
SILVER s ESD	S3S CI FO SR	ORL10534	59

SIMPLE L	S3 FO SR	OUE20013	145
SINATRA s ESD	S3S CI FO SR	ORK20114	87
SINERGY GRIP o	SB E A FO SR	OJW60021	119
SIRIO PLUS s ESD	S1PS FO SR	ORP20076	94
SIRIO s ESD	S1PS CI FO SR	ORU20076	97
SKAT PLUS s ESD	S1PS FO SR	ORP20176	94
SKAT s ESD	S1PS FO SR	ORU20176	97
SKY PLUS s ESD	S1PS FO SR	ORP20036	94
SKY s ESD	S1PS FO SR	ORU20036	97
SMASH GTX s	S7S CI FO SR	OGO10084	101
SNIPER s ESD	S1PS FO SR	ORS20056	36
SOFT o	O2 FO SR	OTE20197	133
SOLID L	S3 FO SR	OSO20104	137
SONG o	S1 FO SR	OSO30011	139
SOYUZ L	S1P FO SR	OSO30015	139
SPECTER s ESD	S1PS FO SR	ORS20036	36
SPIRIT s	S7S CI FO SR	ORL1E124	51
SPRINT o ESD	S1 FO SR	ORR20191	123
SPYKE s ESD	S3S CI FO SR	ORL20103	46
SQUIRREL UK s ESD	S3S FO SR	ORR10624	125
STAR RS s	S3S FO SR	OJA10574	114
STARK ESD	S1PS HI HRO FO SR	ORT20036	26
STEGO s ESD	S3S CI FO SR	ORL10376	44
STEVE s ESD	S3S CI FO SR	ORV20054	69
STIG s	S3S FO SR	OUF20074	107
STING GRIP o	O2 FO SR	OJW10767	133
STING s ESD	S3S CI FO SR	ORK10094	87
STINGER ESD	S3S CI HI HRO FO SR	ORE20084	65
STOCCOLMA s ESD	S3S CI FO SR	ORI11074	76
STRIDE ESD	S3S CI SC LG FO SR	OUT10104	57
STRIKE s ESD	S3S CI FO SR	ORS10154	38
STRONG s ESD	S3S CI FO SR	ORL20356	44
STRUCTURE o	S2 FO SR	OJW20112	121
STYLE s	S3S FO SR	ORR20254	124
SUMMER CARPET s ESD	S1PS FO SR	ORC20346	90
SUMMER s ESD	S1PS FO SR	ORL20346	43
SUN s	S1PS FO SR	ORR20056	123
SUPER o	SB E A FO SR	OJW60061	121
SURGE GRIP o	SB E A FO SR	OJW60041	119
SVEN s ESD	S3S CI FO SR	ORS20144	39
SYLVIE s ESD	S3S CI FO SR	ORN20134	32
TAIGA L	S3 CI FO SR	OSO40013	138
TANGO s	S3S FO SR	OWN10074	111
TANNER L	S1P FO SR	OBC10345	142

El presente catálogo sustituye a todos los catálogos anteriores y los invalida.

Los datos y características indicados en este catálogo pueden modificarse sin previo aviso. La reproducción fotográfica de los colores puede no corresponder totalmente a la realidad. Con el fin de mejorar constantemente las colecciones, los productos incluidos en este catálogo pueden sustituirse o modificarse. Las fotografías incluidas son meramente ilustrativas y no son vinculantes.





PAG.

TAURUS s ESD	S3S CI FO SR	ORU20114	99
TAXI L	S3 FO SR	OUM10263	116
TAYLOR s ESD	S1PS FO SR	ORK20016	86
TEAK s ESD	S3S FO SR	ORR10304	125
TEAM L	S1P FO SR	OBC20345	142
TENERIFE s	S3S CI HI HRO FO SR	ORI11314	76
TERRANOVA UK s	S3S FO SR	ORR10454	126
TEXAS UK s	RS S3S FO SR	ORR10443	126
THANOS s ESD	S3S CI FO SR	ORI11334	59
THIAGO	O4 CI LG FO SR	OPU80013	149
THOMAS s ESD	S3S CI FO SR	ORV20134	71
TIGER s	S3S FO SR	ORR20244	125
TIKI s ESD	S3S CI FO SR	ORL20224	46
TIM s ESD	S3S CI FO SR	ORL20534	59
TOKYO s ESD	S1PS FO SR	ORI21076	74
TOMMY s	S1PS FO SR	OUF20016	105
TONGUE L	S3 FO SR	OBC20023	141
TONIC GRIP o	O2 FO SR	OUK20767	133
TONY s ESD	S1PS FO SR	ORV20126	68
TRACK L	S3 FO SR	OUM10013	117
TRAIL s	S3S CI HI HRO FO SR	OUM10034	117
TRIBAL s	S3S FO SR	OUM10074	117
TRIX s ESD	S1PS FO SR	ORU20106	99
TROPHY s	S1PS FO SR	OSN20056	110
TUAREG s	S1PS FO SR	OSN20066	110
TUCKER s ESD	S3S CI FO SR	ORS20184	38
TUDOR L	S1P FO SR	OBC20315	141
TWEED s ESD	S3S CI FO SR	ORI10074	77
TWISTER s	S1PS FO SR	OUC20036	113
TYLER s ESD	S3S CI FO SR	ORV10304	70
TYRIAN	S5 CI LG FO SR	OPU80014	149
TYRON ESD	S3S CI HI HRO FO SR	ORT10154	27
ULTRA s ESD	S1PS FO SR	ORL20476	42
VARSAVIA o ESD	S2 FO SR	ORI21292	78
VELAR PLUS s ESD	S3S CI FO SR	ORP10124	95
VELAR s ESD	S3S CI FO SR	ORU10124	99
VELARYON ESD	S3S CI HI HRO FO SR	ORT20174	28
VENTO s	S1PS FO SR	ORR20186	123
VENTURA s ESD	S3S CI FO SR	ORL10614	83
VEROK s ESD	S1PS FO SR	ORL20216	49
VHAGAR ESD	S3S CI HI HRO FO SR	ORT20094	27
VIBE ESD	S3S CI LG FO SR	OUT10134	56
VISERYS ESD	S3S CI HI HRO FO SR	ORT20104	27
VORTIX s ESD	S1PS FO SR	ORI20666	74

PAG.

WALTER s	S3S FO SR	OUF10064	107
XENO s ESD	S3S CI FO SR	ORN20114	33
YARVIS s	S3S CI HI HRO FO SR	ORL20514	59
YELLOW s ESD	S1PS FO SR	ORL20386	42
YODA CARPET s ESD	S3S CI FO SR	ORC20174	91
YODA s ESD	S3S CI FO SR	ORL20174	45
YUKON s	S3S FO SR	ORR20464	125
ZAK s ESD	S3S CI FO SR	ORN20094	33
ZELDA o	S2 FO SR	ORL20292	49
ZORBI s ESD	S3S CI FO SR	ORS20214	39













PG.

ALCOR	WHL373	CHALECO HI-LIGHT	304
ALFA	WST068	PANTALONES	198
ALIEN	WFU214	SUDADERAS	256
ALLOY	WMP428	CHAQUETA	276
ALPIN	WSK052	SKIN	315
ALTAIR	WHL305	PANTALONES HI-LIGHT	302
ANTARES	HHS001	CASCOS	370
ANUTA	WIN326	SUDADERAS	244
ANVIL	WMP250	PANTALONES	275
ARC	WHL407	PANTALONES HI-LIGHT	287
ARES	WFU280	PANTALONES	204
ARMOR	WMP435	POLARES	280
ARRAN	WEY395	POLARES	251
ARTIC	WEY041	SUDADERAS	251
ATENE	WIN229	PETO	210
ATLAS	GUG00009	GUANTES	349
ATOM	WPE145	PANTALONES	182
BACHATA	GUG00020	GUANTES	346
BALMY	WSK309	SKIN	320
BALTIC	WEY128	PANTALONES	188
BARK	WEX277	POLARES	250
BEA	WHL223	CHAQUETA HI-LIGHT	293
BEAT	WHY359	PANTALONES	191
BELGRADO	WIN226	PANTALONES	197
BIOKO	WFU288	IMPERMEABLE	184
BLAZYRA	WIN400	PARKAS	231
BLOW	WSK311	SKIN	318
BOING	WHL207	SUDADERAS HI-LIGHT	295
BONITO	WST279	PANTALONES	207
BOREAL	WHL385	CHALECO HI-LIGHT	294
BOXER	WSK284	SKIN	317
BRAVO TOP	WST202	PANTALONES	194
BRAVO TOP WINTER	WST270	PANTALONES	193
BREAK	WHY354	CHAQUETA	216
BRICK	GUG00053	GUANTES	341
BRILLO	WHL381	PANTALONES HI-LIGHT	285
BRIO	WFU341	CHALECO	220
BULWARK	WMP251	CHAQUETA	275
BUNKER	WMP441	IMPERMEABLE	278
CAP U-POWER	WAC292	PLUS	379
CASTOR	WHL376	CHALECO HI-LIGHT	303
CEDAR	WEX272	CAMISAS	237
CHAMONIX	WSK140	SKIN	314

PG.

CHARA	WHL320	SUDADERAS HI-LIGHT	307
CHICA	WST285	CHALECO	225
CHIPPER	WSK310	SKIN	320
CHRISTAL	WFU248	SUDADERAS	257
CLAW	GUG00032	GUANTES	331
CLEAR	HHA001CL	VISERA	372
CLIMB	WDW025	CHALECO	222
CLOSE	WHL389	SUDADERAS HI-LIGHT	296
CORE	GUG00054	GUANTES	341
CORK	WEY367	SUDADERAS	241
COZY	GUG00030	GUANTES	357
CRAFTY	WHL158	IMPERMEABLE HI-LIGHT	305
CRAZY	WHY141	PANTALONES	193
CRISP	WHY130	MONO	208
CUFFIA U-POWER	WAC219	PLUS	379
CURMA	WSK139	SKIN	314
CURSA	WHL318	CHAQUETA HI-LIGHT	304
CUSHY	WEY142	SUDADERAS	245
CUTTY	GUG00036	GUANTES	365
DANY	WHL173	CHALECO HI-LIGHT	294
DIADEM	WHL377	CHALECO HI-LIGHT	303
DOM	WSK405	SKIN	313
DUBLINO	WIN231	CHALECO	222
ECHO	WST072	IMPERMEABLE	380
EDELWEISS	WSK051	SKIN	315
EIGER	WSK406	SKIN	313
ENDURE	WMP430	POLARES	279
ENIF	WHL308	SUDADERAS HI-LIGHT	309
ERIS	WFU417	SUDADERAS	258
ERYON	WMP438	CHALECO	277
FELIS	WHL319	SUDADERAS HI-LIGHT	307
FIGI	WIN299	SUDADERAS	259
FLAME	GUG00035	GUANTES	359
FLASH	WPE116	PANTALONES	185
FLUO	WEY195	SUDADERAS	258
FLY	GUG00029	GUANTES	332
FLYNT	GUG00007	GUANTES	338
FLY POCKET	WAC363BC	PLUS	380
FOREX	WIM177	PARKAS	234
FORGE	GUG00034	GUANTES	359
FORGED	WMP429	PANTALONES	276
FREE	WDW022	PANTALONES	186
FREEWAY	WHL383	PARKA HI-LIGHT	290
FRESCO	WST420	PANTALONES	196





PG.

FROST	WSK315	SKIN	319
FULGOR	WHL379	PANTALONES HI-LIGHT	286
GALAXY	WFU275	SUDADERAS	239
GAME	WHY360	PANTALONES	206
GAP	WEY125	SUDADERAS	254
GIADY	WSK218	SKIN	317
GINOCCHIERE	WGC061	PLUS	377
GLARE	WHL151	CHAQUETA HI-LIGHT	292
GLEAM	WHL152	CHAQUETA HI-LIGHT	292
GLITTER	WHL197	SUDADERAS HI-LIGHT	298
GLOSS	WHL387	SUDADERAS HI-LIGHT	298
GORDON	WPE126	PANTALONES	184
GRANIX	WMP436	SUDADERAS	281
GRAVEL	GUG00057	GUANTES	352
GRIN	WHY107	PANTALONES	185
GRIZZLY	GUG00027	GUANTES	334
GUAPO	WST211	PANTALONES	196
HALLEY	WHL393	IMPERMEABLE HI-LIGHT	302
HARDOX	WMP431	PARKAS	277
HARMONY	WFU281	PANTALONES	177
HIKE	WFU343	PANTALONES	181
HORIZON	WFU267	PANTALONES	176
HULL	WEY366	SUDADERAS	243
HULK	WMP432	SUDADERAS	280
IBIZA	WFU351	PANTALONES	189
IGLOO	GUG00028	GUANTES	335
IMAI	WHL317	CHAQUETA HI-LIGHT	305
INARI	WDW369	PARKAS	235
IRON	GUG00056	GUANTES	352
JAM	WST150	JEANS	202
JASPER	GUG00010	GUANTES	350
JET	GUG00039	GUANTES	333
JUPITER	WEY212	SUDADERAS	240
JURA	WEY396	POLARES	250
KAI	GUG00011	GUANTES	351
KAIA	WHL375	PARKAS	306
KALAMATA	WIN338	PETO	211
KALIX	GUG00012	GUANTES	339
KEMI	WHY368	PARKAS	235
KENNETH	WIN422	PANTALONES	199
KLYRO	GUG00031	GUANTES	365
KUMBA	GUG00013	GUANTES	330
KYRA	WIN289	SOFTSHELL	231
LAPIS	GUG00015	GUANTES	342

PG.

LEEDS	WEY365	SUDADERAS	245
LEONIS	WHL398	SUDADERAS HI-LIGHT	308
LIBRA	WFU249	SUDADERAS	253
LINDO	WST421	PANTALONES	195
LIVE	WEY144	SUDADERAS	253
LOVE	GUG00006	GUANTES	338
LYNCIS	WHL397	SUDADERAS HI-LIGHT	308
MAJO	WST350	PANTALONES	194
MAKALU	WSK099	SKIN	316
MALLORCA	WEY352	PANTALONES	195
MAPLE	WEX274	CAMISAS	237
MAUI	WIN325	GUANTES	246
MAZURKA	GUG00025	GUANTES	355
MEEK	WHY179	PANTALONES	192
MELODY	WHL180	SUDADERAS HI-LIGHT	295
MERCURY	WFU196	PANTALONES	205
MERENGUE	GUG00026	GUANTES	336
METROPOLIS	WDW024	SOFTSHELL	230
MIKY	WHL169	SOFTSHELL HI-LIGHT	291
MIZAR	WHL307	SUDADERAS HI-LIGHT	309
MONACO	WIN227	PANTALONES	197
MUS	GUG00037	GUANTES	332
NEBRIS	WMP440	IMPERMEABLE	278
NEON	WHL198	SUDADERAS HI-LIGHT	297
NIKO	WGP204	PLUS	376
NIMBLE	WDW084	PANTALONES	188
NITE BELT	WAC345	PLUS	377
NORDLUX	WHL382	PARKA HI-LIGHT	289
NOVA	WHL401	PANTALONES HI-LIGHT	286
OCCHIALI FUTURE	WFU215	PLUS	375
OCCHIALI VISION	WFU404	PLUS	375
OCEAN	WEY123	PANTALONES	192
OIL PROOF	GUG00049	GUANTES	354
OIL PROOF TOP	GUG00050	GUANTES	354
OLAF	GUG00016	GUANTES	357
OMBO	WEY297	SUDADERAS	248
ONE	WAC127	PLUS	378
ONE SHOT	GUG044	GUANTES	361
ONE SHOT AZUL	GUG00047	GUANTES	362
ONE SHOT BLACK	GUG00045	GUANTES	362
ONE SHOT BLUE	GUG00043	GUANTES	363
ONIX	GUG00040	GUANTES	333
ONYX	WMP442	SOFTSHELL	279
OPEN	WHY353	CHALECO	224



PG.

PALMA	WST374	CHAQUETA	216
PARTY	WHY017	PANTALONES	206
PEPPER	WST391	JEANS	202
PIKA	GUG00014	GUANTES	342
PIT	WSY008	PANTALONES	175
PLATINUM BUTTON	WEX069	JEANS	200
PLUTON	WPE178	CHAQUETA	215
POLA	WIN337	MONO	211
POLKA	GUG00024	GUANTES	351
RACE	WSY001	PANTALONES	178
RAINBOW	WEY174	SUDADERAS	241
RAMPANT	WMP437	SUDADERAS	281
RAMROD	WMP252	PANTALONES	282
READY	WDW355	PANTALONES	187
RENGA	WEY298	SUDADERAS	256
ROAD	WEY138	SUDADERAS	259
ROCK	GUG00052	GUANTES	340
ROCK	WDW361	PANTALONES	190
ROMA	WIN230	MONO	210
ROMEO	WEX245	JEANS	201
ROY	WHL222	PANTALONES HI-LIGHT	288
RUMBA	GUG00023	GUANTES	350
RYKE	WEY170	SUDADERAS	247
SALONICCO	WIN339	PANTALONES	198
SALSA	GUG00021	GUANTES	346
SALT	WST392	JEANS CORTOS	203
SAMBA	GUG00018	GUANTES	345
SATURN	WPE181	CHALECO	223
SCALDACOLLO	WAC172	PLUS	378
SHETLAND	WEY394	POLARES	252
SHIELD	GUG00041	GUANTES	355
SHINE	WHL199	SUDADERAS HI-LIGHT	296
SIRIUS	WHL306	PANTALONES HI-LIGHT	301
SLICKER	GUG00033	GUANTES	331
SMILE	WHY015	PANTALONES	189
SMOKE	HHA0001BC	VISERA	372
SNUG	WEY129	SUDADERAS	243
SOFIA	WIN228	CHAQUETA	217
SOLARIS	WFU344	PANTALONES	204
SOTRA	WEY296	SUDADERAS	244
SPACE	WFU187	SOFTSHELL	228
SPIX	GUG00038	GUANTES	366
SPOCK	WFU213	SOFTSHELL	229
START	WSY003	PANTALONES	205
STEEL	GUG00051	GUANTES	340

PG.

STEEL	WMP248	CHAQUETA	273
STONE	GUG00055	GUANTES	353
STONEWALL	WSY356	MONO	274
STONEX	WMP433	SKIN	283
STOUT	WSY356	PANTALONES	186
STURDY	WSK312	SKIN	319
SUBU	WHL171	PANTALONES HI-LIGHT	288
SUMMER	WEY132	PANTALONES	207
SURVIVOR	WMP253	CHAQUETA	282
TANGO	GUG00019	GUANTES	345
TAPE	WHL388	SUDADERAS HI-LIGHT	297
TASTY	WPE119	SUDADERAS	240
TAUTRA	WEY295	SUDADERAS	246
TERES	WFU418	SUDADERAS	257
THUNDER	WHL380	PANTALONES HI-LIGHT	285
TITAN	WMP247	PANTALONES	273
TOMMI	WEX244	JEANS	200
TONGA	WIN300	SUDADERAS	255
TRAFFIC	WST071	JEANS	201
TREK	WFU342	PANTALONES	180
TUPAI	WIN327	SUDADERAS	248
TUTENDO	WFU287	IMPERMEABLE	214
U-POWER FIT	GUG00003	GUANTES	335
U-POWER FLEX	GUG00001	GUANTES	336
U-POWER FLEX	GUG00005	GUANTES	337
U-POWER HIGH	GUG00004	GUANTES	349
U-POWER ICON	GUG00002	GUANTES	337
UNIVERSE	WFU188	CHALECO	221
URANUS	WEY243	SUDADERAS	242
VALZER	GUG00022	GUANTES	334
VEGA	WHL304	PANTALONES HI-LIGHT	301
VENUS	WFU225	POLARES	249
VERVE	WFU340	SOFTSHELL	227
WALL	WFU278	CHALECO	219
WASP	WFU416	SUDADERAS	242
WAVE	WEY148	CHALECO	224
WAY	WEY264	SUDADERAS	254
WINK	WFU255	PARKAS	233
WONDER	WHL384	SOFTSHELL HI-LIGHT	291
WORLD	WFU189	PANTALONES	183
YORK	WEY364	SUDADERAS	247
ZAGABRIA	WIN336	CHAQUETA	217
ZEBRU	WSK100	SKIN	316
ZENITH	WSK316	SKIN	318
ZERUM	WMP434	SKIN	283





PG.

TREK LADY	WFU402DP	PANTALONI	261
TREK LADY	WFU402GG	PANTALONI	261
ATOM LADY	WPE145GF	PANTALONI	261
ATOM LADY	WPE257BC	PANTALONI	261
WORLD LADY	WFU189GF	PANTALONI	262
WORLD LADY	WFU258BC	PANTALONI	262
GUAPO LADY	WST211BC	PANTALONI	262
GUAPO LADY	WST211WB	PANTALONI	262
GUAPO LADY	WST211GI	PANTALONI	262
FRESCO LADY	WST420BC	PANTALONI	263
FRESCO LADY	WST420WB	PANTALONI	263
FRESCO LADY	WST420GI	PANTALONI	263
MERCURY LADY	WFU196GF	BERMUDA	263
MERCURY LADY	WFU261BC	BERMUDA	263
VERVE LADY	WFU403DP	SOFTSHELL	264
VERVE LADY	WFU403GG	SOFTSHELL	264
SPOCK LADY	WFU213GF	SOFTSHELL	265
SPACE LADY	WFU187GF	SOFTSHELL	265
SPACE LADY	WFU259BC	SOFTSHELL	265
PLUTON LADY	WPE178GF	GIACCHE	266
PLUTON LADY	WPE262BC	GIACCHE	266
SATURN LADY	WPE181GF	GILET	267
SATURN LADY	WPE263BC	GILET	267
UNIVERSE LADY	WFU188GF	GILET	267
UNIVERSE LADY	WFU260BC	GILET	267
RAINBOW LADY	WEY174BF	MAGLIERIA	268
JUPITER LADY	WEY212GF	MAGLIERIA	268
URANUS LADY	WEY243GF	MAGLIERIA	269
WAY LADY	WEY264GF	MAGLIERIA	269
TERES LADY	WFU418TO	MAGLIERIA	270
LOVE	GUG00006	GUANTI	270
SCALDACOLLO LADY	WAC172PF	PLUS	271
ONE LADY	WAC127PF	PLUS	271



*Di Rotta* ♥





# RED

# STRATOS





**U GROUP Srl** - C/ Constitución nº 3 , planta 4, local 4, 08960 Sant Just Desvern, (BARCELONA) ESPAÑA. Tel. + 34 93 640 48 40  
**www.u-power.ai/es-es - info.es@u-power.it**

**ITALIA**  
**U GROUP Srl**

Tel. +39 0322 53 94 01  
Fax +39 0322 23 00 01  
info@u-power.it

**DEUTSCHLAND**  
**U GROUP Srl**

Tel. +49 (0) 911 4779456-0  
info.de@u-power.it

**FRANCE**  
**U GROUP Srl**

Tel. +33 3 87 73 34 58  
Fax +33 3 87 73 35 32  
info.fr@u-power.it

**UNITED KINGDOM**  
**U GROUP Srl**

Tel. +44 (0) 154 3 417 241  
info.uk@u-power.it

**NETHERLANDS**  
**U GROUP Srl**

Tel. +31 0229 343300  
inkoop@u-power.it

